ПРАВИТЕЛЬСТВО МУРМАНСКОЙ ОБЛАСТИ

ПОСТАНОВЛЕНИЕ

от 14.12.2020 № 875-ПП

Мурманск

Об утверждении региональной программы модернизации первичного звена здравоохранения

В целях исполнения пункта 2 постановления Правительства Российской Федерации от 09.10.2019 № 1304 «Об утверждении принципов модернизации первичного звена здравоохранения Российской Федерации и Правил проведения экспертизы проектов региональных программ модернизации первичного звена здравоохранения, осуществления мониторинга и контроля за реализацией региональных программ модернизации первичного звена здравоохранения» Правительство Мурманской области **постановляет:**

утвердить прилагаемую региональную программу модернизации первичного звена здравоохранения.

Губернатор
Мурманской области **А. Чибис**

УТВЕРЖДЕНА
постановлением Правительства
Мурманской области
от 14.12.2020 № 875-ПП

Региональная программа модернизации первичного звена здравоохранения

Паспорт программы

Сроки реализации региональной программы	2021-2025 годы
Разработчик региональной программы	Министерство здравоохранения Мурманской области
Участники региональной программы	Министерство строительства Мурманской области Министерство образования и науки Мурманской области Подведомственные учреждения ФМБА России
Наименование государственной программы субъекта Российской Федерации	Государственная программа Мурманской области «Здравоохранение» на 2021-2025 годы
Цели региональной программы	**Цель 1** – обеспечение доступности и качества первичной медико-санитарной помощи и медицинской помощи, оказываемой в сельской местности, рабочих поселках, поселках городского типа и малых городах с численностью населения до 50 тыс. человек **Цель 2** – обеспечение приоритета интересов пациента при оказании первичной медико-санитарной помощи **Цель 3** – обеспечение соблюдения прав граждан при оказании первичной медико-санитарной помощи
Задачи региональной программы	**Задача 1** - организация оказания медицинской помощи с приближением к месту жительства, месту обучения или работы исходя из потребностей всех групп населения с учетом трехуровневой системы оказания медицинской помощи **Задача 2** – обеспечение транспортной доступности медицинских организаций для всех групп населения, в том числе инвалидов и других групп населения с ограниченными возможностями здоровья **Задача 3** – оснащение медицинских организаций, на базе которых оказывается первичная медико-

	санитарная помощь, а также центральных районных и районных больниц оборудованием для оказания медицинской помощи с учетом особых потребностей инвалидов и других групп населения с ограниченными возможностями здоровья **Задача 4** – устранение дефицита кадров в первичном звене здравоохранения и повышение уровня их квалификации, в том числе в целях обеспечения возможности выбора медицинской организации и врача **Задача 5** – обеспечение потребности в дорогостоящих диагностических исследованиях, проводимых в амбулаторных условиях, и выделение их из подушевого норматива финансирования оказания первичной медико-санитарной помощи **Задача 6** – введение коэффициентов дифференциации для подушевого норматива финансирования на прикрепившихся лиц для медицинских организаций, расположенных в сельской местности, рабочих поселках, поселках городского типа и малых городах **Задача 7** – создание механизма мотивации руководителей и медицинских работников медицинских организаций первичного звена здравоохранения с учетом степени соответствия медицинской организации статусу медицинской организации, внедряющей новую модель оказания гражданам первичной медико-санитарной помощи **Задача 8** – разработка и утверждение территориальных программ государственных гарантий бесплатного оказания гражданам медицинской помощи с учетом результатов реализации мероприятий региональной программы
Параметры финансового обеспечения реализации региональной программ	Всего консолидированный бюджет – 3 962 876,4 тыс. рублей; средства федерального бюджета: – 3 677 971,0 тыс. рублей; средства бюджета субъекта Российской Федерации – 284 905,4 тыс. рублей; В 2021 году – 720 523,0 тыс. рублей средства федерального бюджета: – 668 722,0 тыс. рублей; средства бюджета субъекта Российской Федерации 51 801,0 тыс. рублей; В 2022 году – 720 523,0 тыс. рублей

	средства федерального бюджета: – 668 722,0 тыс. рублей; средства бюджета субъекта Российской Федерации 51 801,0 тыс. рублей; В 2023 году – 720 523,0 тыс. рублей средства федерального бюджета: – 668 722,0 тыс. рублей; средства бюджета субъекта Российской Федерации 51 801,0 тыс. рублей; В 2024 году – 821 330,4 тыс. рублей средства федерального бюджета: – 762 281,9 тыс. рублей; средства бюджета субъекта Российской Федерации – 59 048,5 тыс. рублей; В 2025 году – 979 977,0 тыс. рублей средства федерального бюджета: – 909 523,1 тыс. рублей; средства бюджета субъекта Российской Федерации – 70 453,9 тыс. рублей.

Раздел I «План мероприятий по реализации региональной программы».

№	Наименование мероприятия	Срок реализации		Ответственный исполнитель	Вид документа и характеристика результата
		начало	окончание		
	Цель 1. Обеспечение доступности и качества первичной медико-санитарной помощи и медицинской помощи, оказываемой в сельской местности, рабочих поселках, поселках городского типа и малых городах с численностью населения до 50 тыс. человек	01.01.2021	31.12.2025		
	Задача 1. Организация оказания медицинской помощи с приближением к месту жительства, месту обучения или работы исходя из потребностей всех групп населения с учетом трехуровневой системы оказания медицинской помощи	01.01.2021	31.12.2025		
1	**Мероприятие 1.** Осуществление нового строительства (его завершение), замены зданий в случае высокой степени износа, наличия избыточных площадей медицинских организаций и их обособленных структурных подразделений, на базе которых оказывается первичная медико-санитарная помощь (поликлиники, поликлинические подразделения, амбулатории отделения (центры) врача общей практики, фельдшерско-акушерские и фельдшерские пункты), а также зданий (отдельных зданий, комплексов зданий) центральных районных и районных больниц	01.01.2021	31.12.2025	Министерство здравоохранения Мурманской области, Министерство строительства Мурманской области	Отчет о реализации мероприятия и достижении ЦП

№	Наименование мероприятия	Срок реализации		Ответственный исполнитель	Вид документа и характеристика результата
		начало	окончание		
2	**Мероприятие 2.** Осуществление реконструкции (ее завершение) зданий медицинских организаций и их обособленных структурных подразделений, на базе которых оказывается первичная медико-санитарная помощь (поликлиники, поликлинические подразделения, амбулатории отделения (центры) врача общей практики, фельдшерско-акушерские и фельдшерские пункты), а также зданий (отдельных зданий, комплексов зданий) центральных районных и районных больниц	01.01.2021	31.12.2025	Министерство здравоохранения Мурманской области, Министерство строительства Мурманской области	Отчет о реализации мероприятия и достижении ЦП
3	**Мероприятие 3.** Осуществление капитального ремонта зданий медицинских организаций и их обособленных структурных подразделений, на базе которых оказывается первичная медико-санитарная помощь (поликлиники, поликлинические подразделения, амбулатории отделения (центры) врача общей практики, фельдшерско-акушерские и фельдшерские пункты), а также зданий (отдельных зданий, комплексов зданий) центральных районных и районных больниц	01.01.2021	31.12.2025	Министерство здравоохранения Мурманской области, Министерство строительства Мурманской области	Отчет о реализации мероприятия и достижении ЦП
	Задача 2. Обеспечение транспортной доступности медицинских организаций для всех групп населения, в том числе инвалидов и других групп населения с ограниченными возможностями здоровья	01.01.2021	31.12.2025		

№	Наименование мероприятия	Срок реализации		Ответственный исполнитель	Вид документа и характеристика результата
		начало	окончание		
4	**Мероприятие 4.** Оснащение автомобильным транспортом медицинских организаций, оказывающих первичную медико-санитарную помощь, центральных районных и районных больниц, расположенных в сельской местности, поселках городского типа и малых городах (с численностью населения до 50 тыс. человек): автотранспорт для доставки пациентов в медицинские организации, автотранспорт для доставки медицинских работников до места жительства пациентов, а также для перевозки биологических материалов для исследований, доставки лекарственных препаратов до жителей отдаленных районов	01.01.2021	31.12.2025	Министерство здравоохранения Мурманской области	Отчет о реализации мероприятия и достижении ЦП
	Задача 3. Оснащение медицинских организаций, на базе которых оказывается первичная медико-санитарная помощь, а также центральных районных и районных больниц оборудованием для оказания медицинской помощи с учетом особых потребностей инвалидов и других групп населения с ограниченными возможностями здоровья	01.01.2021	31.12.2025		
5	**Мероприятие 5.** С учетом паспортов медицинских организаций приведение материально-технической базы медицинских организаций, оказывающих первичную медико-санитарную помощь взрослым и детям, их обособленных структурных подразделений, центральных районных и районных больниц в соответствие с требованиями порядков оказания медицинской помощи, их дооснащение и переоснащение оборудованием для оказания медицинской помощи	01.01.2021	31.12.2025	Министерство здравоохранения Мурманской области	Отчет о реализации мероприятия и достижении ЦП

№	Наименование мероприятия	Срок реализации		Ответственный исполнитель	Вид документа и характеристика результата
		начало	окончание		
	Задача 4. Устранение дефицита кадров в первичном звене здравоохранения и повышение уровня их квалификации, в том числе в целях обеспечения возможности выбора медицинской организации и врача	01.01.2021	31.12.2025		
6	**Мероприятие 6.** Утверждение и поэтапное внедрение отраслевой системы оплаты труда медицинских работников	01.01.2021	31.12.2025	Министерство здравоохранения Мурманской области	Отчет о реализации мероприятия и достижении ЦП (по увеличению заработной платы медицинских работников медицинских организаций, оказывающих первичную медико-санитарную помощь, скорую медицинскую помощь, медицинских работников центральных районных и районных больниц)
7	**Мероприятие 7.** Принятие мер по укомплектованию медицинских организаций, оказывающих первичную медико-санитарную помощь, центральных районных и районных больниц медицинскими работниками в соответствии с целевыми показателями, указанными в паспортах таких медицинских организаций	01.01.2021	31.12.2025	Министерство здравоохранения Мурманской области	Отчет о реализации мероприятия и достижении ЦП (по увеличению числа медицинских работников медицинских организаций, оказывающих медико-санитарную помощь, скорую медицинскую помощь, центральных районных и районных больниц)

№	Наименование мероприятия	Срок реализации		Ответственный исполнитель	Вид документа и характеристика результата
		начало	окончание		
8	**Мероприятие 8.** Увеличение заявок на целевое обучение врачей в соответствии с дефицитными специальностями первичного звена здравоохранения	01.11.2020	31.12.2025	Министерство здравоохранения Мурманской области	Отчет о реализации мероприятия и достижении ЦП (по увеличению числа врачей, оказывающих первичную медико-санитарную помощь и скорую медицинскую помощь)
9	**Мероприятие 9.** Увеличение числа обучающихся профессиональных образовательных организаций, осуществляющих подготовку специалистов со средним медицинским образованием, не менее чем на 30 процентов в год от имеющегося дефицита таких специалистов	01.01.2021	на постоянной основе	Министерство образования и науки Мурманской области	Отчет о реализации мероприятия и достижении ЦП (по увеличению численности среднего медицинского персонала в медицинских организациях субъектов Российской Федерации)
10	**Мероприятие 10.** Разработка и реализация региональных мер стимулирования медицинских работников в части предоставления единовременных выплат, в том числе при переезде в сельскую местность, рабочие поселки, поселки городского типа и города с населением до 50 тыс. человек	01.01.2021	31.12.2025	Министерство здравоохранения Мурманской области	Отчет о реализации мероприятия и достижении ЦП (по включению в региональные программы модернизации первичного звена здравоохранения мероприятий в целях увеличения числа врачей и фельдшеров, прибывших (переехавших) на работу в сельские населенные пункты, рабочие поселки, поселки городского типа, города с населением до 50 тыс. человек)

№	Наименование мероприятия	Срок реализации		Ответственный исполнитель	Вид документа и характеристика результата
		начало	окончание		
11	**Мероприятие 11.** Разработка и реализация региональных мер социальной поддержки медицинских работников первичного звена здравоохранения и скорой медицинской помощи, медицинских работников центральных районных и районных больниц, в том числе их приоритетное обеспечение служебным жильем, использование иных механизмов обеспечения жильем	01.01.2021	31.12.2025	Министерство здравоохранения Мурманской области	Отчет о реализации мероприятияи достижении ЦП (по включению в региональные программы модернизации первичного звена здравоохранения мероприятий в целях создания условий и мотивации для закрепления медицинских работников медицинских организаций, уменьшение оттока кадров из государственного сектора отрасли здравоохранения)
12	**Мероприятие 12.** Включение в показатели эффективности деятельности руководителей медицинских организаций показателей, характеризующих обеспечение медицинских организаций медицинскими работниками	С момента вступления в силу Постановления Правительства Российской Федерации от 09.10.2019 № 1304	30.06.2021	Министерство здравоохранения Мурманской области	Отчет о реализации мероприятия и достижении ЦП (по повышению укомплектованности медицинских организаций, оказывающих первичную медико-санитарную помощь и скорую медицинскую помощь)
13	**Мероприятие 13.** Разработка механизма наставничества в отношении врачей - молодых специалистов, прошедших целевое обучение	01.01.2021	31.12.2025	Министерство здравоохранения Мурманской области	Отчет о реализации мероприятия и достижении ЦП (по повышению числа молодых врачей в медицинских организациях государственной и муниципальной систем здравоохранения)

№	Наименование мероприятия	Срок реализации		Ответственный исполнитель	Вид документа и характеристика результата
		начало	окончание		
	Цель № 2. Обеспечение приоритета интересов пациент при оказании первичной медико-санитарной помощи	01.01.2021	31.12.2025		
	Задача 5. Обеспечение потребности в дорогостоящих диагностических исследованиях, проводимых в амбулаторных условиях, и выделение их из подушевого норматива финансирования оказания первичной медико-санитарной помощи	01.01.2021	на постоянной основе		
14	**Мероприятие 14.** Внесение изменений в территориальную программу государственных гарантий бесплатного оказания гражданам медицинской помощи в части обеспечения потребности в дорогостоящих диагностических исследованиях, проводимых в амбулаторных условиях, и выделение их из подушевого норматива финансирования оказания первичной медико-санитарной помощи	01.01.2021	31.12.2025	Министерство здравоохранения Мурманской области	Отчет о реализации мероприятия и достижении ЦП
	Цель № 3. Обеспечение соблюдения прав граждан при оказании первичной медико-санитарной помощи и обеспечение связанных с этими правами государственных гарантий	01.01.2021	31.12.2025		
	Задача 6. Введение коэффициентов дифференциации для подушевого норматива финансирования на прикрепившихся лиц для медицинских организаций, расположенных в сельской местности, рабочих поселках, поселках городского типа и малых городах	01.01.2021	на постоянной основе		

№	Наименование мероприятия	Срок реализации		Ответственный исполнитель	Вид документа и характеристика результата
		начало	окончание		
15	**Мероприятие 15.** Внесение изменений в территориальную программу государственных гарантий бесплатного оказания гражданам медицинской помощи в части введения коэффициентов дифференциации для подушевого норматива финансирования на прикрепившихся лиц для медицинских организаций, расположенных в сельской местности, рабочих поселках, поселках городского типа и малых городах	01.01.2021	31.12.2025	Министерство здравоохранения Мурманской области	Отчет о реализации мероприятия и достижении ЦП
	Задача 7. Создание механизма мотивации руководителей и медицинских работников медицинских организаций первичного звена здравоохранения с учетом степени соответствия медицинской организации статусу медицинской организации, внедряющей новую модель оказания гражданам первичной медико-санитарной помощи	01.01.2021	31.12.2025	Министерство здравоохранения Мурманской области	Отчет о реализации мероприятия и достижении ЦП
16	**Мероприятие 16.** Стимулирование руководителей и медицинских работников медицинских организаций первичного звена здравоохранения внедряющих новую модель оказания гражданам первичной медико-санитарной помощи	01.01.2021	31.12.2025	Министерство здравоохранения Мурманской области	Отчет о реализации мероприятия и достижении ЦП (по увеличению количества медицинских организаций, внедряющих новую модель оказания гражданам первичной медико-санитарной помощи)
	Задача 8. Разработка и утверждение территориальной программы государственных гарантий бесплатного оказания гражданам медицинской помощи с учетом результатов реализации мероприятий региональной программы	01.01.2021	ежегодно		

№	Наименование мероприятия	Срок реализации		Ответственный исполнитель	Вид документа и характеристика результата
		начало	окончание		
17	**Мероприятие 17.** Обеспечение бездефицитного финансового обеспечения оказания медицинской помощи в рамках территориальной программы государственных гарантий бесплатного оказания гражданам медицинской помощи, с учетом реализации мероприятий региональной программы	01.01.2021	31.12.2025	Министерство здравоохранения Мурманской области	Отчет о реализации мероприятия и достижении ЦП

Раздел II «Сведения о целях и задачах региональной программы».

№ п/п	Цель и ОИВ, ответственный за ее достижение	Задача и ОИВ, ответственный за ее решение	Целевой показатель						
			Наименование и единица измерения	Значение в базовом году (2020 год)	Значение в 2021 году	Значение в 2022 году	Значение в 2023 году	Значение в 2024 году	Значение в 2025 году
1	2	3	4	5	6	7	8	9	10
1.	**Цель № 1. Обеспечение доступности и качества первичной медико-санитарной помощи и медицинской помощи, оказываемой в сельской местности, рабочих поселках, поселках городского типа и малых городах с численностью населения до 50 тыс. человек (Министерство здравоохранения Мурманской области)**	**Задача № 1.** Организация оказания медицинской помощи с приближением к месту жительства, месту обучения или работы исходя из потребностей всех групп населения с учетом трехуровневой системы оказания медицинской помощи (Министерство здравоохранения Мурманской области)	1. Доля неэффективно используемых площадей, зданий медицинских организаций, находящихся в аварийном состоянии, требующих сноса, реконструкции и капитального ремонта (процент) (1)	27,2	22,2	18,9	7,43	6,9	0
			2. Доля охвата населения Российской Федерации первичной медико-санитарной помощью (процент) (2)	77,6	77,7	77,7	77,7	77,7	77,7
		Задача № 2. Обеспечение транспортной доступности медицинских организаций для всех групп населения, в том числе инвалидов и других групп населения с ограниченными возможностями здоровья (Министерство здравоохранения Мурманской области)	3. Число посещений сельскими жителями медицинских организаций на 1 человека в год (3)	4,6	4,61	4,63	4,65	4,67	4,69
			4. Число посещений медицинскими работниками пациентов на дому (4)	205369	203906	202476	201041	199577	198130
			5. Повышение комфортности получения медицинских услуги (5)	81,7	82	83	84	85	85

№ п/п	Цель и ОИВ, ответственный за ее достижение	Задача и ОИВ, ответственный за ее решение	Целевой показатель						
			Наименование и единица измерения	Значение в базовом году (2020 год)	Значение в 2021 году	Значение в 2022 году	Значение в 2023 году	Значение в 2024 году	Значение в 2025 году
1	2	3	4	5	6	7	8	9	10
		Задача № 3. Оснащение медицинских организаций, на базе которых оказывается первичная медико-санитарная помощь, а также центральных районных и районных больниц оборудованием для оказания медицинской помощи с учетом особых потребностей инвалидов и других групп населения с ограниченными возможностями здоровья (Министерство здравоохранения Мурманской области)	6. Снижение количества оборудования для оказания медицинской помощи со сроком эксплуатации свыше 10 лет в медицинских организациях, оказывающих первичную медико-санитарную помощь	235	209	197	190	189	188
		Задача № 4. Устранение дефицита кадров в первичном звене здравоохранения и повышение уровня их квалификации, в том числе в целях обеспечения возможности выбора медицинской организации и врача (Министерство здравоохранения Мурманской области)	7. Укомплектованность врачебныхдолжностей в подразделениях, оказывающих медицинскуюпомощь в амбулаторных условиях (физическими лицами при коэффициенте совместительства 1,2), % 6	81,8	88,5	95,4	99,2	99,3	100
			8. Укомплектованность должностей среднего медицинского персонала в подразделениях, оказывающих медицинскую помощь в амбулаторных условиях (физическими лицами при коэффициенте совместительства 1,2), % (7)	91	92,1	93,1	94	95,8	100

№ п/п	Цель и ОИВ, ответственный за ее достижение	Задача и ОИВ, ответственный за ее решение	Целевой показатель						
			Наименование и единица измерения	Значение в базовом году (2020 год)	Значение в 2021 году	Значение в 2022 году	Значение в 2023 году	Значение в 2024 году	Значение в 2025 году
1	2	3	4	5	6	7	8	9	10
			9. Число врачей государственных медицинских организаций, оказывающих медицинскую помощь в амбулаторных условиях (человек) (8)	1573	1885	2017	2088	2090	2090
			10. Число среднего медицинского персонала государственных медицинских организаций, оказывающего медицинскую помощь в амбулаторных условиях (человек) (9)	3993	4027	4060	4091	4152	4152
			11. Cflv - число врачей (физических лиц) в подразделениях медицинских организаций, оказывающих медицинскую помощь в амбулаторных условиях	1550	1677	1809	1880	1882	1882
			12. Cfls - число среднего медицинского персонала (физических лиц) в подразделениях медицинских организаций, оказывающих медицинскую помощь в амбулаторных условиях	3009	3043	3076	3107	3168	3168
			13. Cflvgo - число врачей (физических лиц), работающих в государственных и муниципальных медицинских организациях	2901	3002	3109	3217	3322	3325

№ п/п	Цель и ОИВ, ответственный за ее достижение	Задача и ОИВ, ответственный за ее решение	Целевой показатель						
			Наименование и единица измерения	Значение в базовом году (2020 год)	Значение в 2021 году	Значение в 2022 году	Значение в 2023 году	Значение в 2024 году	Значение в 2025 году
1	2	3	4	5	6	7	8	9	10
			14. Cflvgo - число медицинских работников со средним профессиональным образованием (физических лиц), работающих в государственных и муниципальных медицинских организациях	7215	7279	7440	7567	7742	7742
			15. Число врачей, оказывающих медицинскую помощь в амбулаторных условиях в медицинских организациях, расположенных в сельской местности (человек) (10)	30	30	30	31	31	32
			16. Число среднего медицинского персонала, оказывающего медицинскую помощь в амбулаторных условиях в медицинских организациях, расположенных сельской местности (человек) (11)	124	124	124	125	125	126
			17. Доля трудоустроенных выпускников, завершивших обучение в рамках целевой подготовки по специальностям специалитета «Педиатрия» и «Лечебное дело» (процент) (12)	40	50	60	70	80	100
			18. Доля трудоустроенных выпускников, завершивших обучение в рамках целевой подготовки по специальностям ординатуры (процент) (13)	70	75	80	85	90	100

№ п/п	Цель и ОИВ, ответственный за ее достижение	Задача и ОИВ, ответственный за ее решение	Целевой показатель						
			Наименование и единица измерения	Значение в базовом году (2020 год)	Значение в 2021 году	Значение в 2022 году	Значение в 2023 году	Значение в 2024 году	Значение в 2025 году
1	2	3	4	5	6	7	8	9	10
			19. Доля выпускников образовательных организаций среднего профессионального образования, трудоустроенных в государственные медицинские организации, на базе которых оказывается первичная медико-санитарная помощь (процент) (14)	30	40	50	60	80	100
			20. Доля медицинских работников первичного звена здравоохранения и скорой медицинской помощи, медицинских работников центральных районных и районных больниц, обеспеченных жилыми помещениями к нуждающимся в обеспечении жилой площадью и улучшении жилищных условий (процент) (15)	70	75	80	85	90	100
2.	**Цель № 2. Обеспечение приоритета интересов пациента при оказании первичной медико-санитарной помощи (Министерство здравоохранения Мурманской области)**	**Задача № 5.** Обеспечение потребности в дорогостоящих диагностических исследованиях, проводимых в амбулаторных условиях, и выделение их из подушевого норматива финансирования оказания первичной медико-санитарной помощи (Министерство здравоохранения Мурманской области)	21. Увеличение доступности дорогостоящих диагностических исследований (процент) (16)	52%	60%	65%	70%	75%	85%
			22. Сокращение сроков ожидания дорогостоящих диагностических исследований (дней) (17)	30	30	30	30	30	30

№ п/п	Цель и ОИВ, ответственный за ее достижение	Задача и ОИВ, ответственный за ее решение	Целевой показатель						
			Наименование и единица измерения	Значение в базовом году (2020 год)	Значение в 2021 году	Значение в 2022 году	Значение в 2023 году	Значение в 2024 году	Значение в 2025 году
1	2	3	4	5	6	7	8	9	10
3.	**Цель № 3. Обеспечение соблюдения прав граждан при оказании первичной медико-санитарной помощи и обеспечение связанных с этими правами государственных гарантий (Министерство здравоохранения Мурманской области)**	**Задача № 6.** Введение коэффициентов дифференциации для подушевого норматива финансирования на прикрепившихся лиц для медицинских организаций, расположенных в сельской местности, рабочих поселках, поселках городского типа и малых городах (Министерство здравоохранения Мурманской области)	23. Увеличение финансового обеспечения медицинских организаций, расположенных в сельской местности, рабочих поселках, поселках городского типа и малых городах (процент) (18)	4-14	4-14	4-14	4-14	4-14	4-14
		Задача № 7. Создание механизма мотивации руководителей и медицинских работников медицинских организаций первичного звена здравоохранения с учетом степени соответствия медицинской организации статусу медицинской организации, внедряющей новую модель оказания гражданам первичной медико-санитарной помощи (Министерство здравоохранения Мурманской области)	24. Доля подразделений медицинских организаций, внедряющих новую модель оказания гражданам первичной медико-санитарной помощи (процент) (19)	100	100	100	100	100	100

№ п/п	Цель и ОИВ, ответственный за ее достижение	Задача и ОИВ, ответственный за ее решение	Целевой показатель						
			Наименование и единица измерения	Значение в базовом году (2020 год)	Значение в 2021 году	Значение в 2022 году	Значение в 2023 году	Значение в 2024 году	Значение в 2025 году
1	2	3	4	5	6	7	8	9	10
		Задача № 8. Разработка и утверждение территориальных программ государственных гарантий бесплатного оказания гражданам медицинской помощи с учетом результатов реализации мероприятий региональной программы (Министерство здравоохранения Мурманской области)	25. Доля дефицита финансового обеспечения оказания медицинской помощи, учитывающего результаты реализации мероприятий региональной программы (процент) (20)	0	0	0	0	0	0

1 Фактический показатель за отчетный период определяется по формуле: Sнип= (S нипзмо х 100%) / Sопзмо, где: Sнип – доля неэффективно используемых площадей,;S нипзмо - неэффективно используемые площади, зданий медицинских организаций, находящихся в аварийном состоянии, требующих сноса, реконструкции и капитального ремонта; Sопзмо – общая площадь зданий медицинских организаций, оказывающих первичную медико-санитарную помощь.

2 Фактический показатель за отчетный период определяется по формуле: A=B*100/C, где: _A - охват населения Российской Федерации первичной медико-санитарной помощью, B - количество граждан, обратившихся за оказанием ПМСП по данным ТФОМС, C численность населения региона.

3 Фактический показатель за отчетный период определяется в соответствии с ФФСН № 30 «Сведения о медицинской организации», по формуле: A=B/C, где A – фактический показатель за отчетный период; B – общее число посещений к врачам сельскими жителями (таблица 2100 графа 4+графа10 строка 1 + таблица 2700 часть 1 грфа3 строка6); C – численность прикрепленного сельского населения (таблица 1050 графа 3 строка 9).

4 Фактический показатель за отчетный период формируется на основе данных ФФСН № 30 «Сведения о медицинской организации» таблица 2100 графа 9

5 Фактический показатель за отчетный период определяется по формуле: A=B/C, где A – фактический показатель за отчетный период, B – общая сумма количества баллов по критерию «Комфортность условий предоставления услуг, включая время ожидания предоставления медицинской услуги», утвержденного приказом Минздрава России от 4 мая 2018 г. № 201н «Об утверждении показателей, характеризующих общие критерии оценки качества условий оказания услуг медицинскими организациями, в отношении которых проводится независимая оценка» (данные с сайта https://bus.gov.ru) по всем медицинским организациям, оказывающим медицинскую помощь в стационарных и амбулаторных условиях, субъектового и муниципального подчинения (сумма строк 45 и 46 графы 3 таблицы 0100 и строк 24 и 25 графы 3 таблицы 0600 ФФСН № 47 «Сведения о сети и деятельности медицинских организаций»); C – общее число медицинских организаций, оказывающих медицинскую помощь в стационарных и амбулаторных условиях, субъектового и муниципального подчинения (сумма строк 45 и 46 графы 3 таблицы 0100 и строк 24 и 25 графы 3 таблицы 0600 ФФСН № 47 «Сведения о сети и деятельности медицинских организаций»)

6 Фактический показатель за отчетный период определяется по формуле: Uvd = (Cflv/Cshtd)*100*1,2, где: Uvd – укомплектованность врачебных должностей в подразделениях, оказывающих медицинскую помощь в амбулаторных условиях; Cflv – число врачей (физических лиц) в подразделениях, оказывающих медицинскую помощь в амбулаторных условиях (физическими лицами при коэффициенте совместительства 1,2); Cshtd – число штатных должностей врачей в медицинских организациях, оказывающих медицинскую помощь в амбулаторных условиях. Источник информации: ФФСН № 30.

7 Фактический показатель за отчетный период определяется по формуле: Usd = (Cfls/Cshtd)*100*1,2, где: Usd – укомплектованность должностей среднего медицинского персонала в подразделениях медицинских организаций, оказывающих медицинскую помощь в амбулаторных условиях (физическими лицами при коэффициенте совместительства 1,2); Cfls – число среднего медицинского персонала (физических лиц) в подразделениях медицинских организаций, оказывающих медицинскую помощь в амбулаторных условиях; Cshtd –

число штатных должностей среднего медицинского персонала в медицинских организациях, оказывающих медицинскую помощь в амбулаторных условиях. Источник информации: ФФСН № 30.
8 Значение показателя за отчетный период определяется в соответствии с данными ФФСН № 30.
9 Значение показателя за отчетный период определяется в соответствии с данными ФФСН № 30.
10 Значение показателя за отчетный период определяется в соответствии с данными ФФСН № 30.
11 Значение показателя за отчетный период определяется в соответствии с данными ФФСН № 30.
12 Фактический показатель за отчетный период определяется по формуле: Tvo = (Tfvo/Tpvo)*100%, где Tvo – доля трудоустроенных выпускников, завершивших обучение в рамках целевой подготовки по специальностям специалитета «Педиатрия» и «Лечебное дело»; Tfvo – фактическое число трудоустроенных выпускников, завершивших обучение в рамках целевой подготовки по специальностям специалитета «Педиатрия» и «Лечебное дело»; Tpvo – число выпускников, завершивших обучение в рамках целевой подготовки по специальностям специалитета «Педиатрия» и «Лечебное дело» (за исключением лиц, освобожденных от обязательств по осуществлению трудовой деятельности ввиду продолжения обучения по программам ординатуры).
13 Фактический показатель за отчетный период определяется по формуле: Tvoor = (Tfvoor/Tpvoor)*100%, где Tvoor – доля трудоустроенных выпускников, завершивших обучение в рамках целевой подготовки по специальностям ординатуры; Tfvoor – фактическое число трудоустроенных выпускников, завершивших обучение в рамках целевой подготовки по специальностям ординатуры; Tpvoor – число выпускников, завершивших обучение в рамках целевой подготовки по специальностям ординатуры.
14 Фактический показатель за отчетный период определяется по формуле: Tspo = (Tfspo/Tpspo)*100%, где Tspo – доля выпускников образовательных организаций среднего профессионального образования, трудоустроенных в государственные медицинские организации, на базе которых оказывается первичная медико-санитарная помощь; Tfspo – фактическое число выпускников образовательных организаций среднего профессионального образования, завершивших обучение по специальностям «Лечебное дело», «Акушерское дело», «Сестринское дело», «Лабораторная диагностика», трудоустроенных в медицинские организации, на базе которых оказывается первичная медико-санитарная помощь; Tpspo – число выпускников образовательных организаций среднего профессионального образования, завершивших обучение по специальностям «Лечебное дело», «Акушерское дело», «Сестринское дело», «Лабораторная диагностика.
15 Фактический показатель за отчетный период определяется по формуле: Dmr = (Nomr/ Ntrkv)*100%, где: Dmr – доля медицинских работников первичного звена здравоохранения и скорой медицинской помощи, медицинских работников центральных районных и районных больниц, обеспеченных жилыми помещениями; Nomr – число медицинских работников первичного звена здравоохранения и скорой медицинской помощи, медицинских работников центральных районных и районных больниц, обеспеченных, из числа нуждавшихся, жилыми помещениями; Ntrkv – число медицинских работников первичного звена здравоохранения и скорой медицинской помощи, медицинских работников центральных районных и районных больниц, нуждавшихся и нуждающихся в обеспечении жилой площадью и улучшении жилищных условий.
16 Фактический показатель за отчетный период определяется по формуле: A=B*100/C, где: A - доступность дорогостоящих методов обследования; B -количество проведенных дорогостоящих исследований, C - количество запланированных случаев дорогостоящих методов обследования .
17 Фактический показатель за отчетный период определяется по формуле: A=B-C, где: A - количество дней на которое сокращается срок ожидания, B - фактический срок ожидания, C - нормативный срок ожидания.
18 Письмо Минздрава России N 11-7/и/2-11779, ФФОМС N 17033/26-2/и от 12.12.2019 ""О методических рекомендациях по способам оплаты медицинской помощи за счет средств обязательного медицинского страхования"", Тарифное соглашение в системе обязательного медицинского страхования на территории Мурманской области: Размер коэффициент дифференциации устанавливается в следующих размерах:
для группы 1 (численности прикреплённого населения до 2 тысяч человек) – 1,14000; для группы 2 (численности прикреплённого населения от 2 тысяч до 5 тысяч человек) – 1,13000; для группы 3 (численности прикреплённого населения от 5 тысяч до 10 тысяч человек) – 1,12000; для группы 4 (численности прикреплённого населения от 10 тысяч до 20 тысяч человек) – 1,11300; для группы 5 (численности прикреплённого населения от 20 тысяч до 35 тысяч человек) – 1,07500;
для группы 6 (численности прикреплённого населения от 35 тысяч до 50 тысяч человек) – 1,04000
19 Фактический показатель за отчетный период определяется по формуле: A=B/C, где: A - доля медицинских организаций, оказывающих ПМСП, участвующих в создании и тиражировании "Новой модели медицинской организации, оказывающей ПМСП", B - количество подразделений медицинских организаций, внедряющих НММО, C - количество подразделений медицинских организаций, оказывающих ПМСП
20 Фактический показатель за отчетный период определяется по формуле: A=B/C, где A - доля дефицита финансового обеспечения оказания медицинской помощи, учитывающего результаты реализации мероприятий региональной программы, B - дефицит средств на реализацию ТПГГ, C - требуемый объем расходов на реализацию ТПГГ

Раздел III «Ресурсное обеспечение региональной программы».

№ п/п	Наименование мероприятия и источники его финансового обеспечения	КБК				Объемы финансового обеспечения по годам реализации Региональной программы (тыс. рублей)					
		Глава	Раздел/ подраздел	Целевая статья	Вид расходов	2021 год	2022 год	2023 год	2024 год	2025 год	2021-2025 годы (итого)
1	2	3	4	5	6	7	8	9	10	11	12
	Консолидированный бюджет	x	x	x	x	720 523,0	720 523,0	720 523,0	821 330,4	979 977,0	3 962 876,4
	межбюджетный трансферт федерального бюджета	x	x	x	x	668 722,0	668 722,0	668 722,0	762 281,9	909 523,1	3 677 971,0
	бюджет субъекта РФ	x	x	x	x	51 801,0	51 801,0	51 801,0	59 048,5	70 453,9	284 905,4
	бюджеты муниципальных образований	x	x	x	x	0,0	0,0	0,0	0,0	0,0	0,0
	межбюджетные трансферты из бюджетов субъектов РФ	x	x	x	x	0,0	0,0	0,0	0,0	0,0	0,0
	средства государственных внебюджетных фондов	x	x	x	x	0,0	0,0	0,0	0,0	0,0	0,0
	средства юридических лиц	x	x	x	x	0,0	0,0	0,0	0,0	0,0	0,0
	объем дополнительной потребности в финансовых ресурсах на реализацию мероприятия	x	x	x	x	0,0	0,0	0,0	0,0	0,0	0,0
1.	**Мероприятие 1. Осуществление нового строительства (его завершение), замены зданий в случае высокой степени износа, наличия избыточных площадей медицинских организаций и их обособленных структурных подразделений, на базе которых оказывается первичная медико-санитарная помощь (поликлиники, поликлинические подразделения, амбулатории отделения (центры) врача общей практики, фельдшерско-акушерские и фельдшерские пункты), а также зданий**	x	x	x	x	x	x	x	x	x	x

№ п/п	Наименование мероприятия и источники его финансового обеспечения	КБК				Объемы финансового обеспечения по годам реализации Региональной программы (тыс. рублей)					
		Глава	Раздел/ подраздел	Целевая статья	Вид расходов	2021 год	2022 год	2023 год	2024 год	2025 год	2021-2025 годы (итого)
	(отдельных зданий, комплексов зданий) центральных районных и районных больниц										
1.1.	Всего, из них	х	х	х	х	83 235,9	352 977,8	230 958,7	94 612,3	272 081,6	1 033 866,3
1.2.	бюджет субъекта,	805 807	0902 0909	21 4 02 R365 0	600 400	5 984,1	25 376,8	16 604,4	6 802,1	19 560,9	74 328,3
	в.т.ч. за счет межбюджетных трансфертов федерального бюджета	805 807	0902 0909	21 4 02 R365 0	600 400	77 251,8	327 601,0	214 354,3	87 810,2	252 520,7	959 538,0
1.3.	бюджеты муниципальных образований										0,0
	межбюджетные трансферты из бюджетов субъектов РФ										0,0
1.4.	средства государственных внебюджетных фондов	х	х	х	х						0,0
1.5.	средства юридических лиц	х	х	х	х						0,0
1.6.	объем дополнительной потребности в финансовых средствах на реализацию мерпориятия	х	х	х	х						0,0
2.	**Мероприятие 2. Осуществление реконструкции (ее завершение) зданий медицинских организаций и их обособленных структурных подразделений, на базе которых оказывается первичная медико-санитарная помощь (поликлиники, поликлинические подразделения, амбулатории отделения (центры) врача общей практики, фельдшерско-акушерские и фельдшерские пункты), а также зданий (отдельных зданий, комплексов**	х	х	х	х	х	х	х	х	х	х

№ п/п	Наименование мероприятия и источники его финансового обеспечения	КБК				Объемы финансового обеспечения по годам реализации Региональной программы (тыс. рублей)					
		Глава	Раздел/ подраздел	Целевая статья	Вид расходов	2021 год	2022 год	2023 год	2024 год	2025 год	2021-2025 годы (итого)
	зданий) центральных районных и районных больниц										
2.1.	Всего, из них	x	x	x	x	17 551,1	0,0	0,0	0,0	0,0	17 551,1
2.2.	бюджет субъекта,	805	0902	21 4 02 R365 0	600	1 261,8	0,0	0,0	0,0	0,0	1 261,8
	в.т.ч. за счет межбюджетных трансфертов федерального бюджета	805	0902	21 4 02 R365 0	600	16 289,3	0,0	0,0	0,0	0,0	16 289,3
2.3.	бюджеты муниципальных образований										0,0
	межбюджетные трансферты из бюджетов субъектов РФ										0,0
2.4.	средства государственных внебюджетных фондов	x	x	x	x						0,0
2.5.	средства юридических лиц	x	x	x	x						0,0
2.6.	объем дополнительной потребности в финансовых средствах на реализацию мерпориятия	x	x	x	x						0,0
3.	**Мероприятие 3. Осуществление капитального ремонта зданий медицинских организаций и их обособленных структурных подразделений, на базе которых оказывается первичная медико-санитарная помощь (поликлиники, поликлинические подразделения, амбулатории отделения (центры) врача общей практики, фельдшерско-акушерские и фельдшерские пункты), а также зданий (отдельных зданий, комплексов зданий) центральных районных и районных больниц**	x	x	x	x	x	x	x	x	x	x
3.1.	Всего, из них	x	x	x	x	264 756,0	312 905,2	217 474,3	212 370,8	212 968,2	1 220 474,5

№ п/п	Наименование мероприятия и источники его финансового обеспечения	КБК				Объемы финансового обеспечения по годам реализации Региональной программы (тыс. рублей)					
		Глава	Раздел/ подраздел	Целевая статья	Вид расходов	2021 год	2022 год	2023 год	2024 год	2025 год	2021-2025 годы (итого)
3.2.	бюджет субъекта,	805 807	0902 0909	21 4 02 R365 0	600 200	19 034,3	22 495,9	15 635,0	15 268,1	15 311,0	87 744,3
	в.т.ч. за счет межбюджетных трансфертов федерального бюджета	805 807	0902 0909	21 4 02 R365 0	600 200	245 721,7	290 409,3	201 839,3	197 102,7	197 657,2	1 132 730,2
3.3.	бюджеты муниципальных образований										0,0
	межбюджетные трансферты из бюджетов субъектов РФ										0,0
3.4.	средства государственных внебюджетных фондов	x	x	x	x						0,0
3.5.	средства юридических лиц	x	x	x	x						0,0
3.6.	объем дополнительной потребности в финансовых средствах на реализацию мерпориятия	x	x	x	x						0,0
4.	**Мероприятие 4. Оснащение автомобильным транспортом медицинских организаций, оказывающих первичную медико-санитарную помощь, центральных районных и районных больниц, расположенных в сельской местности, поселках городского типа и малых городах (с численностью населения до 50 тыс. человек), для доставки пациентов в медицинские организации, медицинских работников до места жительства пациентов, а также для перевозки биологических материалов для исследований, доставки лекарственных препаратов до жителей**	x	x	x	x	x	x	x	x	x	x

№ п/п	Наименование мероприятия и источники его финансового обеспечения	КБК				Объемы финансового обеспечения по годам реализации Региональной программы (тыс. рублей)					
		Глава	Раздел/ подраздел	Целевая статья	Вид расходов	2021 год	2022 год	2023 год	2024 год	2025 год	2021-2025 годы (итого)
	отдаленных районов										
4.1.	Всего, из них	x	x	x	x	12 000,0	0,0	2 400,0	35 200,0	90 000,0	139 600,0
4.2.	бюджет субъекта,	805	0902	21 4 02 R365 0	600	862,7	0,0	172,5	2 530,7	6 470,4	10 036,3
	в.т.ч. за счет межбюджетных трансфертов федерального бюджета	805	0902	21 4 02 R365 0	600	11 137,3	0,0	2 227,5	32 669,3	83 529,6	129 563,7
4.3.	бюджеты муниципальных образований										0,0
	межбюджетные трансферты из бюджетов субъектов РФ										0,0
4.4.	средства государственных внебюджетных фондов	x	x	x	x						0,0
4.5.	средства юридических лиц	x	x	x	x						0,0
4.6.	объем дополнительной потребности в финансовых средствах на реализацию мерпориятия	x	x	x	x						0,0
5.	**Мероприятие 5. С учетом паспортов медицинских организаций приведение материально-технической базы медицинских организаций, оказывающих первичную медико-санитарную помощь взрослым и детям, их обособленных структурных подразделений, центральных районных и районных больниц в соответствие с требованиями порядков оказания медицинской помощи, их дооснащение и переоснащение оборудованием для оказания медицинской помощи***	x	x	x	x	x	x	x	x	x	x
5.1.	Всего, из них	x	x	x	x	342 980,0	54 640,0	269 690,0	479 147,3	404 927,2	1 551 384,5

№ п/п	Наименование мероприятия и источники его финансового обеспечения	КБК				Объемы финансового обеспечения по годам реализации Региональной программы (тыс. рублей)					
		Глава	Раздел/ подраздел	Целевая статья	Вид расходов	2021 год	2022 год	2023 год	2024 год	2025 год	2021-2025 годы (итого)
5.2.	бюджет субъекта,	805	0902	21 4 02 R365 0	600	24 658,1	3 928,3	19 389,1	34 447,6	29 111,6	111 534,7
	в.т.ч. за счет межбюджетных трансфертов федерального бюджета	805	0902	21 4 02 R365 0	600	318 321,9	50 711,7	250 300,9	444 699,7	375 815,6	1 439 849,8
5.3.	бюджеты муниципальных образований										0,0
	межбюджетные трансферты из бюджетов субъектов РФ										0,0
5.4.	средства государственных внебюджетных фондов	x	x	x	x						0,0
5.5.	средства юридических лиц	x	x	x	x						0,0
5.6.	объем дополнительной потребности в финансовых средствах на реализацию мероприятия	x	x	x	x						0,0
6.	**Мероприятие 6. Утверждение и поэтапное внедрение отраслевой системы оплаты труда медицинских работников**	x	x	x	x	x	x	x	x	x	x
6.1.	Всего, из них	x	x	x	x						0,0
6.2.	бюджет субъекта,										0,0
	в.т.ч. за счет межбюджетных трансфертов федерального бюджета										0,0
6.3.	бюджеты муниципальных образований										0,0
	межбюджетные трансферты из бюджетов субъектов РФ										0,0
6.4.	средства государственных внебюджетных фондов	x	x	x	x						0,0
6.5.	средства юридических лиц	x	x	x	x						0,0
6.6.	объем дополнительной потребности в финансовых средствах на реализацию	x	x	x	x						0,0

№ п/п	Наименование мероприятия и источники его финансового обеспечения	КБК				Объемы финансового обеспечения по годам реализации Региональной программы (тыс. рублей)					
		Глава	Раздел/ подраздел	Целевая статья	Вид расходов	2021 год	2022 год	2023 год	2024 год	2025 год	2021-2025 годы (итого)
	мероприятия										
7.	**Мероприятие 7. Принятие мер по укомплектованию медицинских организаций, оказывающих первичную медико-санитарную помощь, центральных районных и районных больниц медицинским работниками в соответствии с целевыми показателями, указанными в паспортах таких медицинских организаций**	x	x	x	x	x	x	x	x	x	x
7.1.	Всего, из них	x	x	x	x	0,0	0,0	0,0	0,0	0,0	0,0
7.2.	бюджет субъекта,										0,0
	в.т.ч. за счет межбюджетных трансфертов федерального бюджета										0,0
7.3.	бюджеты муниципальных образований										0,0
	межбюджетные трансферты из бюджетов субъектов РФ										0,0
7.4.	средства государственных внебюджетных фондов	x	x	x	x						0,0
7.5.	средства юридических лиц	x	x	x	x						0,0
7.6.	объем дополнительной потребности в финансовых средствах на реализацию мерпориятия	x	x	x	x						0,0
8.	**Мероприятие 8. Увеличение заявок на целевое обучение врачей в соответствии с дефицитными специальностями первичного звена здравоохранения**	x	x	x	x	x	x	x	x	x	x

№ п/п	Наименование мероприятия и источники его финансового обеспечения	КБК				Объемы финансового обеспечения по годам реализации Региональной программы (тыс. рублей)					
		Глава	Раздел/ подраздел	Целевая статья	Вид расходов	2021 год	2022 год	2023 год	2024 год	2025 год	2021-2025 годы (итого)
8.1.	Всего, из них	x	x	x	x						0,0
8.2.	бюджет субъекта,										0,0
	в.т.ч. за счет межбюджетных трансфертов федерального бюджета										0,0
8.3.	бюджеты муниципальных образований										0,0
	межбюджетные трансферты из бюджетов субъектов РФ										0,0
8.4.	средства государственных внебюджетных фондов	x	x	x	x						0,0
8.5.	средства юридических лиц	x	x	x	x						0,0
8.6.	объем дополнительной потребности в финансовых средствах на реализацию мерпориятия	x	x	x	x						0,0
9.	**Мероприятие 9. Увеличение числа обучающихся профессиональных образовательных организаций, осуществляющих подготовку специалистов со средним медицинским образованием, не менее чем на 30 процентов в год от имеющегося дефицита таких специалистов**	x	x	x	x	x	x	x	x	x	x
9.1.	Всего, из них	x	x	x	x						0,0
9.2.	бюджет субъекта,										0,0
	в.т.ч. за счет межбюджетных трансфертов федерального бюджета										0,0
9.3.	бюджеты муниципальных образований										0,0
	межбюджетные трансферты из бюджетов субъектов РФ										0,0

№ п/п	Наименование мероприятия и источники его финансового обеспечения	КБК				Объемы финансового обеспечения по годам реализации Региональной программы (тыс. рублей)					
		Глава	Раздел/ подраздел	Целевая статья	Вид расходов	2021 год	2022 год	2023 год	2024 год	2025 год	2021-2025 годы (итого)
9.4.	средства государственных внебюджетных фондов	x	x	x	x						0,0
9.5.	средства юридических лиц	x	x	x	x						0,0
9.6.	объем дополнительной потребности в финансовых средствах на реализацию мерпориятия	x	x	x	x						0,0
10.	**Мероприятие 10. Разработка и реализация региональных мер стимулирования медицинских работников в части предоставления единовременных выплат, в том числе при переезде в сельскую местность, рабочие поселки, поселки городского типа и города с населением до 50 тыс. человек**	x	x	x	x	x	x	x	x	x	x
10.1.	Всего, из них	x	x	x	x						0,0
10.2.	бюджет субъекта,										0,0
	в.т.ч. за счет межбюджетных трансфертов федерального бюджета										0,0
10.3.	бюджеты муниципальных образований										0,0
	межбюджетные трансферты из бюджетов субъектов РФ										0,0
10.4.	средства государственных внебюджетных фондов	x	x	x	x						0,0
10.5.	средства юридических лиц	x	x	x	x						0,0
10.6.	объем дополнительной потребности в финансовых средствах на реализацию мерпориятия	x	x	x	x						0,0

№ п/п	Наименование мероприятия и источники его финансового обеспечения	КБК				Объемы финансового обеспечения по годам реализации Региональной программы (тыс. рублей)					
		Глава	Раздел/ подраздел	Целевая статья	Вид расходов	2021 год	2022 год	2023 год	2024 год	2025 год	2021-2025 годы (итого)
11.	**Мероприятие 11. Разработка и реализация региональных мер социальной поддержки медицинских работников первичного звена здравоохранения и скорой медицинской помощи, медицинских работников центральных районных и районных больниц, в том числе их приоритетное обеспечение служебным жильем, использование иных механизмов обеспечения жильем**	x	x	x	x	x	x	x	x	x	x
11.1.	Всего, из них	x	x	x	x						0,0
11.2.	бюджет субъекта,										0,0
	в.т.ч. за счет межбюджетных трансфертов федерального бюджета										0,0
11.3.	бюджеты муниципальных образований										0,0
	межбюджетные трансферты из бюджетов субъектов РФ										0,0
11.4.	средства государственных внебюджетных фондов	x	x	x	x						0,0
11.5.	средства юридических лиц	x	x	x	x						0,0
11.6.	объем дополнительной потребности в финансовых средствах на реализацию мерпориятия	x	x	x	x						0,0

№ п/п	Наименование мероприятия и источники его финансового обеспечения	КБК				Объемы финансового обеспечения по годам реализации Региональной программы (тыс. рублей)					
		Глава	Раздел/ подраздел	Целевая статья	Вид расходов	2021 год	2022 год	2023 год	2024 год	2025 год	2021-2025 годы (итого)
12.	**Мероприятие 12. Включение в показатели эффективности деятельности руководителей медицинских организаций показателей, характеризующих обеспечение медицинских организаций медицинскими работниками**	x	x	x	x	x	x	x	x	x	x
12.1.	Всего, из них	x	x	x	x						0,0
12.2.	бюджет субъекта,										0,0
	в.т.ч. за счет межбюджетных трансфертов федерального бюджета										0,0
12.3.	бюджеты муниципальных образований										0,0
	межбюджетные трансферты из бюджетов субъектов РФ										0,0
12.4.	средства государственных внебюджетных фондов	x	x	x	x						0,0
12.5.	средства юридических лиц	x	x	x	x						0,0
12.6.	объем дополнительной потребности в финансовых средствах на реализацию мерпориятия	x	x	x	x						0,0
13.	**Мероприятие 13. Разработка механизма наставничества в отношении врачей -молодых специалистов, прошедших целевое обучение**	x	x	x	x	x	x	x	x	x	x
13.1.	Всего, из них	x	x	x	x						0,0
13.2.	бюджет субъекта,										0,0

№ п/п	Наименование мероприятия и источники его финансового обеспечения	КБК				Объемы финансового обеспечения по годам реализации Региональной программы (тыс. рублей)					
		Глава	Раздел/ подраздел	Целевая статья	Вид расходов	2021 год	2022 год	2023 год	2024 год	2025 год	2021-2025 годы (итого)
	в.т.ч. за счет межбюджетных трансфертов федерального бюджета										0,0
13.3.	бюджеты муниципальных образований										0,0
	межбюджетные трансферты из бюджетов субъектов РФ										0,0
13.4.	средства государственных внебюджетных фондов	x	x	x	x						0,0
13.5.	средства юридических лиц	x	x	x	x						0,0
13.6.	объем дополнительной потребности в финансовых средствах на реализацию мерпориятия	x	x	x	x						0,0
14.	**Мероприятие 14. Внесение изменений в территориальную программу государственных гарантий бесплатного оказания гражданам медицинской помощи в части обеспечения потребности в дорогостоящих диагностических исследованиях, проводимых в амбулаторных условиях, и выделение их из подушевого норматива финансирования оказания первичной медико-санитарной помощи**	x	x	x	x	x	x	x	x	x	x
14.1.	Всего, из них	x	x	x	x						0,0
14.2.	бюджет субъекта,										0,0
	в.т.ч. за счет межбюджетных трансфертов федерального бюджета										0,0

№ п/п	Наименование мероприятия и источники его финансового обеспечения	КБК				Объемы финансового обеспечения по годам реализации Региональной программы (тыс. рублей)					
		Глава	Раздел/ подраздел	Целевая статья	Вид расходов	2021 год	2022 год	2023 год	2024 год	2025 год	2021-2025 годы (итого)
14.3.	бюджеты муниципальных образований										0,0
	межбюджетные трансферты из бюджетов субъектов РФ										0,0
14.4.	средства государственных внебюджетных фондов	x	x	x	x						0,0
14.5.	средства юридических лиц	x	x	x	x						0,0
14.6.	объем дополнительной потребности в финансовых средствах на реализацию мерпориятия	x	x	x	x						0,0
15.	**Мероприятие 15. Внесение изменений в территориальную программу государственных гарантий бесплатного оказания гражданам медицинской помощи в части введения коэффициентов дифференциации для подушевого норматива финансирования на прикрепившихся лиц для медицинских организаций, расположенных в сельской местности, рабочих поселках, поселках городского типа и малых городах**	x	x	x	x	x	x	x	x	x	x
15.1.	Всего, из них	x	x	x	x						0,0
15.2.	бюджет субъекта,										0,0
	в.т.ч. за счет межбюджетных трансфертов федерального бюджета										0,0
15.3.	бюджеты муниципальных образований										0,0

№ п/п	Наименование мероприятия и источники его финансового обеспечения	КБК				Объемы финансового обеспечения по годам реализации Региональной программы (тыс. рублей)					
		Глава	Раздел/ подраздел	Целевая статья	Вид расходов	2021 год	2022 год	2023 год	2024 год	2025 год	2021-2025 годы (итого)
	межбюджетные трансферты из бюджетов субъектов РФ										0,0
15.4.	средства государственных внебюджетных фондов	x	x	x	x						0,0
15.5.	средства юридических лиц	x	x	x	x						0,0
15.6.	объем дополнительной потребности в финансовых средствах на реализацию мерпориятия	x	x	x	x						0,0
16.	**Мероприятие 16. Стимулирование руковод ителей и медицинских работников медицинских организаций первичного звена здравоохранения внедряющих новую модель оказания гражданам первичной медико-санитарной помощи**	x	x	x	x	x	x	x	x	x	x
16.1.	Всего, из них	x	x	x	x						0,0
16.2.	бюджет субъекта,										0,0
	в.т.ч. за счет межбюджетных трансфертов федерального бюджета										0,0
16.3.	бюджеты муниципальных образований										0,0
	межбюджетные трансферты из бюджетов субъектов РФ										0,0
16.4.	средства государственных внебюджетных фондов	x	x	x	x						0,0
16.5.	средства юридических лиц	x	x	x	x						0,0
16.6.	объем дополнительной потребности в финансовых средствах на реализацию	x	x	x	x						0,0

№ п/п	Наименование мероприятия и источники его финансового обеспечения	КБК				Объемы финансового обеспечения по годам реализации Региональной программы (тыс. рублей)					
		Глава	Раздел/ подраздел	Целевая статья	Вид расходов	2021 год	2022 год	2023 год	2024 год	2025 год	2021-2025 годы (итого)
	мерпориятия										
17.	**Мероприятие 17. Обеспечение бездефицитного финансового обеспечения оказания медицинской помощи в рамках территориальной программы государственных гарантий бесплатного оказания гражданам медицинской помощи, с учетом реализации мероприятий региональной программы**	x	x	x	x	x	x	x	x	x	x
17.1.	Всего, из них	x	x	x	x						0,0
17.2.	бюджет субъекта,										0,0
	в.т.ч. за счет межбюджетных трансфертов федерального бюджета										0,0
17.3.	бюджеты муниципальных образований										0,0
	межбюджетные трансферты из бюджетов субъектов РФ										0,0
17.4.	средства государственных внебюджетных фондов	x	x	x	x						0,0
17.5.	средства юридических лиц	x	x	x	x						0,0
17.6.	объем дополнительной потребности в финансовых средствах на реализацию мерпориятия	x	x	x	x						0,0

* за счет средств областного бюджета на 2021-2025 года предусмотрены мероприятия по демонтажу установленного ранее оборудования и подготовки помещений для размещения, планируемого к закупке оборудования, в размере 43 000 тыс. руб.

Раздел IV «Схемы размещения объектов здравоохранения».

Карта-схема размещения медицинских организаций с зонированием территории Мурманской области в рамках оказания первичной медико-санитарной помощи

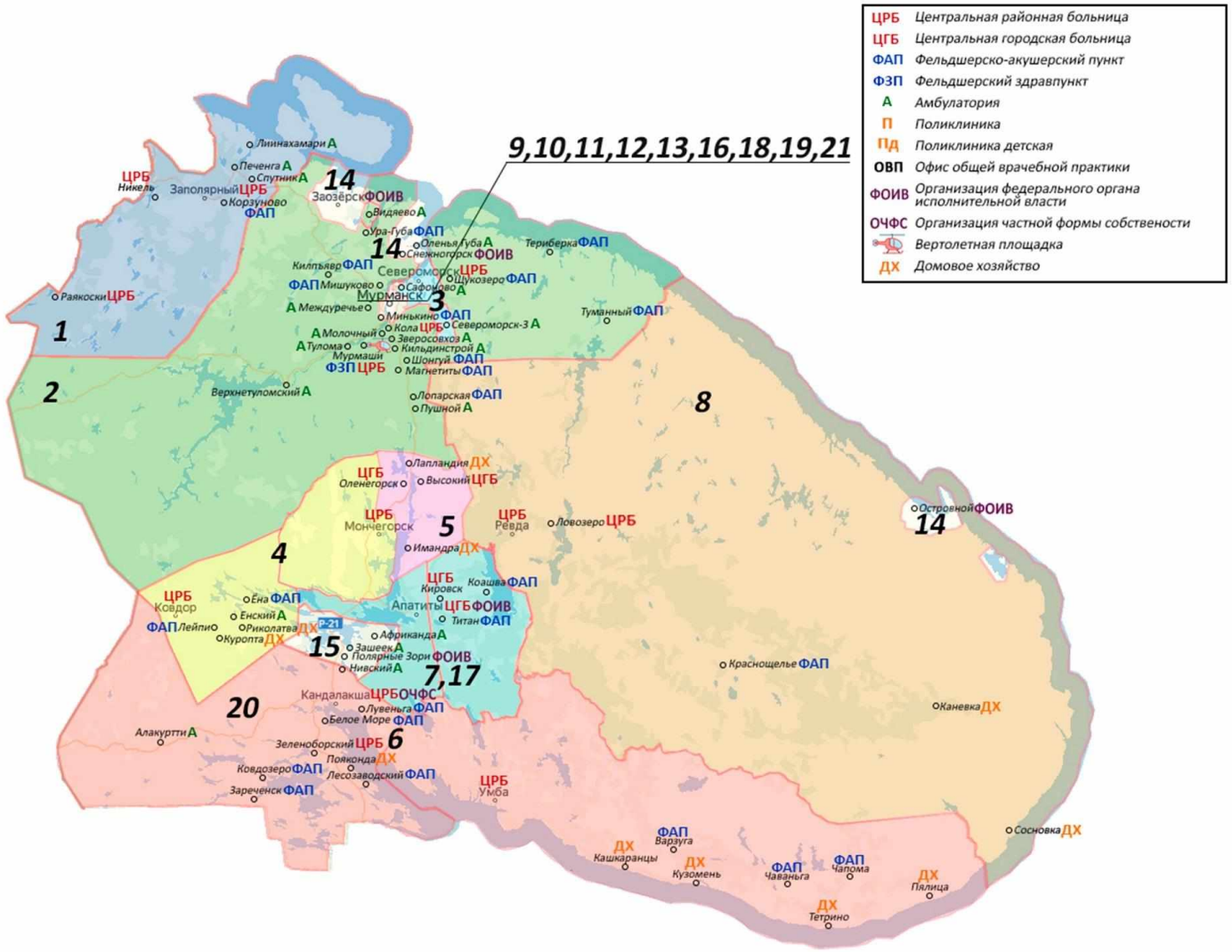

№ на карте	Наименование медицинской организации	Численность обслуживаемого населения	Число зданий: требующих сноса, реконструкции капитального ремонта	Наличие специально оборудованной вертолетной площадки
1	ГОБУЗ "Печенгская центральная районная больница"	31725	2	
2	ГОБУЗ "Кольская центральная районная больница"	43645	5	
3	ГОБУЗ "Центральная районная больница ЗАТО г. Североморск"	47669	1	
4	ГОАУЗ "Мончегорская центральная районная больница"	63366	3	
5	ГОБУЗ "Оленегорская центральная городская больница"	26125	1	
6	Г ОБУЗ "Кандалакшская центральная районная больница"	44322	4	
7	ГОБУЗ "Апатитско-Кнровская центральная городская больница'	79832	3	
8	ГОБУЗ "Ловозерская центральная районная больница"	9979		
9	Г ОБУЗ "Мурманская городская детская поликлиника N 1"	23 895		
10	Г ОБУЗ "Мурманская городская детская поликлиника N 4"	17 331		
11	ГОБУЗ "Мурманская городская детская поликлиника N 5"	16 061		
12	ГОБУЗ "Мурманская городская поликлиника N 1"	119813	3	
13	ГОБУЗ "Мурманская городская поликлиника N 2"	98146		
14	ФПБУЗ "Центральная медико-санитарная часть N 120 Федерального медико-биологического агентства’	43388		
15	ФГБУЗ "Медико-санитарная часть N 118 Федерального медико-биологического агентства"	17080		
16	ФГБУЗ "Мурманский многопрофильный центр имени Н.И. Пирогова" Федерального медико-биологического агентства	12121		
17	ФГБУН Федеральный исследовательский центр "Кольский научный центр Российской академии наук"	6337		
18	ФКУЗ "Медико-санитарная часть Министерства внутренних дел Российской Федерации по Мурманской области"	4076		
19	ЧУЗ "Поликлиника 'РЖД - Медицина" города Мурманска	5888		
20	ЧУЗ "Поликлиника "РЖД - Медицина" города Кандалакши	6214		
21	ООО "АСД МС"	2162		

Карта-схема оптимального размещения медицинских организаций Мурманской области в рамках оказания первичной медико-санитарной помощи

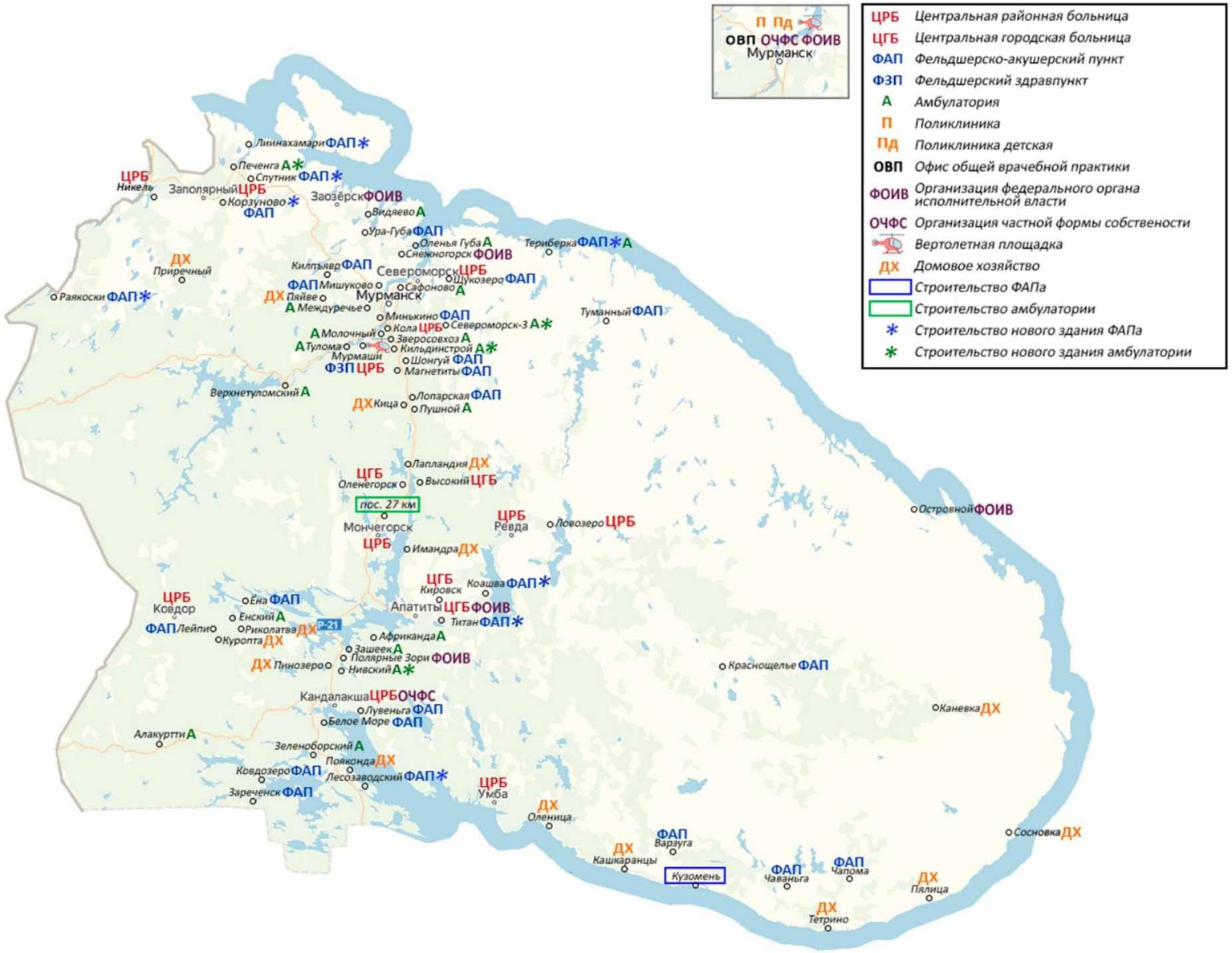

Рисунок 1

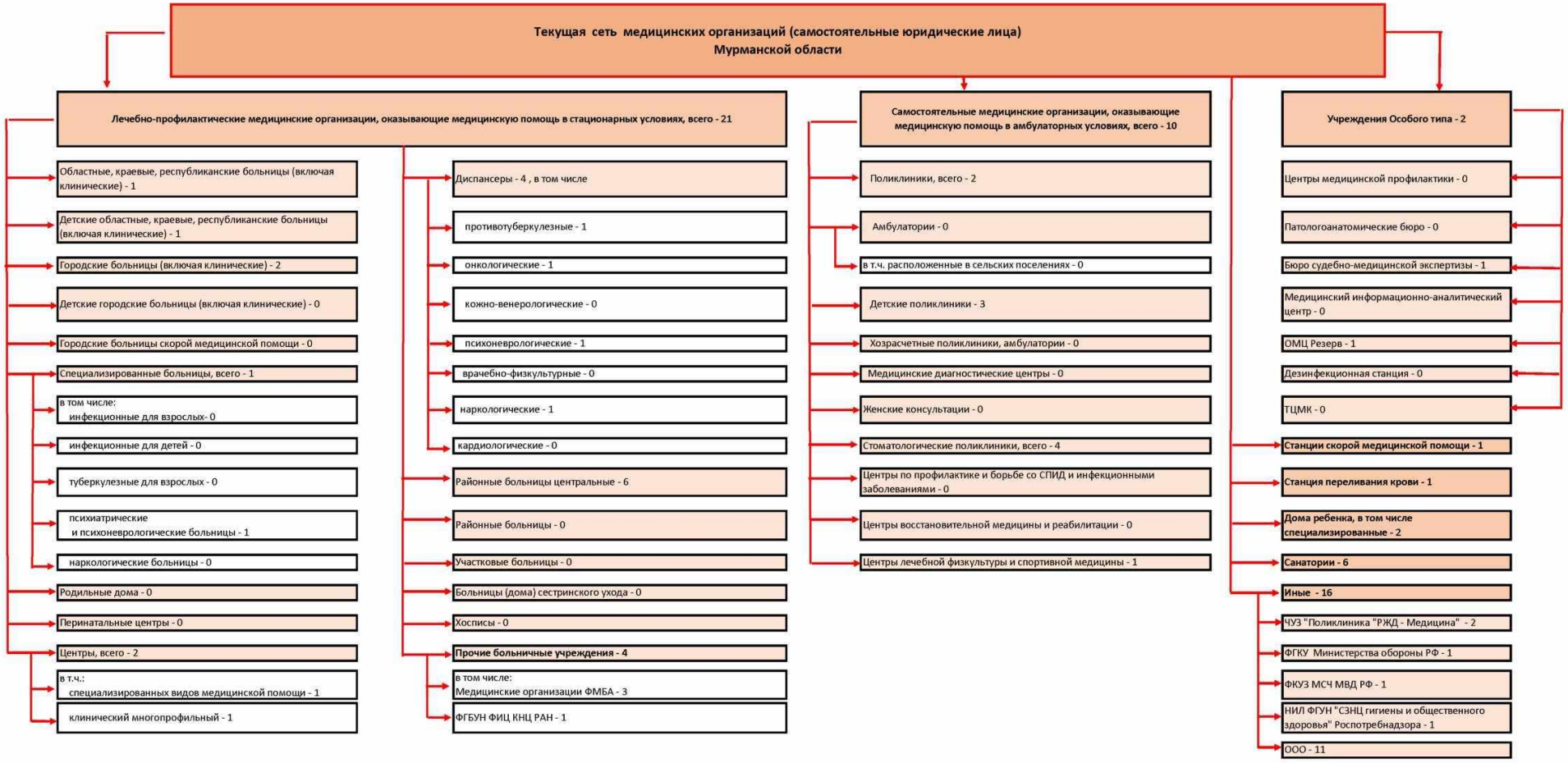
Текущая сеть медицинских организаций (самостоятельные юридические лица) Мурманской области
Лечебно-профилактические медицинские организации, оказывающие медицинскую помощь в стационарных условиях, всего - 21
Областные, краевые, республиканские больницы (включая клинические) - 1
Детские областные, краевые, республиканские больницы (включая клинические) - 1
Городские больницы (включая клинические) - 2
Детские городские больницы (включая клинические) - 0
Городские больницы скорой медицинской помощи - 0
Специализированные больницы, всего - 1
в том числе:
инфекционные для взрослых- 0
инфекционные для детей - 0
туберкулезные для взрослых - 0
психиатрические и психоневрологические больницы - 1
наркологические больницы - 0
Родильные дома - 0
Перинатальные центры - 0
Центры, всего - 2
в т.ч.:
специализированных видов медицинской помощи - 1
клинический многопрофильный - 1
Диспансеры - 4 , в том числе
противотуберкулезные - 1
онкологические - 1
кожно-венерологические - 0
психоневрологические - 1
врачебно-физкультурные - 0
наркологические - 1
кардиологические - 0
Районные больницы центральные - 6
Районные больницы - 0
Участковые больницы - 0
Больницы (дома) сестринского ухода - 0
Хосписы - 0
Прочие больничные учреждения - 4
в том числе:
Медицинские организации ФМБА - 3
ФГБУН ФИЦ КНЦ РАН - 1
Самостоятельные медицинские организации, оказывающие медицинскую помощь в амбулаторных условиях, всего - 10
Поликлиники, всего - 2
Амбулатории - 0
в т.ч. расположенные в сельских поселениях - 0
Детские поликлиники - 3
Хозрасчетные поликлиники, амбулатории - 0
Медицинские диагностические центры - 0
Женские консультации - 0
Стоматологические поликлиники, всего - 4
Центры по профилактике и борьбе со СПИД и инфекционными заболеваниями - 0
Центры восстановительной медицины и реабилитации - 0
Центры лечебной физкультуры и спортивной медицины - 1
Учреждения Особого типа - 2
Центры медицинской профилактики - 0
Патологоанатомические бюро - 0
Бюро судебно-медицинской экспертизы - 1
Медицинский информационно-аналитический центр - 0
ОМЦ Резерв - 1
Дезинфекционная станция - 0
ТЦМК - 0
Станции скорой медицинской помощи - 1
Станция переливания крови - 1
Дома ребенка, в том числе специализированные - 2
Санатории - 6
Иные - 16
ЧУЗ "Поликлиника "РЖД - Медицина" - 2
ФГКУ Министерства обороны РФ - 1
ФКУЗ МСЧ МВД РФ - 1
НИЛ ФГУН "СЗНЦ гигиены и общественного здоровья" Роспотребнадзора - 1
ООО - 11

Текущая сеть медицинских организаций, оказывающих ПМСП в Мурманской области

Больницы сельских районов

- Центральная городская больница - 2 **ЦГБ**
- 1.ГОБУЗ "Апатитско-Кировская ЦГБ"
- 2.ГОБУЗ "Оленегорская ЦГБ"
- Центральные районные больницы - 6 **ЦРБ**
- 3.ГОБУЗ "ЦРБ ЗАТО г.Североморск"
- 4. ГОАУЗ "Мончегорская ЦРБ"
- 5.ГОБУЗ " Кольская ЦРБ"
- 6.ГОБУЗ "Ловозерская ЦРБ"
- 7.ГОБУЗ "Печенгская ЦРБ"
- 8.ГОБУЗ "Кандалакшская ЦРБ"

Самостоятельные медицинские организации

- Поликлиники, всего - 2 **П**
- Детские поликлиники - 3 **Пд**
- Стоматологическая поликлиника - 4 **Сп**

Структурные подразделения

- Поликлиники - 16 **П**
- Детские поликлиники - 10 **Пд**
- Амбулатории - 17 **А**
- Центр (отделение , кабинет) ОВП - 7 **ОВП**
- ФАП - 24 **ФАП**
- Фельдшерский здравпункт - 1 **ФЗП**
- Стоматологические поликлиники - 5 **Сп**
- Консультативно диагностический центр (МОКБ) - 1 **КДЦ**

Прочее

- Вертолетная площадка -1
- **Медорганизации, подведомственные ФОИВ -5** **ФОИВ**
- **Организации частной формы собственности -3** **ОЧФС**

Оптимальная сеть медицинских организаций, оказывающих ПМСП в Мурманской области

Больницы сельских районов

Центральная городская больница - 2	ЦГБ
1.ГОБУЗ "Апатитско-Кировская ЦГБ"	
2.ГОБУЗ "Оленегорская ЦГБ"	
Центральные районные больницы - 6	ЦРБ
3.ГОБУЗ "ЦРБ ЗАТО г.Североморск"	
4. ГОАУЗ "Мончегорская ЦРБ"	
5.ГОБУЗ " Кольская ЦРБ"	
6.ГОБУЗ "Ловозерская ЦРБ"	
7.ГОБУЗ "Печенгская ЦРБ"	
8.ГОБУЗ "Кандалакшская ЦРБ"	

Самостоятельные медицинские организации

Поликлиники, всего - 2	П
Детские поликлиники - 3	Пд
Стоматологическая поликлиника - 4	Сп
Структурные подразделения	
Поликлиники - 16	П
Детские поликлиники -10	Пд
Амбулатории - 19	А
Центр (отделение , кабинет) ОВП- 7	ОВП
ФАП - 28	ФАП
Фельдшерский здравпункт - 1	ФЗП
Стоматологические поликлиники - 5	Сп
Консультативно диагностический центр (МОКБ) - 1	КДЦ

Прочее

Вертолетная площадка - 1	
Медорганизации, подведомственные ФОИВ -5	**ФОИВ**
Организации частной формы собственности -3	**ОЧФС**

Медицинские учреждения городского округа г. Апатиты с подведомственной территорией Мурманской области (2020 г.)

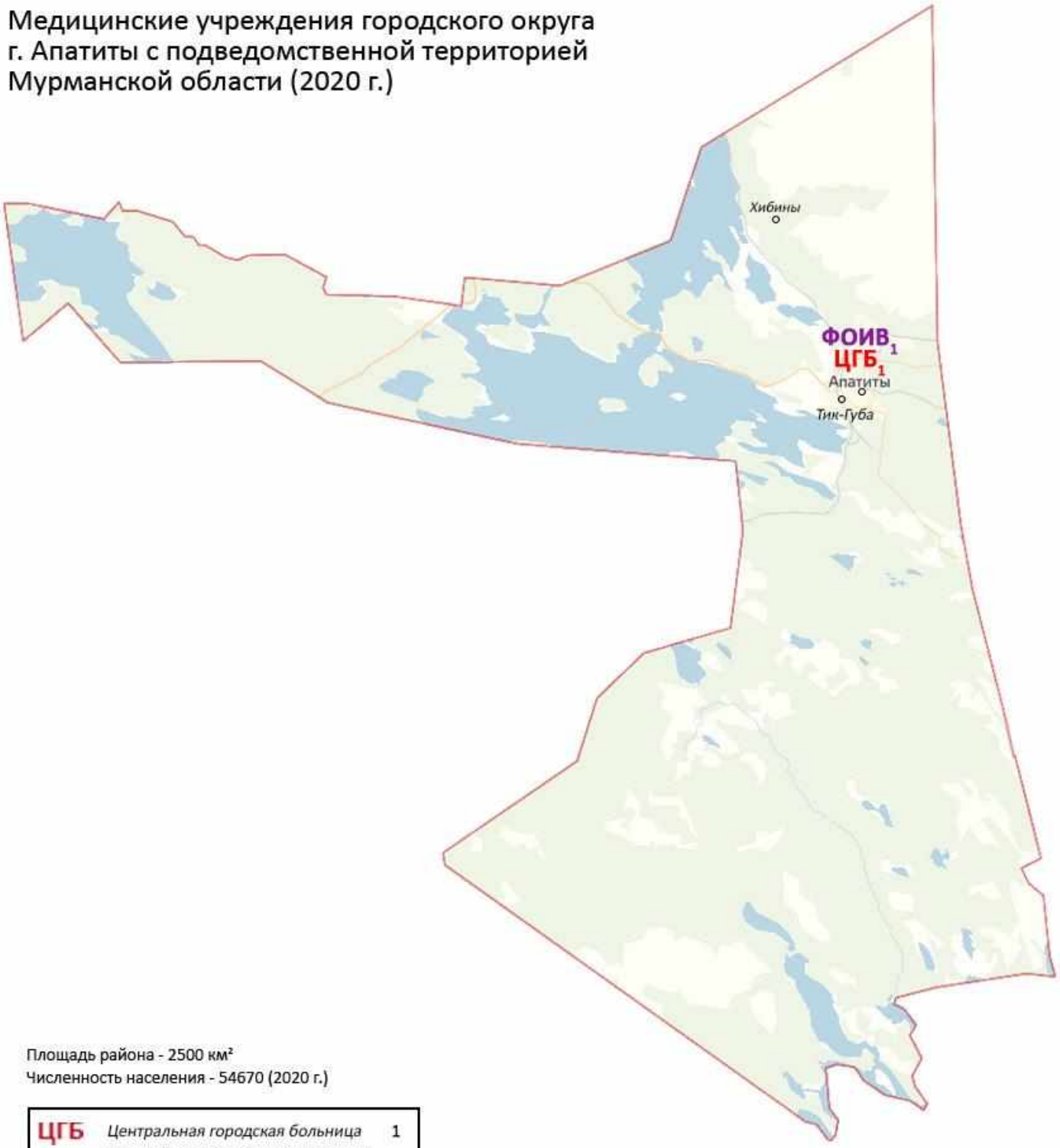

Площадь района - 2500 км²
Численность населения - 54670 (2020 г.)

ЦГБ	*Центральная городская больница*	1
ФОИВ	*Организация федерального органа исполнительной власти*	1

Медицинские учреждения городского округа г. Апатиты с подведомственной территорией Мурманской области (2025 г.)

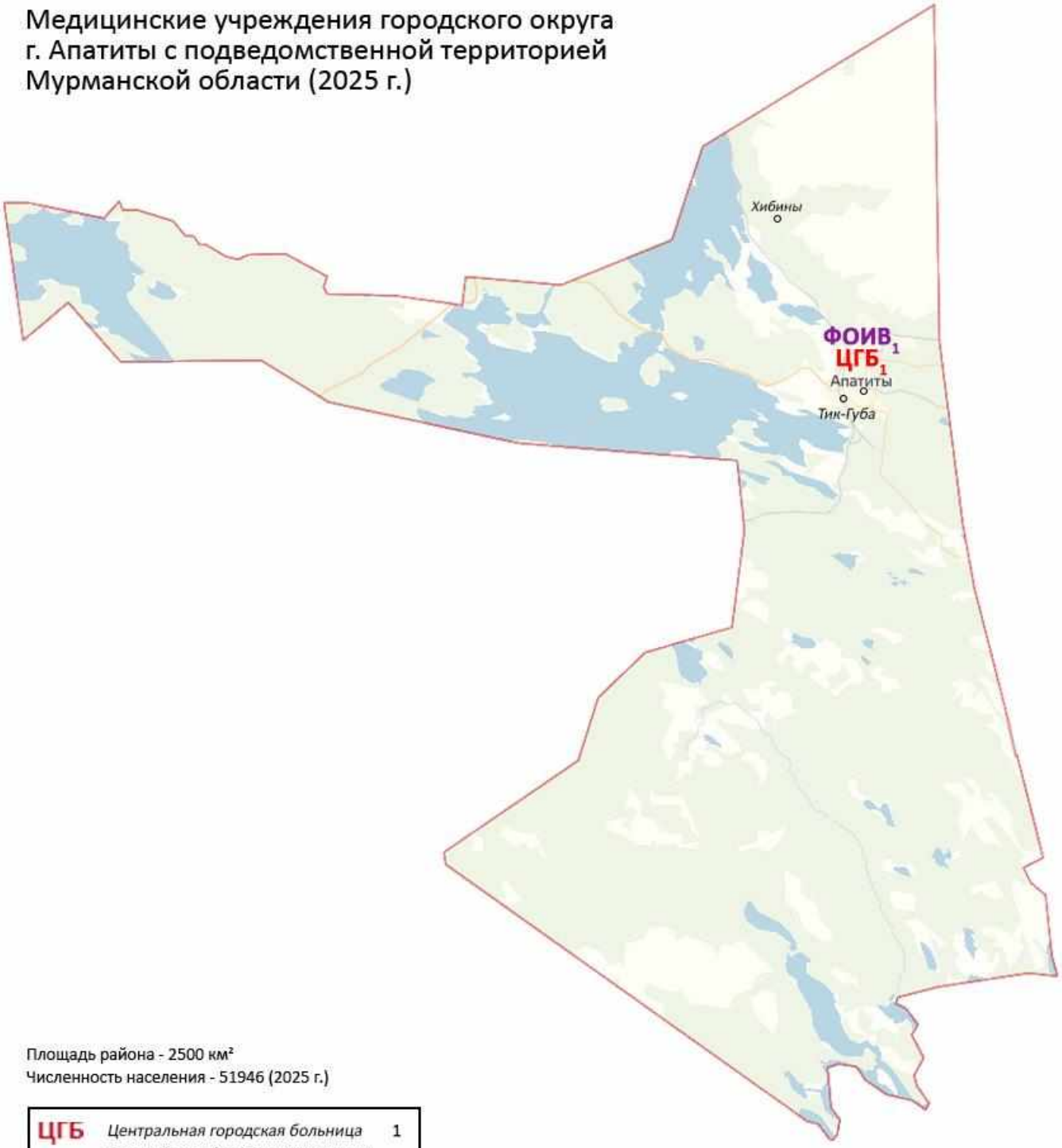

Площадь района - 2500 км²
Численность населения - 51946 (2025 г.)

ЦГБ	*Центральная городская больница*	1
ФОИВ	*Организация федерального органа исполнительной власти*	1

Таблица №1

**Медицинские организации и их структурные подразделения,
на базе которых оказывается первичная медико-санитарная помощь населению**

Городской округ город Апатиты с подведомственной территорией

№	Наименование медицинской организации	Тип медицинской организации	Непосредственно обслуживаемые населенные пункты, закрепленные по участковому принципу	Численность населения, в обслуживаемых населенных пунктах, закрепленных по участковому принципу	Плановая (проектная) мощность (число посещений в смену)	Плановые объемы по ТПГГ* (число посещений)		Плановые объемы по ТПГГ* (круглосуточный стационар), койко-дней		Профиль коек по ТПГГ* (перечислить)	Находится в арендованном помещении	Здание требует сноса, реконструкции, капитального ремонта
						Всего	в том числе по ОМС	Всего	в том числе по ОМС			
1	ГОБУЗ "Апатитско-Кировская ЦГБ"	ЦРБ	г. Апатиты, нп. Тик-Губа, нп. Хибины	54670	1204	432966	432961	106589	106349	Эндокринологические, Неврологические, Терапевтические, Сестринского ухода, Инфекционные/ Инфекционные для детей/ Сверхбазовые: сестринского ухода	1	2
2	ФГБУН ФИЦ "КНЦ РАН"	ФОИВ	г.Апатиты	6159	125	84680	49267					

*Плановые объемы оказания медицинской помощи, утвержденные в рамках Территориальной программы государственных гарантий бесплатного оказания гражданам медицинской помощи на 2020 год.

Таблица №2

Населенные пункты с численностью населения более 100 человек, расположенные вне зоны доступности медицинских организаций, оказывающих ПМСП

Городской округ город Апатиты с подведомственной территорией

№ на карте	Наименование населенного пункта	Численность населения	Наименование ближайшей МО и структурного подразделения, оказывающей ПМСП	Расстояние до МО по дорогам общего пользования (км)	Тип объекта планируемого к размещению	Год обеспечения объектом
-	-	-	-	-	-	-

В городском округе г. Апатиты с подведомственной территорией находится 3 населенных пункта (1 - с числом жителей от 1 до 100 человек, 0 - с числом жителей от 101 до 300 человек, 0 - с числом жителей от 301 до 2000 человек).

Таблица № 3

Медицинские организации и их структурные подразделения, на базе которых оказывается первичная медико-санитарная помощь населению, по состоянию к 2025 году

Городской округ город Апатиты с подведомственной территорией

№	Наименование медицинской организации	Тип медицинской организации	Обслуживаемые населенные пункты	Численность обслуживаемого населения	Мощность (посещений в смену)	Строительство нового объекта, либо изменение типа МО
1	ГОБУЗ "Апатитско-Кировская ЦГБ"	ЦРБ	г. Апатиты, нп. Тик-Губа, нп. Хибины	51 946	1 204	-
2	ФГБУН ФИЦ "КНЦ РАН"	ФОИВ	г. Апатиты	6159	125	

Таблица № 4

Населенные пункты с численностью более 100 человек, расположенные вне зоны доступности медицинских организаций, оказывающих ПМСП, по состоянию к 2025 году

Городской округ город Апатиты с подведомственной территорией

№ на карте	Наименование НП	Численность населения	Наименование ближайшей МО и структурного подразделения, оказывающей ПМСП	Расстояние до МО по дорогам общего пользования (км)	Причина не обеспечения доступности
-	-	-	-	-	-

Медицинские учреждения городского округа г. Кировск с подведомственой территорией Мурманской области (2020 г.)

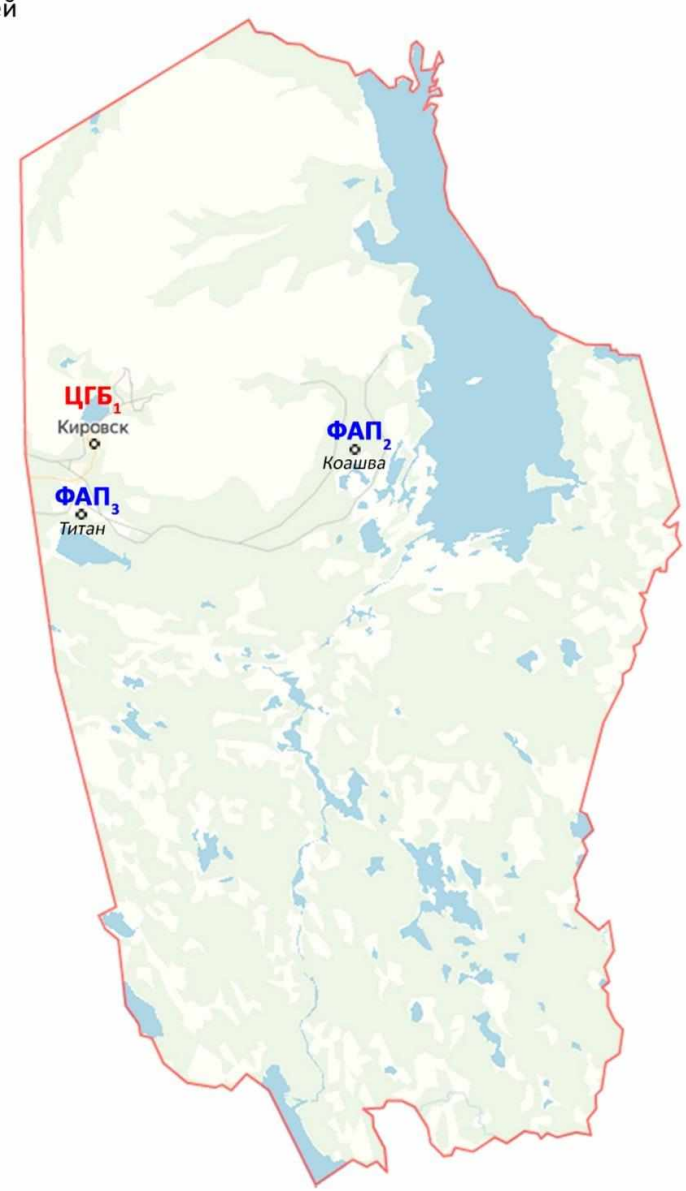

Площадь городского округа - 3600 км²
Численность населения - 28156 (2020 г.)

ЦГБ	*Центральная городская больница*	1
ФАП	*Фельдшерско-акушерский пункт*	2

Медицинские учреждения городского округа г. Кировск с подведомственой территорией Мурманской области (2025 г.)

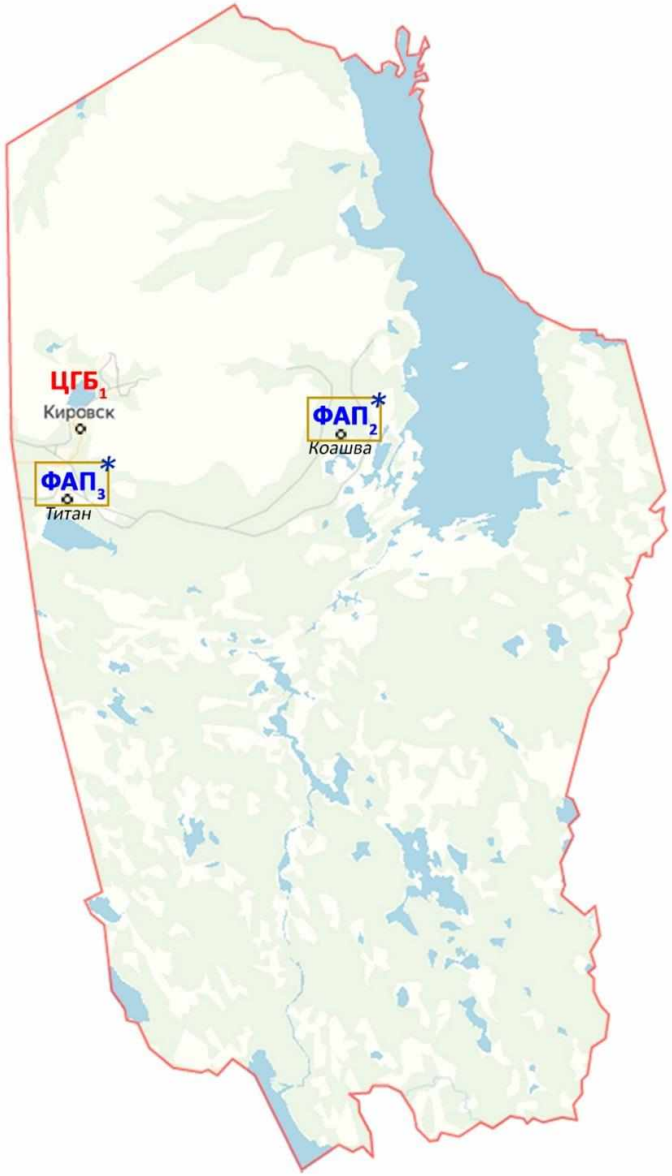

Площадь городского округа - 3600 км²

Численность населения - 26704 (2025 г.)

ЦГБ	*Центральная городская больница*	1
ФАП	*Фельдшерско-акушерсткий пункт*	2
*	*Строительство нового здания ФАПа*	
	Структурное подразделение, запланированное к строительству как модульная конструкция	

Таблица №1

**Медицинские организации и их структурные подразделения,
на базе которых оказывается первичная медико-санитарная помощь населению**

Городской округ город Кировск с подведомственной территорией

№	Наименование медицинской организации	Тип медицинской организации	Непосредственно обслуживаемые населенные пункты, закрепленные по участковому принципу	Численность населения, в обслуживаемых населенных пунктах, закрепленных по участковому принципу	Плановая (проектная) мощность (число посещений в смену)	Плановые объемы по ТПГГ* (число посещений)		Плановые объемы по ТПГГ* (круглосуточный стационар), койко-дней		Профиль коек по ТПГГ* (перечислить)	Находится в арендованном помещении	Здание требует сноса, реконструкции, капитального ремонта
						Всего	в том числе по ОМС	Всего	в том числе по ОМС			
1	ГОБУЗ "Апатитско-Кировская ЦГБ"	ЦГБ	г. Кировск	26 020	1 313	270 526	270 526	106 589	106 349	Кардиологогические, Кардиологический интенсивной терапии, Терапевтические, Травматологические, Урологические, Хирургические, Гнойные хирургические, Для беременных и рожениц, Патологии беременности, Гинекологические, Неврологические, Неврологические интенсивной терапии / Педиатрические соматические, Травматологические, Хирургические для детей, Хирургические для детей (гнойные)./Сверхбазоваые:	1	1

№	Наименование медицинской организации	Тип медицинской организации	Непосредственно обслуживаемые населенные пункты, закрепленные по участковому принципу	Численность населения, в обслуживаемых населенных пунктах, закрепленных по участковому принципу	Плановая (проектная) мощность (число посещений в смену)	Плановые объемы по ТПГГ* (число посещений)		Плановые объемы по ТПГГ* (круглосуточный стационар), койко-дней		Профиль коек по ТПГГ* (перечислить)	Находится в арендованном помещении	Здание требует сноса, реконструкции, капитального ремонта
						Всего	в том числе по ОМС	Всего	в том числе по ОМС			
										паллиативные, наркологические.		
2	ФАП п. Коашва	ФАП	нп. Коашва	788		1 552	1 552					1 (строительство взамен существующего)
3	ФАП п. Титан	ФАП	нп. Титан	1 348		2 949	2 949					1 (строительство взамен существующего)

*Плановые объемы оказания медицинской помощи, утвержденные в рамках Территориальной программы государственных гарантий бесплатного оказания гражданам медицинской помощи на 2020 год.

Таблица №2

Населенные пункты с численностью населения более 100 человек, расположенные вне зоны доступности медицинских организаций, оказывающих ПМСП

Городской округ город Кировск с подведомственной территорией

№ на карте	Наименование населенного пункта	Численность населения	Наименование ближайшей МО и структурного подразделения, оказывающей ПМСП	Расстояние до МО по дорогам общего пользования (км)	Тип объекта планируемого к размещению	Год обеспечения объектом
-	-	-	-	-	-	-

В городском округе г. Кировск с подведомственной территорией 3 населенных пункта (0 - с числом жителей от 1 до 100 человек, 0 - с числом жителей от 101 до 300 человек, 2 - с числом жителей от 301 до 2000 человек).

Таблица № 3

Медицинские организации и их структурные подразделения, на базе которых оказывается первичная медико-санитарная помощь населению, по состоянию к 2025 году

Городской округ город Кировск с подведомственной территорией

№	Наименование медицинской организации	Тип медицинской организации	Обслуживаемые населенные пункты	Численность обслуживаемого населения	Мощность (посещений в смену)	Строительство нового объекта, либо изменение типа МО
1	ГОБУЗ "Апатитско-Кировская ЦГБ"	ЦГБ	г. Кировск	26 020		
2	ФАП п. Коашва	ФАП	нп. Коашва	788		
	ФАП п. Титан	ФАП	нп. Титан	1 348		

Таблица № 4

Населенные пункты с численностью более 100 человек, расположенные вне зоны доступности медицинских организаций, оказывающих ПМСП, по состоянию к 2025 году

Городской округ город Кировск с подведомственной территорией

№ на карте	Наименование НП	Численность населения	Наименование ближайшей МО и структурного подразделения, оказывающей ПМСП	Расстояние до МО по дорогам общего пользования (км)	Причина не обеспечения доступности
-	-	-	-	-	-

Медицинские учрежения городского округа г.Мончегорск с подведомственной территорией Мурманская область (2020 г.)

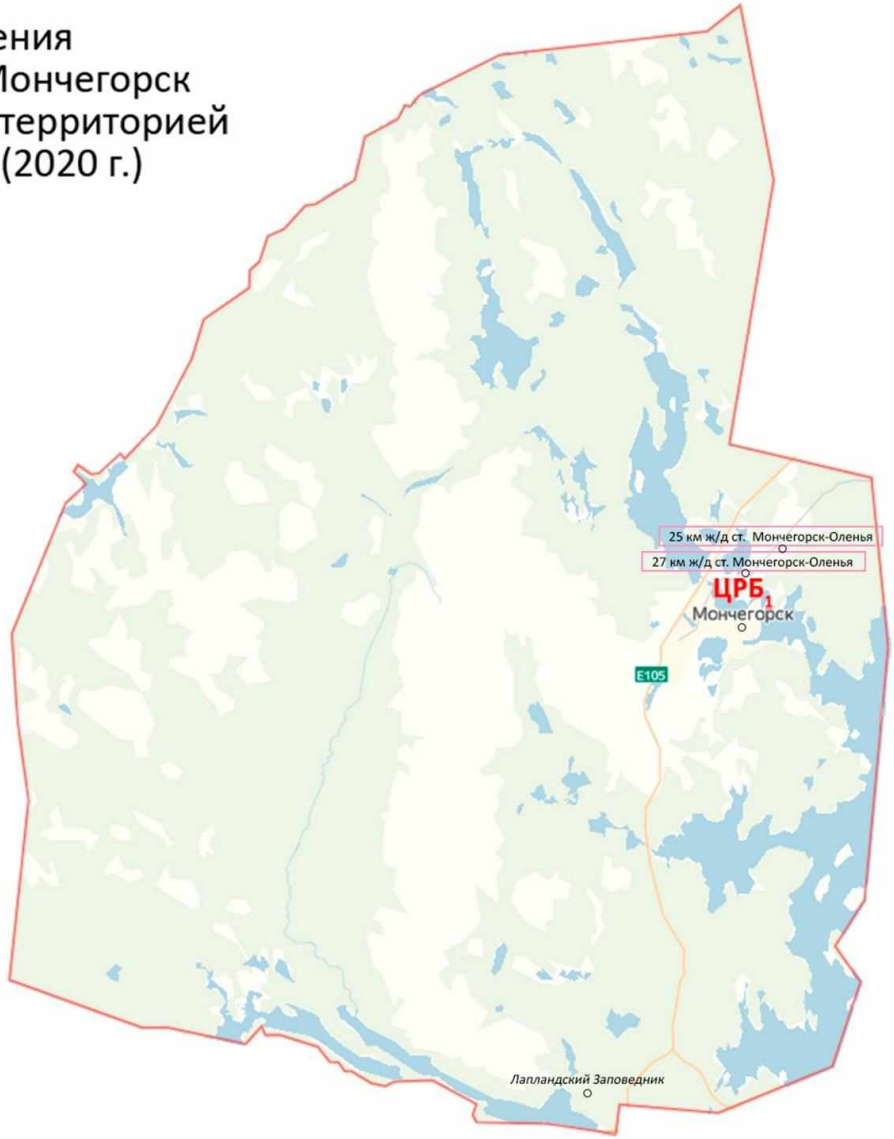

Площадь округа - 3400 км²

Численность населения - 44978 (2020 г.)

ЦРБ	*Центральная районная больница*	1
	Населенный пункт с численностью населения от 101 до 2000 человек вне зоны доступности ПМСП	

Медицинские учрежения городского округа г.Мончегорск с подведомственной территорией Мурманская область (2025 г.)

Площадь округа - 3400 км²

Численность населения - 43106 (2025 г.)

ЦРБ	*Центральная районная больница*	1
А	*Амбулатория*	1
	Новое строительство или изменение типа МО	
	Структурное подразделение, запланированное к строительству как модульная конструкция	

Таблица №1

Медицинские организации и их структурные подразделения,
на базе которых оказывается первичная медико-санитарная помощь населению

Городской округ город Мончегорск с подведомственной территорией

№	Наименование медицинской организации	Тип медицинской организации	Непосредственно обслуживаемые населенные пункты, закрепленные по участковому принципу	Численность населения, в обслуживаемых населенных пунктах, закрепленных по участковому принципу	Плановая (проектная) мощность (число посещений в смену)	Плановые объемы по ТПГГ* (число посещений)		Плановые объемы по ТПГГ* (круглосуточный стационар), койко-дней		Профиль коек по ТПГГ* (перечислить)	Находится в арендованном помещении	Здание требует сноса, реконструкции, капитального ремонта
						Всего	в том числе по ОМС	Всего	в том числе по ОМС			
1	**ГОАУЗ "Мончегорская ЦРБ" г.Мончегорск**	ЦРБ	г. Мончегорск, н.п. Лапландский Заповедник, нп. 27 км железной дороги Мончегорск-Оленья, нп. 25 км железной дороги Мончегорск-Оленья	44 978	1 275	**413 709**	**413 707**	**60734**	**60385**	Кардиологогические, кардиологический интенсивной терапии, кардиологические для больных с острым инфарктом мокарда, терапевтические, травматологические, урологические, нейрохирургические, ожоговые, хирургические, гнойные хирургические, для беременных и рожениц, патологии беременности, педиатрические соматические, гинекологические, оториноларингологические, неврологические,	1	1

№	Наименование медицинской организации	Тип медицинской организации	Непосредственно обслуживаемые населенные пункты, закрепленные по участковому принципу	Численность населения, в обслуживаемых населенных пунктах, закрепленных по участковому принципу	Плановая (проектная) мощность (число посещений в смену)	Плановые объемы по ТПГГ* (число посещений)		Плановые объемы по ТПГГ* (круглосуточный стационар), койко-дней		Профиль коек по ТПГГ* (перечислить)	Находится в арендованном помещении	Здание требует сноса, реконструкции, капитального ремонта
						Всего	в том числе по ОМС	Всего	в том числе по ОМС			
										неврологические для больных с острыми нарушениями мозгового кровообращения, инфекционные, наркологические, сестринского ухода.		

*Плановые объемы оказания медицинской помощи, утвержденные в рамках Территориальной программы государственных гарантий бесплатного оказания гражданам медицинской помощи на 2020 год.

Таблица №2

Населенные пункты с численностью населения более 100 человек, расположенные вне зоны доступности медицинских организаций, оказывающих ПМСП

Городской округ город Мончегорск с подведомственной территорией

№ на карте	Наименование населенного пункта	Численность населения	Наименование ближайшей МО и структурного подразделения, оказывающей ПМСП	Расстояние до МО по дорогам общего пользования (км)	Тип объекта планируемого к размещению	Год обеспечения объектом
1	нп. 25 км железной дороги Мончегорск-Оленья	245	ГОАУЗ "Мончегорская ЦРБ", Терапевтическое отделение	15	-	-
2	нп. 27 км железной дороги Мончегорск-Оленья	3588	ГОАУЗ "Мончегорская ЦРБ", Терапевтическое отделение	12	Амбулатория	2023

В городском округе г. Мончегорск с подведомственной территорией 4 населенных пункта (0 - с числом жителей от 1 до 100 человек, 1 - с числом жителей от 101 до 300 человек, 0 - с числом жителей от 301 до 2000 человек).

Таблица № 3

Медицинские организации и их структурные подразделения, на базе которых оказывается первичная медико-санитарная помощь населению, по состоянию к 2025 году

Городской округ город Мончегорск с подведомственной территорией

№	Наименование медицинской организации	Тип медицинской организации	Обслуживаемые населенные пункты	Численность обслуживаемого населения	Мощность (посещений в смену)	Строительство нового объекта, либо изменение типа МО
1	**ГОАУЗ "Мончегорская ЦРБ" г.Мончегорск**	ЦРБ	г. Мончегорск, н.п. Лапландский Заповедник	39 273		
2	Амбулатория н.п. 27 км железной дороги Мончегорск-Оленья	А	нп. 27 км железной дороги Мончегорск-Оленья, нп. 25 км железной дороги Мончегорск-Оленья	3 833		+

Таблица № 4

Населенные пункты с численностью более 100 человек, расположенные вне зоны доступности медицинских организаций, оказывающих ПМСП, по состоянию к 2025 году

Городской округ город Мончегорск с подведомственной территорией

№ на карте	Наименование НП	Численность населения	Наименование ближайшей МО и структурного подразделения, оказывающей ПМСП	Расстояние до МО по дорогам общего пользования (км)	Причина не обеспечения доступности
-	-	-	-	-	-

Медицинские учреждения городского округа г. Мурманск Мурманской области (2020 г.)

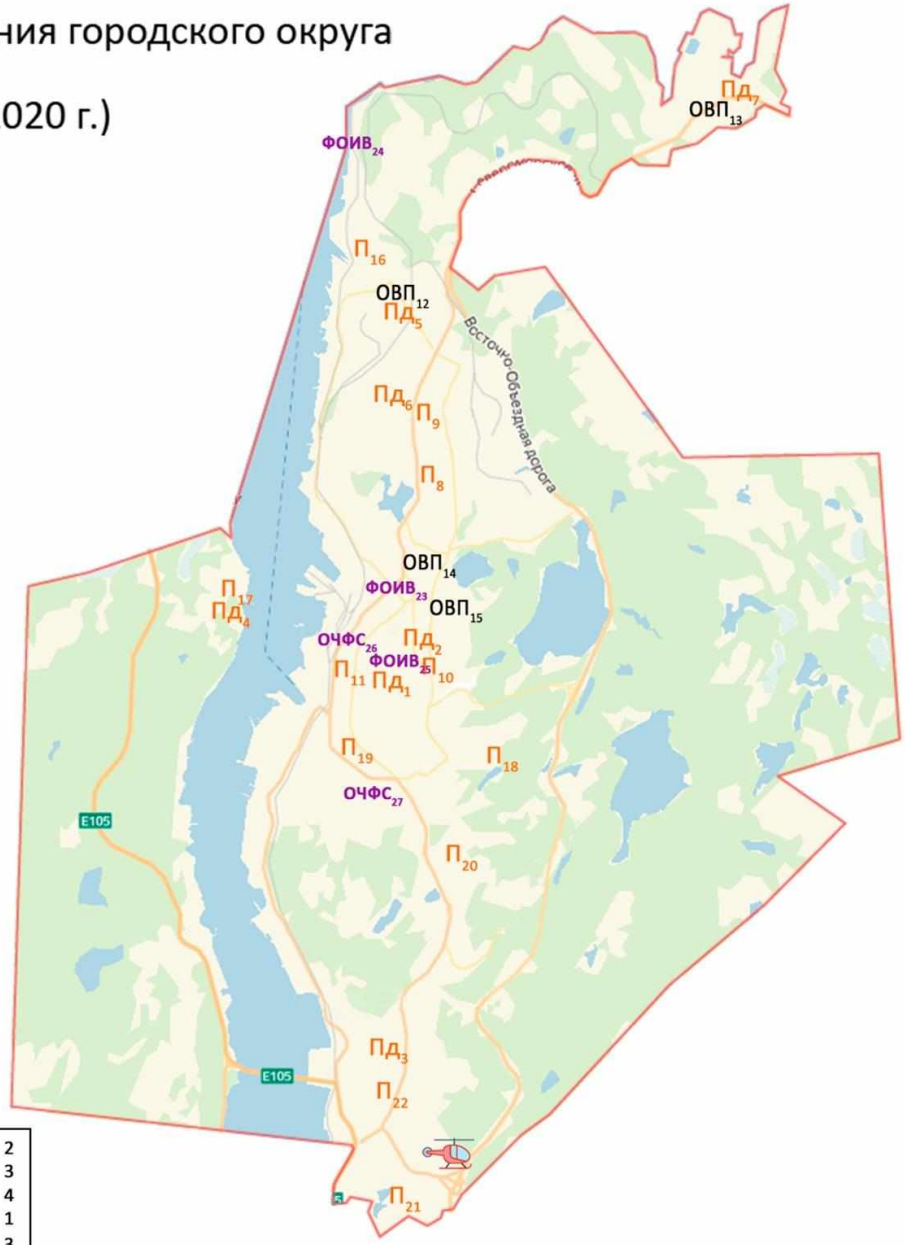

Площадь округа - 154,4 км²

Численность населения - 287847 (2020 г.)

П	*Поликлиника*	2
ПД	*Поликлиника детская*	3
ОВП	*Офисы общей врачебной практики*	4
	Вертолетная площадка	1
ФОИВ	*Организация федерального органа исполнительной власти*	3
ОЧСФ	*Организация частной формы собственности*	2

Медицинские учреждения городского округа г. Мурманск Мурманской области (2025 г.)

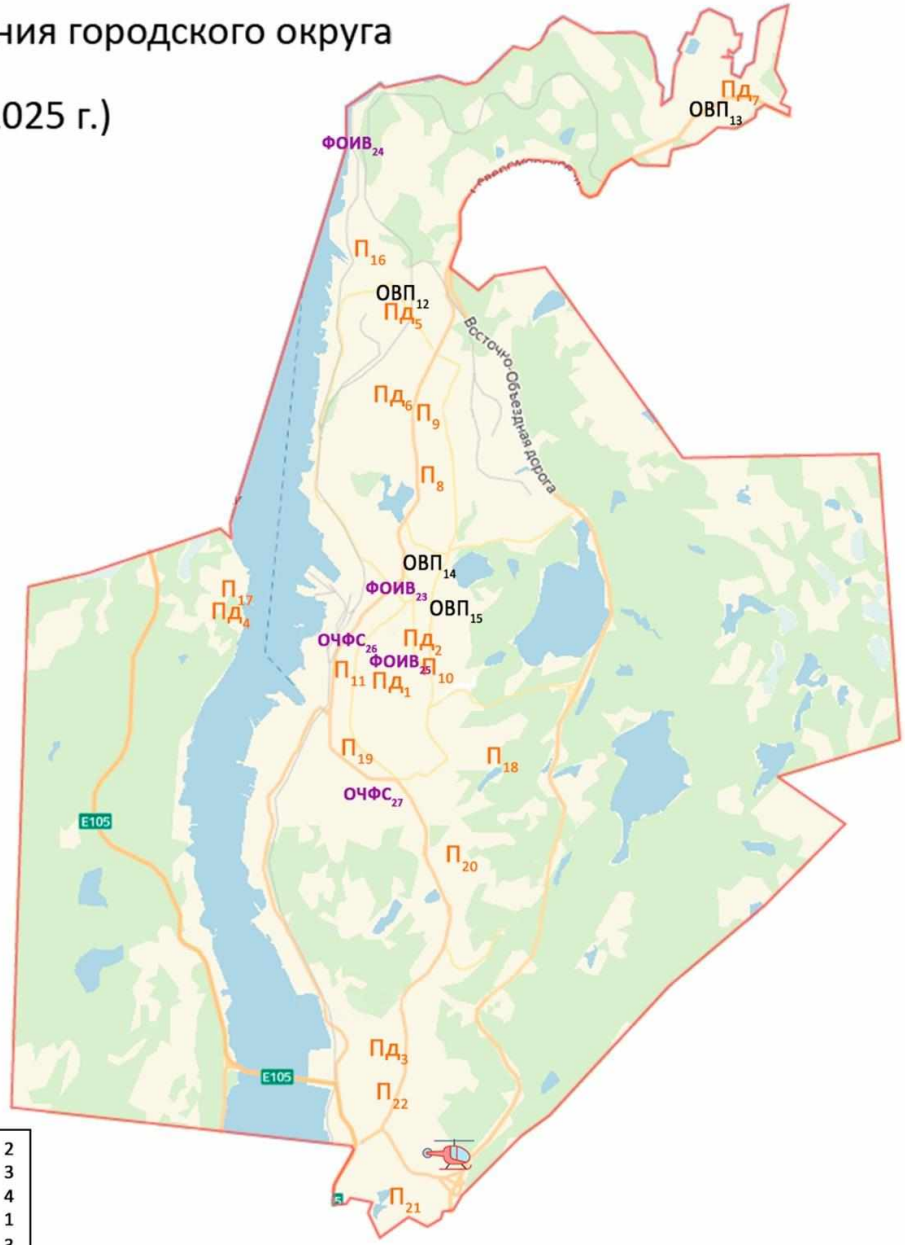

Площадь округа - 154,4 км²

Численность населения - 283832 (2025 г.)

П	*Поликлиника*	2
ПД	*Поликлиника детская*	3
ОВП	*Офисы общей врачебной практики*	4
	Вертолетная площадка	1
ФОИВ	*Организация федерального органа исполнительной власти*	3
ОЧСФ	*Организация частной формы собственности*	2

Таблица №1

Медицинские организации и их структурные подразделения,
на базе которых оказывается первичная медико-санитарная помощь населению

Городской округ город Мурманск

№	Наименование медицинской организации	Тип медицинской организации	Непосредственно обслуживаемые населенные пункты, закрепленные по участковому принципу	Численность населения, в обслуживаемых населенных пунктах, закрепленных по участковому принципу	Плановая (проектная) мощность (число посещений в смену)	Плановые объемы по ТПГГ* (число посещений)		Плановые объемы по ТПГГ* (круглосуточный стационар), койко-дней		Профиль коек по ТПГГ* (перечислить)	Находится в арендованном помещении	Здание требует сноса, реконструкции, капитального ремонта
						Всего	в том числе по ОМС	Всего	в том числе по ОМС			
1	ГОБУЗ "Мурманская городская детская поликлиника №1" (ул. Полярные Зори д.36)	Пд	г. Мурманск	23258	448	168 468	168 468					
2	ГОБУЗ "Мурманская городская детская поликлиника №1" (г. Мурманск, ул. Папанина 1)	Пд	г. Мурманск			216 551	216 551					
3	ГОБУЗ "Мурманская городская детская поликлиника № 4" (г. Мурманск,	Пд	г. Мурманск	17069	337	151 245	151 245					

№	Наименование медицинской организации	Тип медицинской организации	Непосредственно обслуживаемые населенные пункты, закрепленные по участковому принципу	Численность населения, в обслуживаемых населенных пунктах, закрепленных по участковому принципу	Плановая (проектная) мощность (число посещений в смену)	Плановые объемы по ТПГГ* (число посещений)		Плановые объемы по ТПГГ* (круглосуточный стационар), койко-дней		Профиль коек по ТПГГ* (перечислить)	Находится в арендованном помещении	Здание требует сноса, реконструкции, капитального ремонта
						Всего	в том числе по ОМС	Всего	в том числе по ОМС			
	ул. Бочкова, 1)											
4	ГОБУЗ "Мурманская городская детская поликлиника № 4" (г. Мурманск, ул. Лесная, 12)	Пд	г. Мурманск			3 862	3 862					
5	ГОБУЗ "Мурманская городская детская поликлиника № 5" (ул. Лобова, 33/2)	Пд	г. Мурманск	16004	205	6 800	6 800					
6	ГОБУЗ "Мурманская городская детская поликлиника № 5" (ул. Инженерная, 1а)	Пд	г. Мурманск			247 644	247 644					
7	ГОБУЗ "Мурманская городская детская	Пд	г. Мурманск			4 900	4 900					

№	Наименование медицинской организации	Тип медицинской организации	Непосредственно обслуживаемые населенные пункты, закрепленные по участковому принципу	Численность населения, в обслуживаемых населенных пунктах, закрепленных по участковому принципу	Плановая (проектная) мощность (число посещений в смену)	Плановые объемы по ТПГГ* (число посещений)		Плановые объемы по ТПГГ* (круглосуточный стационар), койко-дней		Профиль коек по ТПГГ* (перечислить)	Находится в арендованном помещении	Здание требует сноса, реконструкции, капитального ремонта
						Всего	в том числе по ОМС	Всего	в том числе по ОМС			
	поликлиника № 5" (Североморское шоссе, 18)											
8	ГОБУЗ "Мурманская городская поликлиника №1" (Павлика Морозова,2/11)	П	г. Мурманск	121471	1272	41956	41956					
9	ГОБУЗ "Мурманская городская поликлиника №1" (Героев Североморцев, 37)	П	г. Мурманск			71874	71874					
10	ГОБУЗ "Мурманская городская поликлиника №1" (Карла Маркса, 52)	П	г. Мурманск			63581	63581					1
11	ГОБУЗ "Мурманская городская	П	г. Мурманск			81386	79866					1

№	Наименование медицинской организации	Тип медицинской организации	Непосредственно обслуживаемые населенные пункты, закрепленные по участковому принципу	Численность населения, в обслуживаемых населенных пунктах, закрепленных по участковому принципу	Плановая (проектная) мощность (число посещений в смену)	Плановые объемы по ТПГГ* (число посещений)		Плановые объемы по ТПГГ* (круглосуточный стационар), койко-дней		Профиль коек по ТПГГ* (перечислить)	Находится в арендованном помещении	Здание требует сноса, реконструкции, капитального ремонта
						Всего	в том числе по ОМС	Всего	в том числе по ОМС			
	поликлиника №1" (Шмидта, 41/9)											
12	ГОБУЗ "Мурманская городская поликлиника №1 (Лобова, 33/2)	ОВП	г. Мурманск			49905	49905				1	
13	ГОБУЗ "Мурманская городская поликлиника №1 (Североморское шоссе, д.16а)	ОВП	г. Мурманск			22012	22012					
14	ГОБУЗ "Мурманская городская поликлиника №1 (Кильдинская, 17, 19)	ОВП	г. Мурманск			0	0					
15	ГОБУЗ "Мурманская городская поликлиника №1	ОВП	г. Мурманск			25539	25539					

№	Наименование медицинской организации	Тип медицинской организации	Непосредственно обслуживаемые населенные пункты, закрепленные по участковому принципу	Численность населения, в обслуживаемых населенных пунктах, закрепленных по участковому принципу	Плановая (проектная) мощность (число посещений в смену)	Плановые объемы по ТПГГ* (число посещений)		Плановые объемы по ТПГГ* (круглосуточный стационар), койко-дней		Профиль коек по ТПГГ* (перечислить)	Находится в арендованном помещении	Здание требует сноса, реконструкции, капитального ремонта
						Всего	в том числе по ОМС	Всего	в том числе по ОМС			
	(Маклакова, 48)											
16	ГОБУЗ "Мурманская городская поликлиника №1 (Лобова, 65)	П	г. Мурманск			187172	182692					1
17	ГОБУЗ "Мурманская городская поликлиника № 2" (ул. Лесная д. 12)	П	г. Мурманск	96947	21	5224	5224				1	
18	ГОБУЗ "Мурманская городская поликлиника № 2" (ул. Фролова д. 3)	П	г. Мурманск		15	5224	5224					
19	ГОБУЗ "Мурманская городская поликлиника № 2" (ул. Полярной Дивизии д.3)	П	г. Мурманск		68	44387	44387					
20	ГОБУЗ "Мурманска	П	г. Мурманск		360	169252	169252					

№	Наименование медицинской организации	Тип медицинской организации	Непосредственно обслуживаемые населенные пункты, закрепленные по участковому принципу	Численность населения, в обслуживаемых населенных пунктах, закрепленных по участковому принципу	Плановая (проектная) мощность (число посещений в смену)	Плановые объемы по ТПГГ* (число посещений)		Плановые объемы по ТПГГ* (круглосуточный стационар), койко-дней		Профиль коек по ТПГГ* (перечислить)	Находится в арендованном помещении	Здание требует сноса, реконструкции, капитального ремонта
						Всего	в том числе по ОМС	Всего	в том числе по ОМС			
	я городская поликлиника № 2" (ул. Морская, д. 9)											
21	ГОБУЗ "Мурманская городская поликлиника № 2" (ул. Крупской д.40а)	П	г. Мурманск		23	13060	13060					
22	ГОБУЗ "Мурманская городская поликлиника № 2" (пр. Кольский д. 149а)	П	г. Мурманск		360	196599	196599					
23	ФГБУЗ ММЦ им. Н.И. Пирогова ФМБА России	ФОИВ	г. Мурманск	15102	210							
24	Здравпункт ФГБУЗ ММЦ им. Н.И. Пирогова ФМБА	ФОИВ	г. Мурманск	1585	60							

№	Наименование медицинской организации	Тип медицинской организации	Непосредственно обслуживаемые населенные пункты, закрепленные по участковому принципу	Численность населения, в обслуживаемых населенных пунктах, закрепленных по участковому принципу	Плановая (проектная) мощность (число посещений в смену)	Плановые объемы по ТПГГ* (число посещений)		Плановые объемы по ТПГГ* (круглосуточный стационар), койко-дней		Профиль коек по ТПГГ* (перечислить)	Находится в арендованном помещении	Здание требует сноса, реконструкции, капитального ремонта
						Всего	в том числе по ОМС	Всего	в том числе по ОМС			
	России											
25	ФКУЗ "МСЧ МВД"	ФОИВ	г. Мурманск	3803	270							
26	ЧУЗ "ПК РЖД" г.Мурманск	ОЧФС	г. Мурманск	5726	202							
27	ООО "АСД МС"	ОЧФС	г. Мурманск	2217	35							

*Плановые объемы оказания медицинской помощи, утвержденные в рамках Территориальной программы государственных гарантий бесплатного оказания гражданам медицинской помощи на 2020 год.

Таблица №2

Населенные пункты с численностью населения более 100 человек, расположенные вне зоны доступности медицинских организаций, оказывающих ПМСП

Городской округ город Мурманск

№ на карте	Наименование населенного пункта	Численность населения	Наименование ближайшей МО и структурного подразделения, оказывающей ПМСП	Расстояние до МО по дорогам общего пользования (км)	Тип объекта планируемого к размещению	Год обеспечения объектом
-	-	-	-	-	-	-

В городском округе г. Мурманск 1 населенный пункт (0 - с числом жителей от 1 до 100 человек, 0 - с числом жителей от 101 до 300 человек, 0 - с числом жителей от 301 до 2000 человек).

Таблица № 3

Медицинские организации и их структурные подразделения, на базе которых оказывается первичная медико-санитарная помощь населению, по состоянию к 2025 году

Городской округ город Мурманск

№	Наименование медицинской организации	Тип медицинской организации	Обслуживаемые населенные пункты	Численность обслуживаемого населения	Мощность (посещений в смену)	Строительство нового объекта, либо изменение типа МО
1	ГОБУЗ "Мурманская городская детская поликлиника №1" (ул. Полярные Зори д.36)	Пд	г. Мурманск	22934		
2	ГОБУЗ "Мурманская городская детская поликлиника №1" (г. Мурманск, ул. Папанина 1)	Пд	г. Мурманск			
3	ГОБУЗ "Мурманская городская детская поликлиника № 4" (г. Мурманск, ул. Бочкова, 1)	Пд	г. Мурманск	16831		
4	ГОБУЗ "Мурманская городская детская поликлиника № 4" (г. Мурманск, ул. Лесная, 12)	Пд	г. Мурманск			
5	ГОБУЗ "Мурманская городская детская поликлиника № 5" (ул. Лобова, 33/2)	Пд	г. Мурманск	15781		
6	ГОБУЗ "Мурманская городская детская поликлиника № 5" (ул. Инженерная, 1а)	Пд	г. Мурманск			
7	ГОБУЗ "Мурманская городская детская поликлиника № 5" (Североморское шоссе, 18)	Пд	г. Мурманск			
8	ГОБУЗ "Мурманская городская поликлиника №1" (Павлика Морозова,2/11)	П	г. Мурманск	119777		

№	Наименование медицинской организации	Тип медицинской организации	Обслуживаемые населенные пункты	Численность обслуживаемого населения	Мощность (посещений в смену)	Строительство нового объекта, либо изменение типа МО
9	ГОБУЗ "Мурманская городская поликлиника №1" (Героев Североморцев, 37)	П	г. Мурманск			
10	ГОБУЗ "Мурманская городская поликлиника №1" (Карла Маркса, 52)	П	г. Мурманск			
11	ГОБУЗ "Мурманская городская поликлиника №1" (Шмидта, 41/9)	П	г. Мурманск			
12	ГОБУЗ "Мурманская городская поликлиника №1 (Лобова, 33/2)	ОВП	г. Мурманск			
13	ГОБУЗ "Мурманская городская поликлиника №1 (Североморское шоссе, д.16а)	ОВП	г. Мурманск			
14	ГОБУЗ "Мурманская городская поликлиника №1 (Кильдинская, 17, 19)	ОВП	г. Мурманск			
15	ГОБУЗ "Мурманская городская поликлиника №1 (Маклакова, 48)	ОВП	г. Мурманск			
16	ГОБУЗ "Мурманская городская поликлиника №1 (Лобова, 65)	П	г. Мурманск			
17	ГОБУЗ "Мурманская городская поликлиника № 2" (ул. Лесная д. 12)	П	г. Мурманск	95595		
18	ГОБУЗ "Мурманская городская поликлиника № 2" (ул. Фролова д. 3)	П	г. Мурманск			
19	ГОБУЗ "Мурманская городская поликлиника № 2" (ул. Полярной Дивизии д.3)	П	г. Мурманск			
20	ГОБУЗ "Мурманская городская поликлиника № 2" (ул. Морская, д. 9)	ОВП	г. Мурманск			
21	ГОБУЗ "Мурманская городская поликлиника № 2"	ОВП	г. Мурманск			

№	Наименование медицинской организации	Тип медицинской организации	Обслуживаемые населенные пункты	Численность обслуживаемого населения	Мощность (посещений в смену)	Строительство нового объекта, либо изменение типа МО
	(ул. Крупской д.40а)					
22	ГОБУЗ "Мурманская городская поликлиника № 2" (пр. Кольский д. 149а)	ОВП	г. Мурманск			
23	ФГБУЗ ММЦ им. Н.И. Пирогова ФМБА России	ФОИВ	г. Мурманск	15102		
24	Здравпункт ФГБУЗ ММЦ им. Н.И. Пирогова ФМБА России	ФОИВ	г. Мурманск	1585		
25	ФКУЗ "МСЧ МВД"	ФОИВ	г. Мурманск	3803		
26	ЧУЗ "ПК РЖД" г.Мурманск	ОЧФС	г. Мурманск	5726		
27	ООО "АСД МС"	ОЧФС	г. Мурманск	2217		

Таблица № 4

Населенные пункты с численностью более 100 человек, расположенные вне зоны доступности медицинских организаций, оказывающих ПМСП, по состоянию к 2025 году

Городской округ город Мурманск

№ на карте	Наименование НП	Численность населения	Наименование ближайшей МО и структурного подразделения, оказывающей ПМСП	Расстояние до МО по дорогам общего пользования (км)	Причина не обеспечения доступности
-	-	-	-	-	-

Медицинские учреждения городского округа г. Оленегорск с подведомственной территорией Мурманской области (2020 г.)

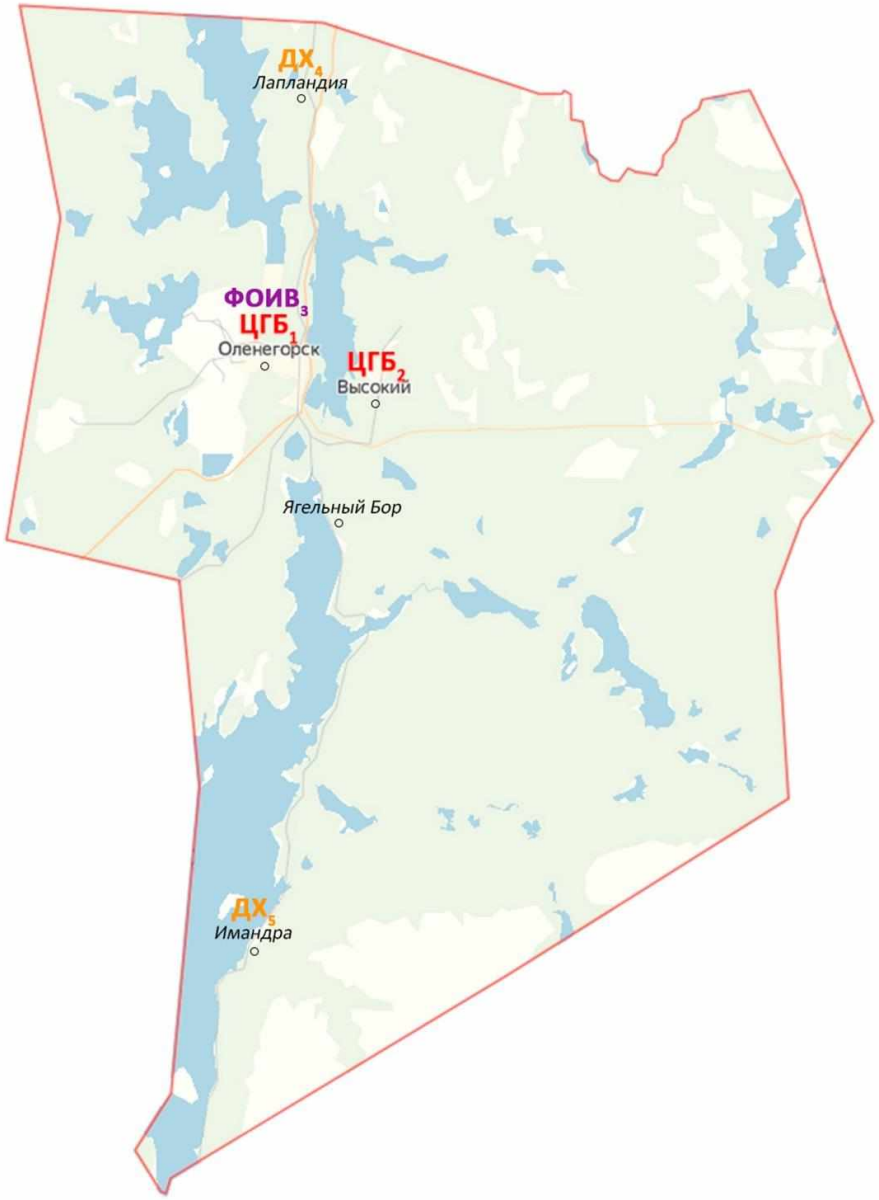

Площадь округа - 1900 км²

Численность населения - 29722 (2020 г.)

ЦГБ	*Центральная городская больница*	1
ФОИВ	*Организация федерального органа исполнительной власти*	1
ДХ	*Домовое хозяйство*	2

Медицинские учреждения городского округа г. Оленегорск с подведомственной территорией Мурманской области (2025 г.)

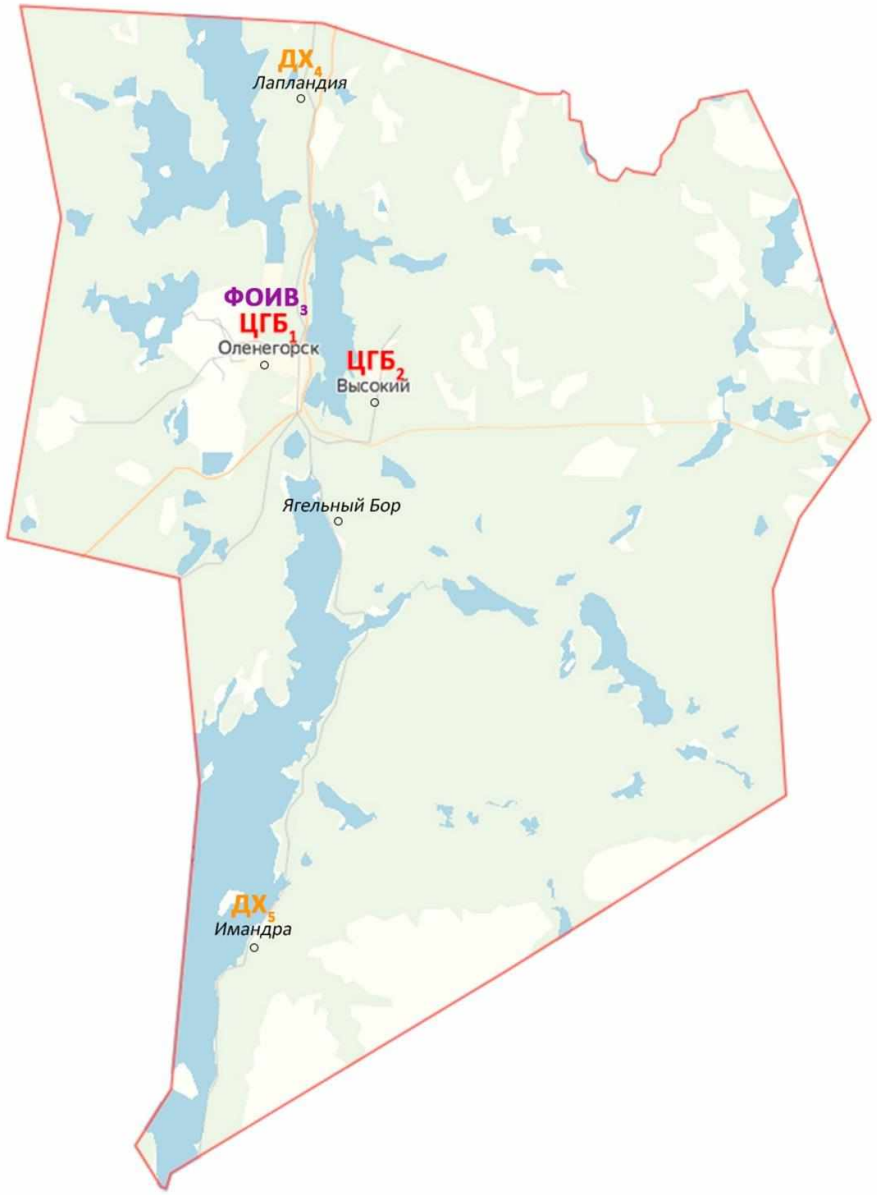

Площадь округа - 1900 км²

Численность населения - 29192 (2025 г.)

ЦГБ	*Центральная городская больница*	1
ФОИВ	*Организация федерального органа исполнительной власти*	1
ДХ	*Домовое хозяйство*	2

Таблица №1

Медицинские организации и их структурные подразделения,
на базе которых оказывается первичная медико-санитарная помощь населению

Городской округ город Оленегорск с подведомственной территорией

№	Наименование медицинской организации	Тип медицинской организации	Непосредственно обслуживаемые населенные пункты, закрепленные по участковому принципу	Численность населения, в обслуживаемых населенных пунктах, закрепленных по участковому принципу	Плановая (проектная) мощность (число посещений в смену)	Плановые объемы по ТПГГ* (число посещений)		Плановые объемы по ТПГГ* (круглосуточный стационар), койко-дней		Профиль коек по ТПГГ* (перечислить)	Находится в арендованном помещении	Здание требует сноса, реконструкции, капитального ремонта
						Всего	в том числе по ОМС	Всего	в том числе по ОМС			
1	**ГОБУЗ "Оленегорская ЦГБ", г. Оленегорск**	ЦРБ	г. Оленегорск ж-д ст. Лапландия с. Имандра ж-д ст. Ягельный Бор	20441	601	223410	223410	31205	31205	Терапевтические, кардиологические, травматологические, хирургические, гнойные хирургические, для беременных и рожениц, патологии беременности, гинекологические, неврологические, неврологические интенсивной терапии, инфекционные, педиатрические соматические, наркологические, паллиативные, сестринского ухода	1	1
2	**ГОБУЗ "Оленегорская ЦГБ", нп. Высокий**	ЦРБ	нп. Высокий	9281		10398	10398					

№	Наименование медицинской организации	Тип медицинской организации	Непосредственно обслуживаемые населенные пункты, закрепленные по участковому принципу	Численность населения, в обслуживаемых населенных пунктах, закрепленных по участковому принципу	Плановая (проектная) мощность (число посещений в смену)	Плановые объемы по ТПГГ* (число посещений)		Плановые объемы по ТПГГ* (круглосуточный стационар), койко-дней		Профиль коек по ТПГГ* (перечислить)	Находится в арендованном помещении	Здание требует сноса, реконструкции, капитального ремонта
						Всего	в том числе по ОМС	Всего	в том числе по ОМС			
3	**ФГБУЗ "ММЦ" ФМБА (Поликлиника Оленегорской больницы)**	ФОИВ	г.Оленегорск	1884	47							
4	Домовое хозяйство ж/д ст. Лапландия	ДХ	ж/д ст. Лапландия	64								
5	Домовое хозяйство с. Имандра	ДХ	с. Имандра	13								

*Плановые объемы оказания медицинской помощи, утвержденные в рамках Территориальной программы государственных гарантий бесплатного оказания гражданам медицинской помощи на 2020 год.

Таблица №2

Населенные пункты с численностью населения более 100 человек, расположенные вне зоны доступности медицинских организаций, оказывающих ПМСП

Городской округ город Оленегорск с подведомственной территорией

№ на карте	Наименование населенного пункта	Численность населения	Наименование ближайшей МО и структурного подразделения, оказывающей ПМСП	Расстояние до МО по дорогам общего пользования (км)	Тип объекта планируемого к размещению	Г од обеспечения объектом
-	-	-	-	-	-	-

В городском округе г. Оленегорск с подведомственной территорией 5 населенных пунктов (2 - с числом жителей от 1 до 100 человек, 0 - с числом жителей от 101 до 300 человек, 0 - с числом жителей от 301 до 2000 человек).

Таблица № 3

Медицинские организации и их структурные подразделения, на базе которых оказывается первичная медико-санитарная помощь населению, по состоянию к 2025 году

Городской округ город Оленегорск с подведомственной территорией

№	Наименование медицинской организации	Тип медицинской организации	Обслуживаемые населенные пункты	Численность обслуживаемого населения	Мощность (посещений в смену)	Строительство нового объекта, либо изменение типа МО
1	**ГОБУЗ "Оленегорская ЦГБ", г. Оленегорск**	ЦРБ	г. Оленегорск ж-д ст. Лапландия с. Имандра ж-д ст. Ягельный Бор	19911		
2	**ГОБУЗ "Оленегорская ЦГБ", нп. Высокий**	ЦРБ	нп. Высокий	9281		
3	**ФГБУЗ "ММЦ" ФМБА (Поликлиника Оленегорской больницы)**	ФОИВ	г.Оленегорск	1884		
4	Домовое хозяйство ж/д ст. Лапландия	ДХ	ж/д ст. Лапландия	64		
5	Домовое хозяйство с. Имандра	ДХ	с. Имандра	13		

Таблица № 4

Населенные пункты с численностью более 100 человек, расположенные вне зоны доступности медицинских организаций, оказывающих ПМСП, по состоянию к 2025 году

Городской округ город Оленегорск с подведомственной территорией

№ на карте	Наименование НП	Численность населения	Наименование ближайшей МО и структурного подразделения, оказывающей ПМСП	Расстояние до МО по дорогам общего пользования (км)	Причина не обеспечения доступности
-	-	-	-	-	-

Медицинские учреждения городского округа
г. Полярные Зори с подведомственной территорией
Мурманской области (2020 г.)

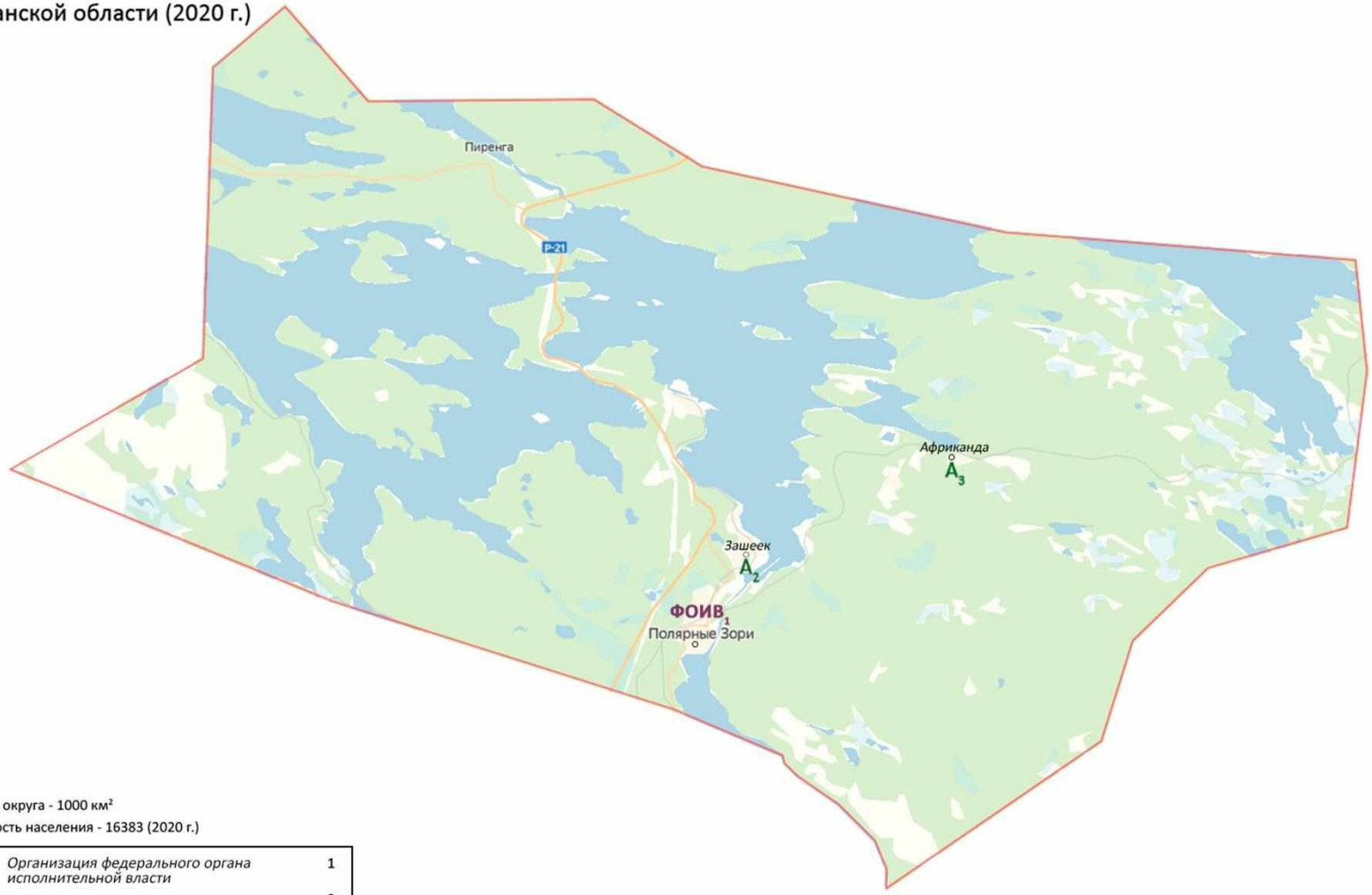

Площадь округа - 1000 км²
Численность населения - 16383 (2020 г.)

ФОИВ	*Организация федерального органа исполнительной власти*	1
А	*Амбулатория*	2

Медицинские учреждения городского округа
г. Полярные Зори с подведомственной территорией
Мурманской области (2025 г.)

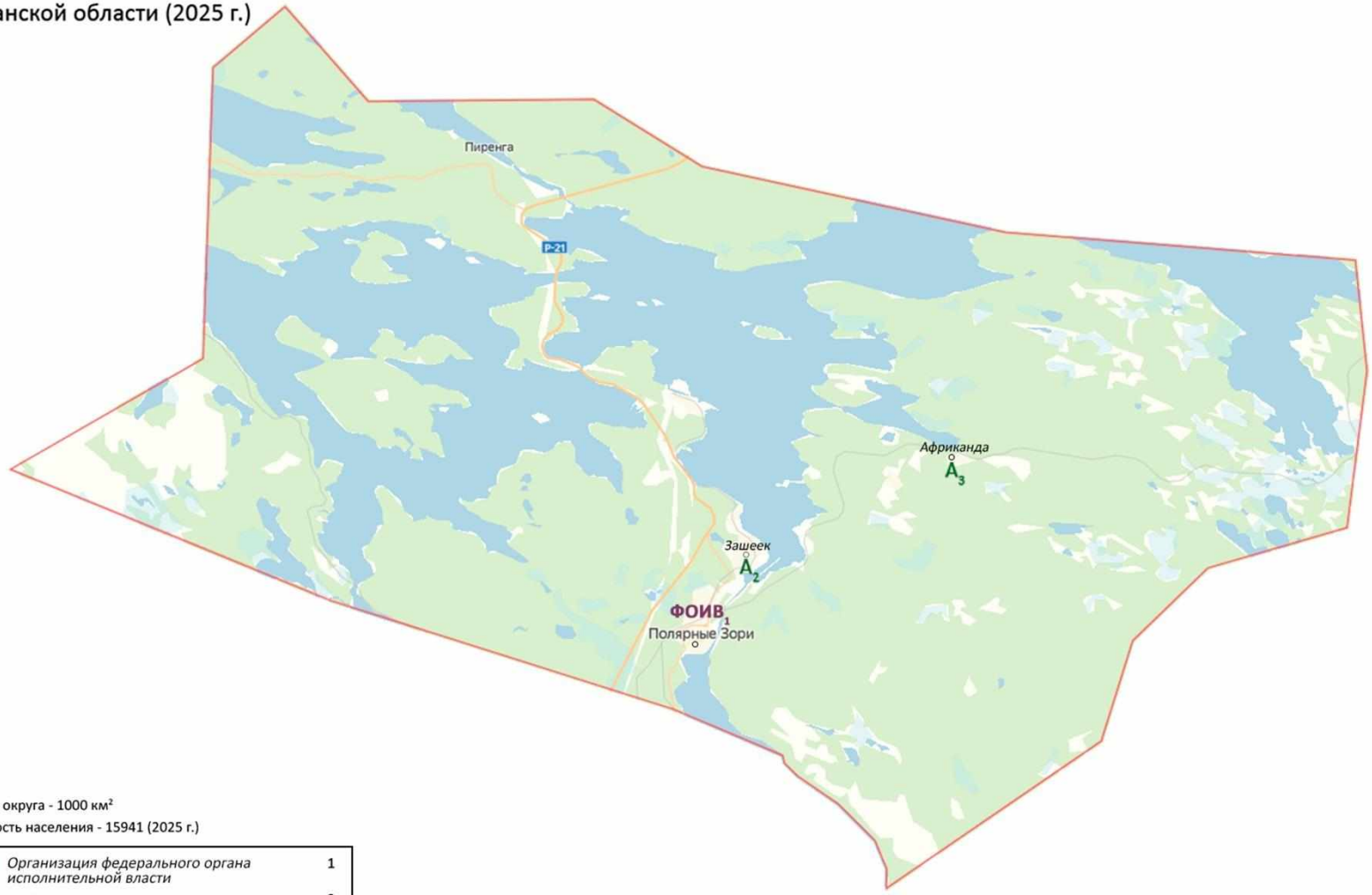

Площадь округа - 1000 км²
Численность населения - 15941 (2025 г.)

ФОИВ	*Организация федерального органа исполнительной власти*	1
А	*Амбулатория*	2

Таблица №1

Медицинские организации и их структурные подразделения,
на базе которых оказывается первичная медико-санитарная помощь населению

Городской округ город город Полярные Зори с подведомственной территорией

№	Наименование медицинской организации	Тип медицинской организации	Непосредственно обслуживаемые населенные пункты, закрепленные по участковому принципу	Численность населения, в обслуживаемых населенных пунктах, закрепленных по участковому принципу	Плановая (проектная) мощность (число посещений в смену)	Плановые объемы по ТПГГ* (число посещений)		Плановые объемы по ТПГГ* (круглосуточный стационар), койко-дней		Профиль коек по ТПГГ* (перечислить)	Находится в арендованном помещении	Здание требует сноса, реконструкции, капитального ремонта
						Всего	в том числе по ОМС	Всего	в том числе по ОМС			
1	**ФГБУЗ "Медико-санитарная часть № 118 ФМБА"**	ФОИВ	г. Полярные Зори	14196	585							
2	Амбулатория (н.п. Зашеек)	А	нп. Зашеек	774	10							
3	Амбулатория (н.п. Африканда)	А	нп. Африканда	1413	15							

*Плановые объемы оказания медицинской помощи, утвержденные в рамках Территориальной программы государственных гарантий бесплатного оказания гражданам медицинской помощи на 2020 год.

Таблица №2

Населенные пункты с численностью населения более 100 человек, расположенные вне зоны доступности медицинских организаций, оказывающих ПМСП

Городской округ город Полярные Зори с подведомственной территорией

№ на карте	Наименование населенного пункта	Численность населения	Наименование ближайшей МО и структурного подразделения, оказывающей ПМСП	Расстояние до МО по дорогам общего пользования (км)	Тип объекта планируемого к размещению	Год обеспечения объектом
-	-	-	-	-	-	-

В городском округе г. Полярные зори с подведомственной территорией 3 населенных пункта (0 - с числом жителей от 1 до 100 человек, 0 - с числом жителей от 101 до 300 человек, 2 - с числом жителей от 301 до 2000 человек).

Таблица № 3

Медицинские организации и их структурные подразделения, на базе которых оказывается первичная медико-санитарная помощь населению, по состоянию к 2025 году

Г ородской округ город город Полярные Зори с подведомственной территорией

№	Наименование медицинской организации	Тип медицинской организации	Обслуживаемые населенные пункты	Численность обслуживаемого населения	Мощность (посещений в смену)	Строительство нового объекта, либо изменение типа МО
1	**ФГБУЗ "Медико-санитарная часть № 118 ФМБА"**	ФОИВ	г. Полярные Зори	13754		
2	Амбулатория (н.п. Зашеек)	А	нп. Зашеек	774		
3	Амбулатория (н.п. Африканда)	А	нп. Африканда	1413		

Таблица № 4

Населенные пункты с численностью более 100 человек, расположенные вне зоны доступности медицинских организаций, оказывающих ПМСП, по состоянию к 2025 году

Городской округ город Полярные Зори с подведомственной территорией

№ на карте	Наименование НП	Численность населения	Наименование ближайшей МО и структурного подразделения, оказывающей ПМСП	Расстояние до МО по дорогам общего пользования (км)	Причина не обеспечения доступности
-	-	-	-	-	-

Медицинские учреждения ЗАТО Александровск Мурманской области (2020 г.)

Площадь района - 521 км²
Численность населения - 45442 (2020 г.)

ФОИВ	*Организация федерального органа исполнительной власти*	1
А	*Амбулатория*	1

Медицинские учреждения ЗАТО Александровск Мурманской области (2025 г.)

Площадь района - 521 км²
Численность населения - 47819 (2025 г.)

ФОИВ	*Организация федерального органа исполнительной власти*	1
А	*Амбулатория*	1

Таблица №1

Медицинские организации и их структурные подразделения,
на базе которых оказывается первичная медико-санитарная помощь населению

Городской округ ЗАТО Александровск

№	Наименование медицинской организации	Тип медицинской организации	Непосредственно обслуживаемые населенные пункты, закрепленные по участковому принципу	Численность населения, в обслуживаемых населенных пунктах, закрепленных по участковому принципу	Плановая (проектная) мощность (число посещений в смену)	Плановые объемы по ТПГГ* (число посещений)		Плановые объемы по ТПГГ* (круглосуточный стационар), койко-дней		Профиль коек по ТПГГ* (перечислить)	Находится в арендованном помещении	Здание требует сноса, реконструкции, капитального ремонта
						Всего	в том числе по ОМС	Всего	в том числе по ОМС			
1	ФГБУЗ ЦМСЧ № 120 ФМБА России	ФОИВ	г.Снежногорск	13761	449	15590	113802					
2	Амбулатория нп Оленья Губа	ФОИВ	нп.Оленья Губа	1986	11							
3	Филиал "МСЧ № 5" ФГБУЗ ЦМСЧ № 120 ФМБА России	ФОИВ	г. Полярный	15072	200	138624	127764					
4	Филиал "МСЧ № 6" ФГБУЗ ЦМСЧ № 120 ФМБА России	ФОИВ	г.Гаджиево, нп.Кувшинская Салма, нп. Сайда-Губа	9777	275	87086	79638					

*Плановые объемы оказания медицинской помощи, утвержденные в рамках Территориальной программы государственных гарантий бесплатного оказания гражданам медицинской помощи на 2020 год.

Таблица №2

Населенные пункты с численностью населения более 100 человек, расположенные вне зоны доступности медицинских организаций, оказывающих ПМСП

Городской округ ЗАТО Александровск

№ на карте	Наименование населенного пункта	Численность населения	Наименование ближайшей МО и структурного подразделения, оказывающей ПМСП	Расстояние до МО по дорогам общего пользования (км)	Тип объекта планируемого к размещению	Год обеспечения объектом
-	-	-	-	-	-	-

В городском округе г. Полярные зори с подведомственной территорией 3 населенных пункта (0 - с числом жителей от 1 до 100 человек, 0 - с числом жителей от 101 до 300 человек, 2 - с числом жителей от 301 до 2000 человек).

Таблица № 3

Медицинские организации и их структурные подразделения, на базе которых оказывается первичная медико-санитарная помощь населению, по состоянию к 2025 году

Городской округ ЗАТО Александровск

№	Наименование медицинской организации	Тип медицинской организации	Обслуживаемые населенные пункты	Численность обслуживаемого населения	Мощность (посещений в смену)	Строительство нового объекта, либо изменение типа МО
1	ФГБУЗ ЦМСЧ № 120 ФМБА России	ФОИВ	г.Снежногорск	12779		
2	Амбулатория нп Оленья Губа	А	нп.Оленья Губа	1965		
3	Филиал "МСЧ № 5" ФГБУЗ ЦМСЧ № 120 ФМБА России	ФОИВ	г. Полярный	18251		
4	Филиал "МСЧ № 6" ФГБУЗ ЦМСЧ № 120 ФМБА России	ФОИВ	г.Гаджиево, нп.Кувшинская Салма, нп. Сайда-Губа	14824		

Таблица № 4

Населенные пункты с численностью более 100 человек, расположенные вне зоны доступности медицинских организаций, оказывающих ПМСП, по состоянию к 2025 году

Городской округ ЗАТО Александровск

№ на карте	Наименование НП	Численность населения	Наименование ближайшей МО и структурного подразделения, оказывающей ПМСП	Расстояние до МО по дорогам общего пользования (км)	Причина не обеспечения доступности
-	-	-	-	-	-

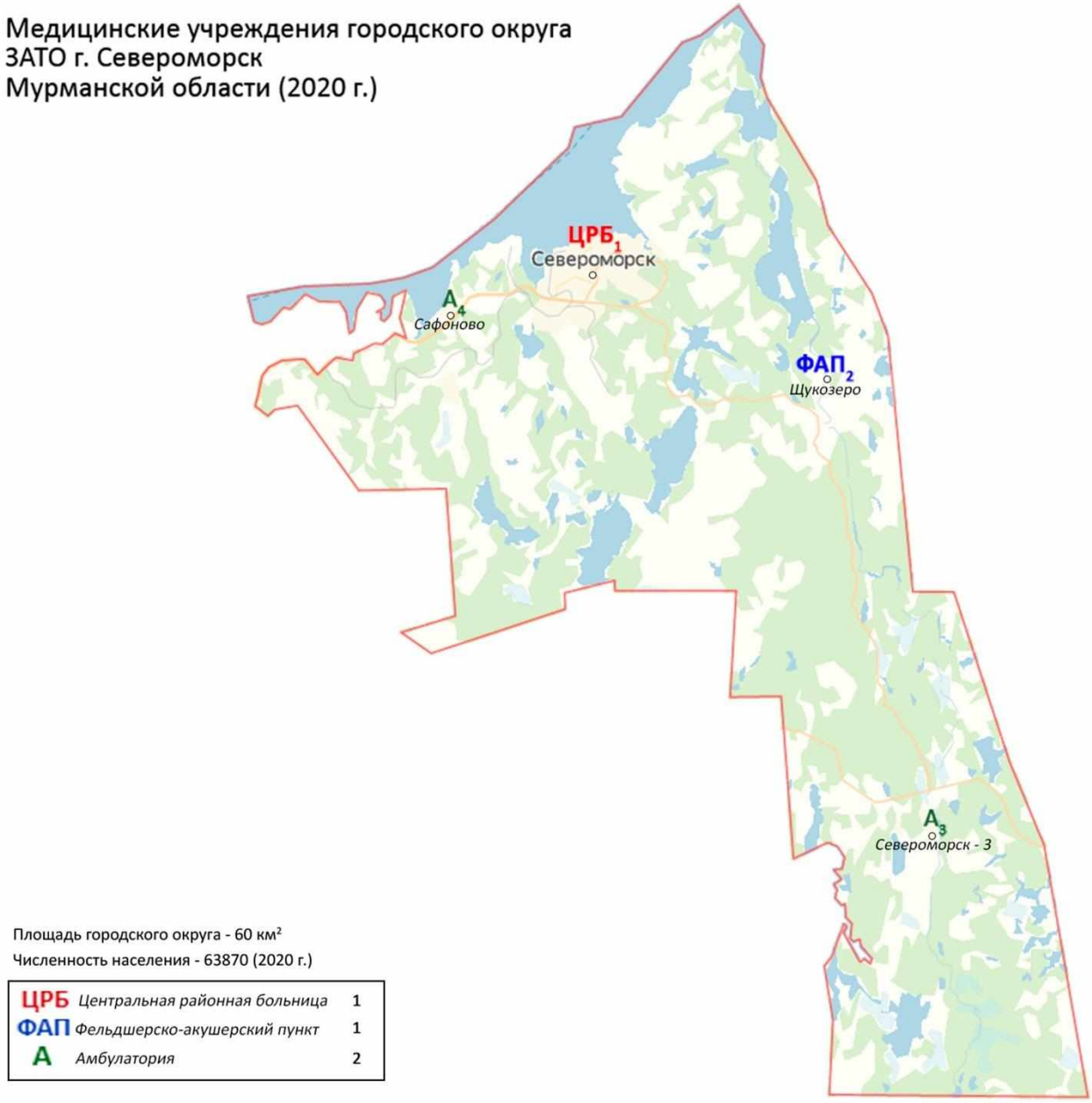
Медицинские учреждения городского округа
ЗАТО г. Североморск
Мурманской области (2020 г.)
ЦРБ1
Североморск
А4
Сафоново
ФАП2
Щукозеро
А3
Североморск - 3
Площадь городского округа - 60 км²
Численность населения - 63870 (2020 г.)
ЦРБ Центральная районная больница 1
ФАП Фельдшерско-акушерский пункт 1
А Амбулатория 2

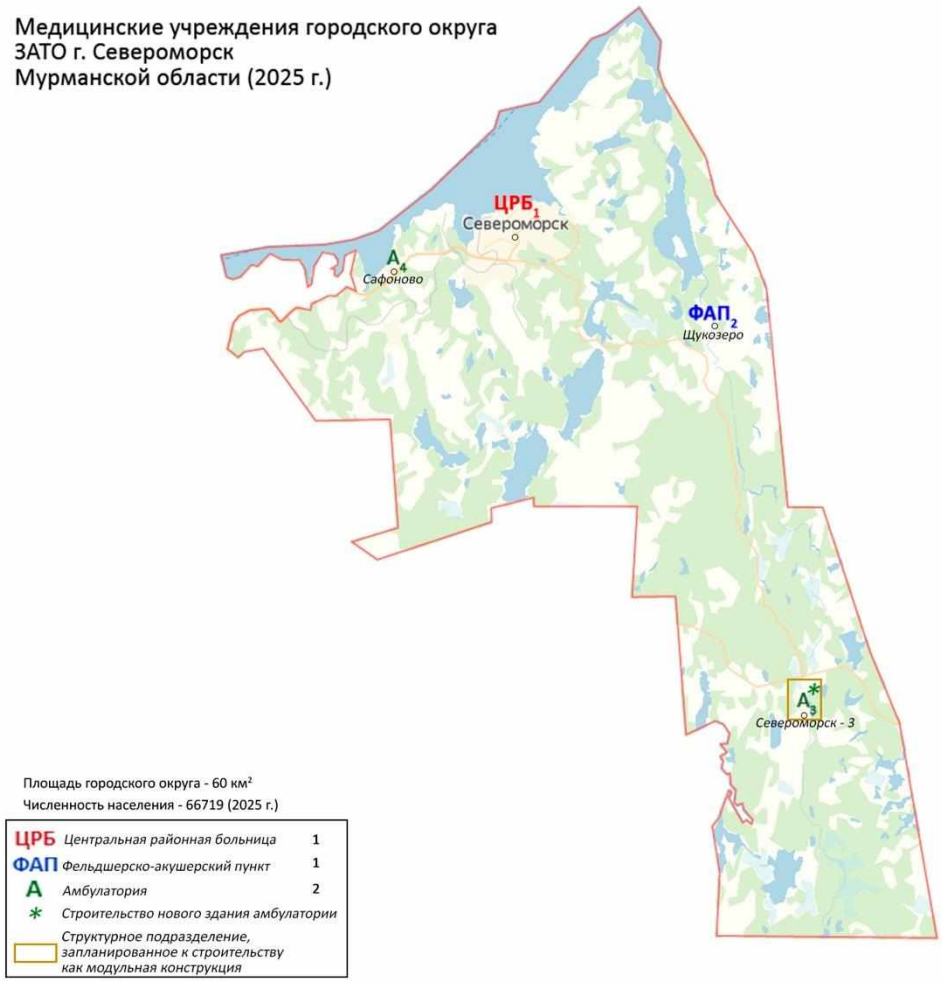
Медицинские учреждения городского округа
ЗАТО г. Североморск
Мурманской области (2025 г.)
ЦРБ1
Североморск
А4
Сафоново
ФАП2
Щукозеро
А3*
Североморск - 3
Площадь городского округа - 60 км²
Численность населения - 66719 (2025 г.)
ЦРБ Центральная районная больница 1
ФАП Фельдшерско-акушерский пункт 1
А Амбулатория 2
* Строительство нового здания амбулатории
Структурное подразделение, запланированное к строительству как модульная конструкция

Таблица №1

Медицинские организации и их структурные подразделения,
на базе которых оказывается первичная медико-санитарная помощь населению

Городской округ ЗАТО город Североморск

№	Наименование медицинской организации	Тип медицинской организации	Непосредственно обслуживаемые населенные пункты, закрепленные по участковому принципу	Численность населения, в обслуживаемых населенных пунктах, закрепленных по участковому принципу	Плановая (проектная) мощность (число посещений в смену)	Плановые объемы по ТПГГ* (число посещений)		Плановые объемы по ТПГГ* (круглосуточный стационар), койко-дней		Профиль коек по ТПГГ* (перечислить)	Находится в арендованном помещении	Здание требует сноса, реконструкции, капитального ремонта
						Всего	в том числе по ОМС	Всего	в том числе по ОМС			
1	**ГОБУЗ "ЦРБ ЗАТО г.Североморск"**	ЦРБ	г. Североморск	53525	447	386834	362030	51779	48839	Терапевтические, неврологические, гинекологические, педиатрические соматические, травматологические, оториноларингологические, хирургические, хирургические для детей, урологические, для беременных и рожениц, патологии беременности, интенсивной терапии. Сверхбазовые: сестринского ухода, паллиативные.		
2	ФАП с.н.п. Щукозеро	ФАП	нп. Щукозеро	700		1477	1477					
3	Амбулатория н.п. Североморск-3	А	нп. Североморск-3	3919	39	12723	12723					1 (строительство взамен существующего)
4	Амбулатория п.г.т. Сафоново	А	пгт. Сафоново	5726	140	30061	30061					1

*Плановые объемы оказания медицинской помощи, утвержденные в рамках Территориальной программы государственных гарантий бесплатного оказания гражданам медицинской помощи на 2020 год.

Таблица №2

Населенные пункты с численностью населения более 100 человек, расположенные вне зоны доступности медицинских организаций, оказывающих ПМСП

Городской округ ЗАТО город Североморск

№ на карте	Наименование населенного пункта	Численность населения	Наименование ближайшей МО и структурного подразделения, оказывающей ПМСП	Расстояние до МО по дорогам общего пользования (км)	Тип объекта планируемого к размещению	Год обеспечения объектом
-	-	-	-	-	-	-

В ЗАТО г. Североморск 4 населенных пункта (0 - с числом жителей от 1 до 100 человек, 0 - с числом жителей от 101 до 300 человек, 1 - с числом жителей от 301 до 2000 человек).

Таблица № 3

Медицинские организации и их структурные подразделения, на базе которых оказывается первичная медико-санитарная помощь населению, по состоянию к 2025 году

Городской округ ЗАТО город Североморск

№	Наименование медицинской организации	Тип медицинской организации	Обслуживаемые населенные пункты	Численность обслуживаемого населения	Мощность (посещений в смену)	Строительство нового объекта, либо изменение типа МО
1	**ГОБУЗ "ЦРБ ЗАТО г.Североморск"**	ЦРБ	г. Североморск	55769		
2	ФАП с.н.п. Щукозеро	ФАП	нп. Щукозеро	700		
3	Амбулатория н.п. Североморск-3	А	нп. Североморск-3	3919		
4	Амбулатория п.г.т. Сафоново	А	пгт. Сафоново	6331		

Таблица № 4

Населенные пункты с численностью более 100 человек, расположенные вне зоны доступности медицинских организаций, оказывающих ПМСП, по состоянию к 2025 году

Городской округ ЗАТО город Североморск

№ на карте	Наименование НП	Численность населения	Наименование ближайшей МО и структурного подразделения, оказывающей ПМСП	Расстояние до МО по дорогам общего пользования (км)	Причина не обеспечения доступности
-	-	-	-	-	-

Медицинские учреждения ЗАТО г. Заозерск Мурманской области (2020 г.)

Площадь района - 516 км²
Численность населения - 9246 (2020 г.)

ФОИВ	*Организация федерального органа исполнительной власти*	1

Медицинские учреждения ЗАТО г. Заозерск Мурманской области (2025 г.)

Площадь района - 516 км²
Численность населения - 9257 (2025 г.)

ФОИВ	*Организация федерального органа исполнительной власти*	1

Таблица №1

Медицинские организации и их структурные подразделения,
на базе которых оказывается первичная медико-санитарная помощь населению

Городской округ ЗАТО г.Заозерск

№	Наименование медицинской организации	Тип медицинской организации	Непосредственно обслуживаемые населенные пункты, закрепленные по участковому принципу	Численность населения, в обслуживаемых населенных пунктах, закрепленных по участковому принципу	Плановая (проектная) мощность (число посещений в смену)	Плановые объемы по ТПГГ* (число посещений)		Плановые объемы по ТПГГ* (круглосуточный стационар), койко-дней		Профиль коек по ТПГГ* (перечислить)	Находится в арендованном помещении	Здание требует сноса, реконструкции, капитального ремонта
						Всего	в том числе по ОМС	Всего	в том числе по ОМС			
1	Филиал "Медико-санитарная часть № 3" Федерального государственного бюджетного учреждения здравоохранения "Центральная медико-санитарная часть № 120 Федерального медико-биологического агентства"	ФОИВ	г. Заозерск	9915	389	76488	65089					

*Плановые объемы оказания медицинской помощи, утвержденные в рамках Территориальной программы государственных гарантий бесплатного оказания гражданам медицинской помощи на 2020 год.

Таблица №2

Населенные пункты с численностью населения более 100 человек, расположенные вне зоны доступности медицинских организаций, оказывающих ПМСП

Городской округ ЗАТО г.Заозерск

№ на карте	Наименование населенного пункта	Численность населения	Наименование ближайшей МО и структурного подразделения, оказывающей ПМСП	Расстояние до МО по дорогам общего пользования (км)	Тип объекта планируемого к размещению	Год обеспечения объектом
-	-	-	-	-	-	-

В городском округе г. Полярные зори с подведомственной территорией 3 населенных пункта (0 - с числом жителей от 1 до 100 человек, 0 - с числом жителей от 101 до 300 человек, 2 - с числом жителей от 301 до 2000 человек).

Таблица № 3

Медицинские организации и их структурные подразделения, на базе которых оказывается первичная медико-санитарная помощь населению, по состоянию к 2025 году

Городской округ ЗАТО г.Заозерск

№	Наименование медицинской организации	Тип медицинской организации	Обслуживаемые населенные пункты	Численность обслуживаемого населения	Мощность (посещений в смену)	Строительство нового объекта, либо изменение типа МО
1	Филиал "Медико-санитарная часть № 3" Федерального государственного бюджетного учреждения здравоохранения "Центральная медико-санитарная часть № 120 Федерального медико-биологического агентства"	ФОИВ	г. Заозерск	9257		

Таблица № 4

Населенные пункты с численностью более 100 человек, расположенные вне зоны доступности медицинских организаций, оказывающих ПМСП, по состоянию к 2025 году

Городской округ ЗАТО г.Заозерск

№ на карте	Наименование НП	Численность населения	Наименование ближайшей МО и структурного подразделения, оказывающей ПМСП	Расстояние до МО по дорогам общего пользования (км)	Причина не обеспечения доступности
-	-	-	-	-	-

Медицинские учреждения ЗАТО г. Островной Мурманской области (2020 г.)

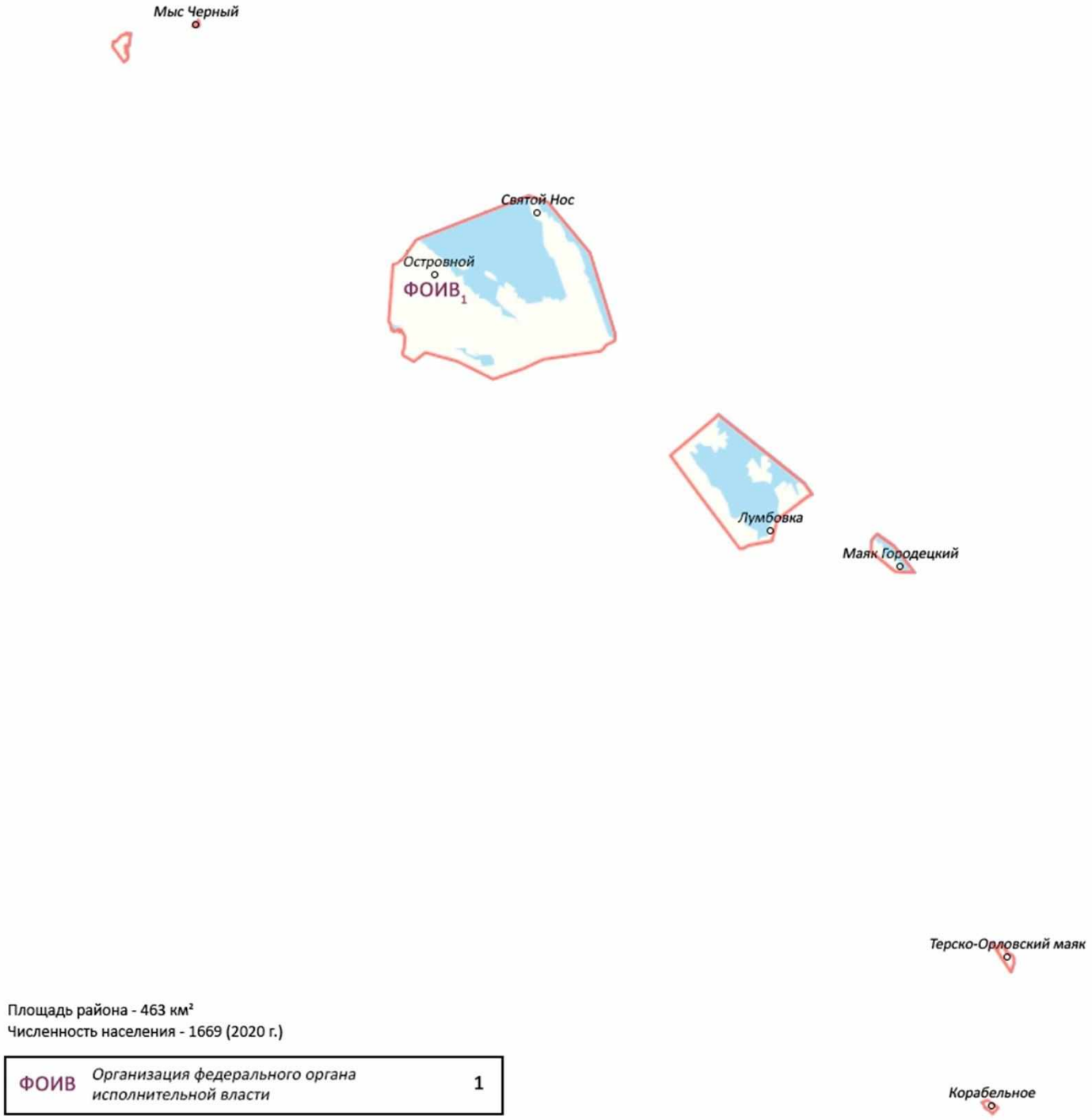

Площадь района - 463 км²
Численность населения - 1669 (2020 г.)

ФОИВ	*Организация федерального органа исполнительной власти*	1

Медицинские учреждения ЗАТО г. Островной Мурманской области (2025 г.)

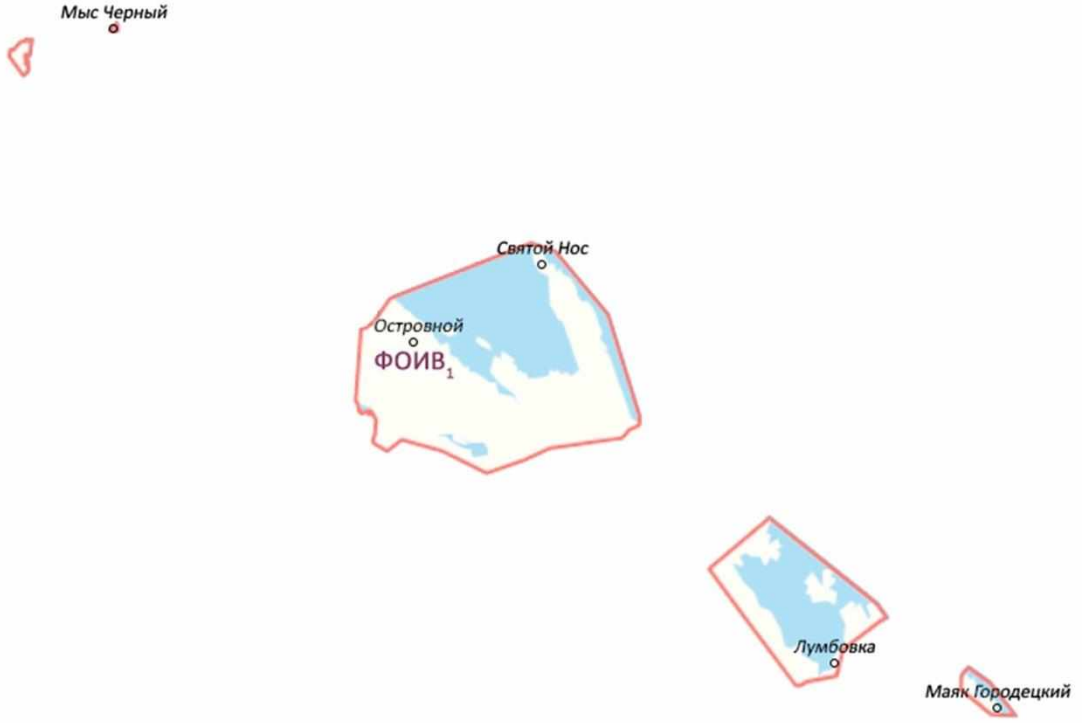

Площадь района - 463 км²
Численность населения - 1488 (2025 г.)

ФОИВ	*Организация федерального органа исполнительной власти*	1

Таблица №1

Медицинские организации и их структурные подразделения,
на базе которых оказывается первичная медико-санитарная помощь населению

Городской округ ЗАТО г. Островной

№	Наименование медицинской организации	Тип медицинской организации	Непосредственно обслуживаемые населенные пункты, закрепленные по участковому принципу	Численность населения, в обслуживаемых населенных пунктах, закрепленных по участковому принципу	Плановая (проектная) мощность (число посещений в смену)	Плановые объемы по ТПГГ* (число посещений)		Плановые объемы по ТПГГ* (круглосуточный стационар), койко-дней		Профиль коек по ТПГГ* (перечислить)	Находится в арендованном помещении	Здание требует сноса, реконструкции, капитального ремонта
						Всего	в том числе по ОМС	Всего	в том числе по ОМС			
1	Филиал «МСЧ №4» ФГБУЗ ЦМСЧ № 120 ФМБА России	ФОИВ	г.Островной, нп. Корабельное, нп.Лумбовка, нп. Маяк-Городецкий, нп.Мыс-Черный, нп. Святой Нос, нп.Терско-Орловский Маяк	1344	89	13026	11594					

*Плановые объемы оказания медицинской помощи, утвержденные в рамках Территориальной программы государственных гарантий бесплатного оказания гражданам медицинской помощи на 2020 год.

Таблица №2

Населенные пункты с численностью населения более 100 человек, расположенные вне зоны доступности медицинских организаций, оказывающих ПМСП

Городской округ ЗАТО г. Островной

№ на карте	Наименование населенного пункта	Численность населения	Наименование ближайшей МО и структурного подразделения, оказывающей ПМСП	Расстояние до МО по дорогам общего пользования (км)	Тип объекта планируемого к размещению	Год обеспечения объектом
-	-	-	-	-	-	-

В городском округе г. Полярные зори с подведомственной территорией 3 населенных пункта (0 - с числом жителей от 1 до 100 человек, 0 - с числом жителей от 101 до 300 человек, 2 - с числом жителей от 301 до 2000 человек).

Таблица № 3

Медицинские организации и их структурные подразделения, на базе которых оказывается первичная медико-санитарная помощь населению, по состоянию к 2025 году

Городской округ ЗАТО г. Островной

№	Наименование медицинской организации	Тип медицинской организации	Обслуживаемые населенные пункты	Численность обслуживаемого населения	Мощность (посещений в смену)	Строительство нового объекта, либо изменение типа МО
1	Филиал «МСЧ №4» ФГБУЗ ЦМСЧ № 120 ФМБА России	ФОИВ	г.Островной, нп. Корабельное, нп.Лумбовка, нп. Маяк-Городецкий, нп.Мыс-Черный, нп. Святой Нос, нп.Терско-Орловский Маяк	1550		

Таблица № 4

Населенные пункты с численностью более 100 человек, расположенные вне зоны доступности медицинских организаций, оказывающих ПМСП, по состоянию к 2025 году

Городской округ ЗАТО г. Островной

№ на карте	Наименование НП	Численность населения	Наименование ближайшей МО и структурного подразделения, оказывающей ПМСП	Расстояние до МО по дорогам общего пользования (км)	Причина не обеспечения доступности
-	-	-	-	-	-

Медицинские учреждения городского округа
ЗАТО п. Видяево
Мурманской области (2020 г.)

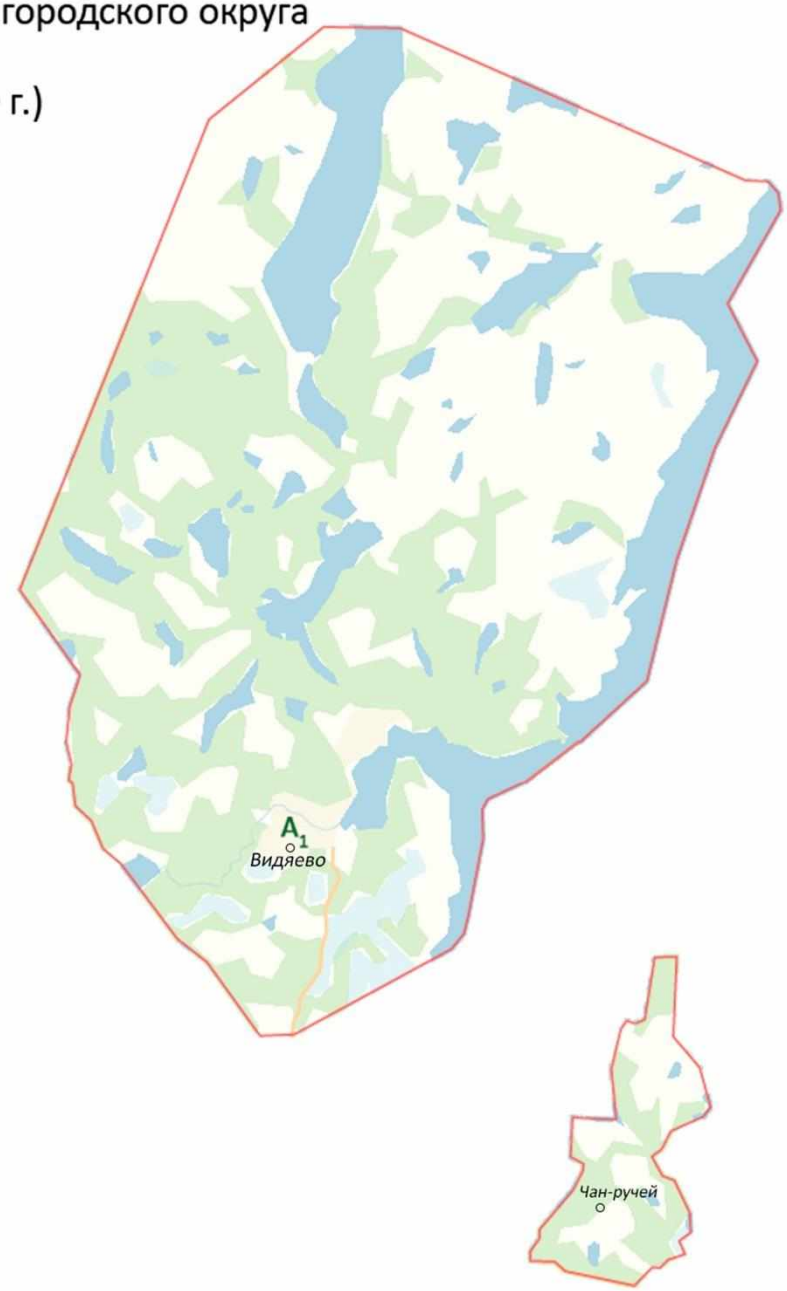

Площадь округа - 77,46 км²
Численность населения - 5787 (2020 г.)

А	*Амбулатория*	1

Медицинские учреждения городского округа
ЗАТО п. Видяево
Мурманской области (2025 г.)

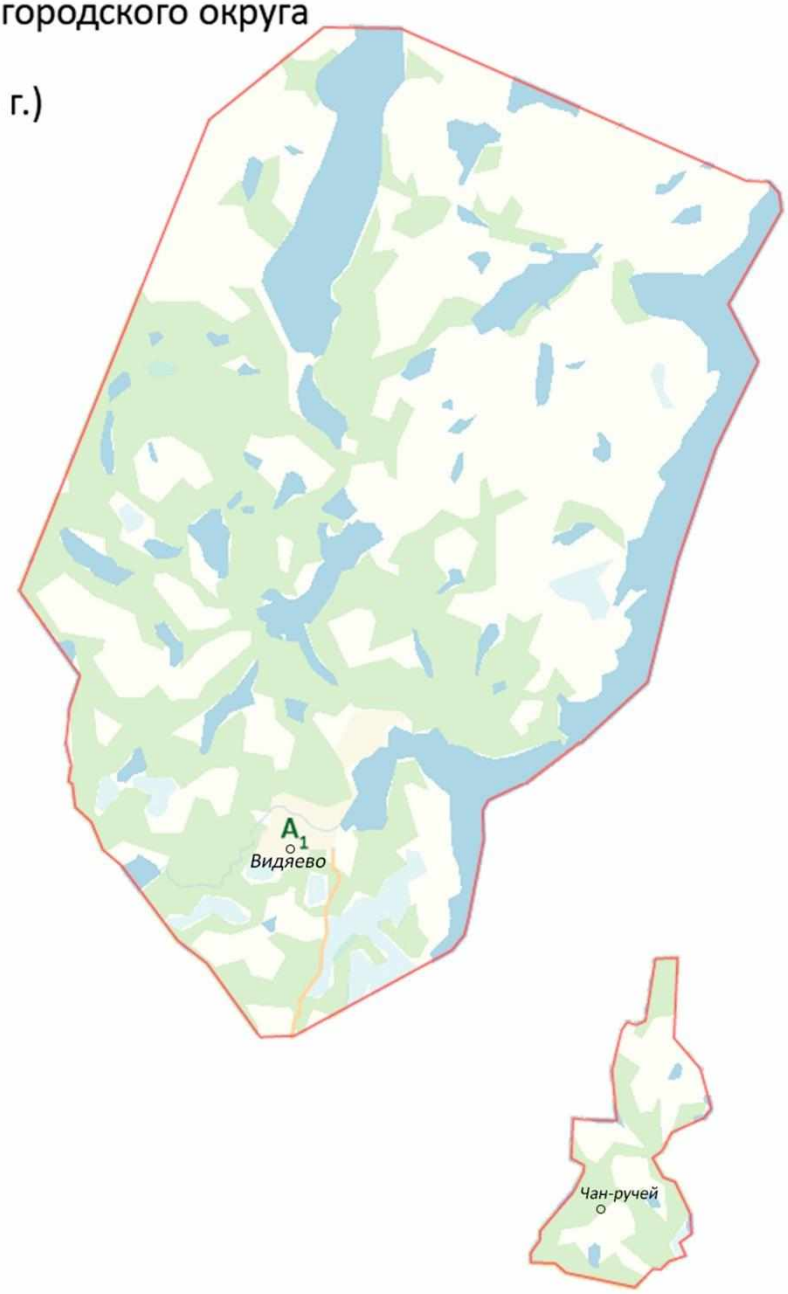

Площадь округа - 77,46 км²
Численность населения - 5622 (2025 г.)

А	*Амбулатория*	1

Таблица №1

Медицинские организации и их структурные подразделения,
на базе которых оказывается первичная медико-санитарная помощь населению

Городской округ ЗАТО п. Видяево

№	Наименование медицинской организации	Тип медицинской организации	Непосредственно обслуживаемые населенные пункты, закрепленные по участковому принципу	Численность населения, в обслуживаемых населенных пунктах, закрепленных по участковому принципу	Плановая (проектная) мощность (число посещений в смену)	Плановые объемы по ТПГГ* (число посещений)		Плановые объемы по ТПГГ* (круглосуточный стационар), койко-дней		Профиль коек по ТПГГ* (перечислить)	Находится в арендованном помещении	Здание требует сноса, реконструкции, капитального ремонта
						Всего	в том числе по ОМС	Всего	в том числе по ОМС			
1	Амбулатория ЗАТО Видяево (ГОБУЗ "Кольская ЦРБ")	А	п. Видяево нп Чан-Ручей	5787	193	53625	53625					

*Плановые объемы оказания медицинской помощи, утвержденные в рамках Территориальной программы государственных гарантий бесплатного оказания гражданам медицинской помощи на 2020 год.

Таблица №2

Населенные пункты с численностью населения более 100 человек, расположенные вне зоны доступности медицинских организаций, оказывающих ПМСП

Городской округ ЗАТО п. Видяево

№ на карте	Наименование населенного пункта	Численность населения	Наименование ближайшей МО и структурного подразделения, оказывающей ПМСП	Расстояние до МО по дорогам общего пользования (км)	Тип объекта планируемого к размещению	Год обеспечения объектом
-	-	-	-	-	-	-

В ЗАТО п. Видяево 2 населенных пункта (0 - с числом жителей от 1 до 100 человек, 0 - с числом жителей от 101 до 300 человек, 0 - с числом жителей от 301 до 2000 человек).

Таблица № 3

Медицинские организации и их структурные подразделения, на базе которых оказывается первичная медико-санитарная помощь населению, по состоянию к 2025 году

Городской округ ЗАТО п. Видяево

№	Наименование медицинской организации	Тип медицинской организации	Обслуживаемые населенные пункты	Численность обслуживаемого населения	Мощность (посещений в смену)	Строительство нового объекта, либо изменение типа МО
1	Амбулатория ЗАТО Видяево (ГОБУЗ "Кольская ЦРБ")	А	п. Видяево нп Чан-Ручей	5622		

Таблица № 4

Населенные пункты с численностью более 100 человек, расположенные вне зоны доступности медицинских организаций, оказывающих ПМСП, по состоянию к 2025 году

Городской округ ЗАТО п. Видяево

№ на карте	Наименование НП	Численность населения	Наименование ближайшей МО и структурного подразделения, оказывающей ПМСП	Расстояние до МО по дорогам общего пользования (км)	Причина не обеспечения доступности
-	-	-	-	-	-

Медицинские учреждения Кандалакшского муниципального района Мурманской области (2020 г.)

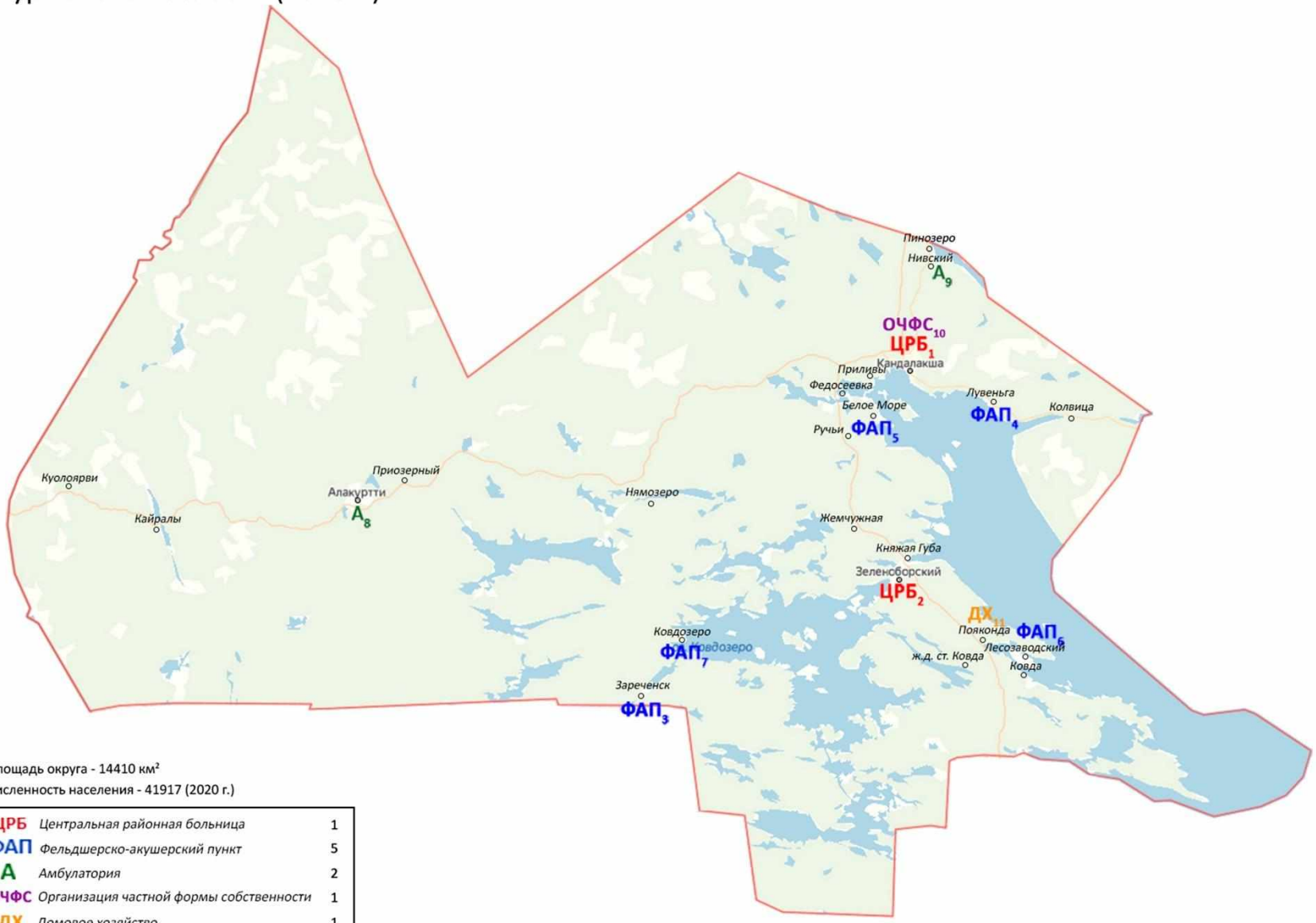

Площадь округа - 14410 км²

Численность населения - 41917 (2020 г.)

ЦРБ	*Центральная районная больница*	1
ФАП	*Фельдшерско-акушерский пункт*	5
А	*Амбулатория*	2
ОЧФС	*Организация частной формы собственности*	1
ДХ	*Домовое хозяйство*	1

Медицинские учреждения Кандалакшского муниципального района Мурманской области (2025 г.)

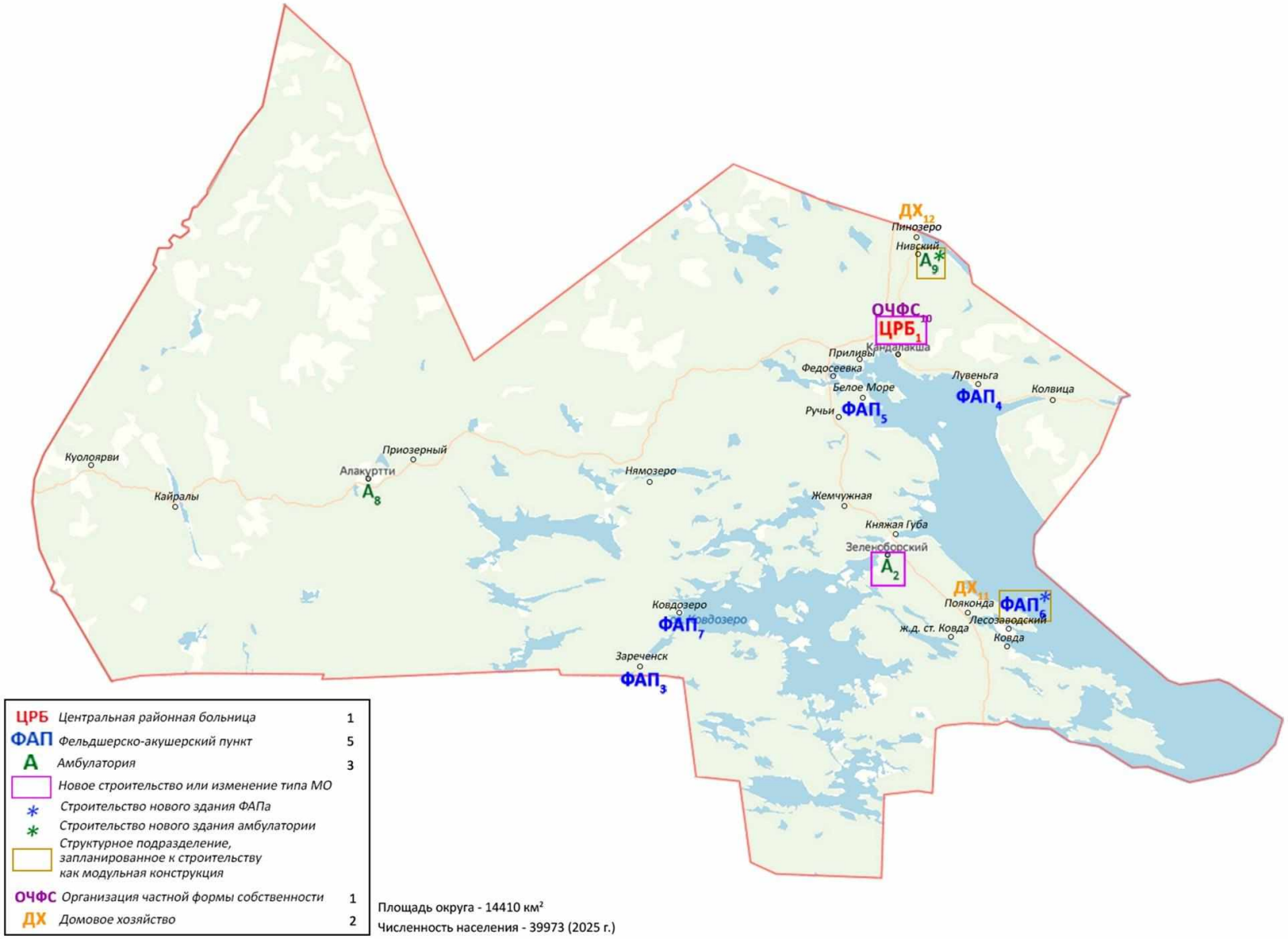

Площадь округа - 14410 км²

Численность населения - 39973 (2025 г.)

Таблица №1

Медицинские организации и их структурные подразделения,
на базе которых оказывается первичная медико-санитарная помощь населению

Кандалакшский муниципальный район

№ пп	Наименование медицинской организации	Тип медицинской организации	Непосредственно обслуживаемые населенные пункты, закрепленные по участковому принципу	Численность населения, в обслуживаемых населенных пунктах, закрепленных по участковому принципу	Плановая (проектная) мощность (число посещений в смену)	Плановые объемы по ТПГГ* (число посещений)		Плановые объемы по ТПГГ* (круглосуточный стационар), койко-дней		Профиль коек по ТПГГ* (перечислить)	Находится в арендованном помещении	Здание требует сноса, реконструкции, капитального ремонта
						Всего	в том числе по ОМС	Всего	в том числе по ОМС			
1	**ГОБУЗ "Кандалакшская ЦРБ", г. Кандалакша**	**ЦРБ**	г. Кандалакша, ж-д. ст. Жемчужна ж-д. ст. Проливы, ж-д. ст. Ручьи н.п. Кайралы, н.п. Куолоярви н.п. Приозерный, с. Колвица	30441	786	361481	361481	65648	65618	Кардиологогические, терапевтические, травматологические, хирургические, для беременных и рожениц, патологии беременности, гинекологические, оториноларингологические, наркологические, неврологические, педиатрические , сестринского ухода.		1 (строительство взамен существующего), 1
2	**ГОБУЗ "Кандалакшская ЦРБ", пгт. Зеленоборский**	ЦРБ	пгт. Зеленоборский, с. Княжая Губа ж/д ст. Ковда, нп. Пояконда с. Ковда	5511	165	33900	33900					1 (строительство взамен существующего)
3	ФАП нп. Зареченск	ФАП	нп. Зареченск ж/д ст. Нямозеро	509		1327	1327					
4	ФАП с. Лувеньга	ФАП	с. Лувеньга	453		1466	1466					
5	ФАП нп. Белое Море	ФАП	нп. Белое Море с. Федосеевка	540		1970	1970					

№ пп	Наименование медицинской организации	Тип медицинской организации	Непосредственно обслуживаемые населенные пункты, закрепленные по участковому принципу	Численность населения, в обслуживаемых населенных пунктах, закрепленных по участковому принципу	Плановая (проектная) мощность (число посещений в смену)	Плановые объемы по ТПГГ* (число посещений)		Плановые объемы по ТПГГ* (круглосуточный стационар), койко-дней		Профиль коек по ТПГГ* (перечислить)	Находится в арендованном помещении	Здание требует сноса, реконструкции, капитального ремонта
						Всего	в том числе по ОМС	Всего	в том числе по ОМС			
6	ФАП п. Лесозаводский	ФАП	нп. Лесозаводский	285								1 (строительство взамен существующего)
7	ФАП с. Ковдозеро	ФАП	с. Ковдозеро	105								
8	Амбулатория с. Алакуртти	А	с. Алакуртти	3119	70	6438	6438					
9	Амбулатория н.п. Нивский	А	ж/д ст. Пинозеро нп. Нивский	954	19	2600	2600					1 (строительство взамен существующего)
10	ЧУЗ "ПК РЖД" г. Кандалакша	ОЧФС	г. Кандалакша	6118								
11	Домовое хозяйство н.п. Пояконда	ДХ	н.п. Пояконда	60								

*Плановые объемы оказания медицинской помощи, утвержденные в рамках Территориальной программы государственных гарантий бесплатного оказания гражданам медицинской помощи на 2020 год.

Таблица №2

Населенные пункты с численностью населения более 100 человек, расположенные вне зоны доступности медицинских организаций, оказывающих ПМСП

Кандалакшский муниципальный район

№ на карте	Наименование населенного пункта	Численность населения	Наименование ближайшей МО и структурного подразделения, оказывающей ПСМП	Расстояние до МО по дорогам общего пользования (км)	Тип объекта планируемого к размещению	Г од обеспечения объектом
-	-	-	-	-	-	-

В Кандалакшском муниципальном районе 23 населенных пункта (12 - с числом жителей от 1 до 100 человек, 2 - с числом жителей от 101 до 300 человек, 4 - с числом жителей от 301 до 2000 человек).

Таблица № 3

Медицинские организации и их структурные подразделения, на базе которых оказывается первичная медико-санитарная помощь населению, по состоянию к 2025 году

Кандалакшский муниципальный район

№ пп	Наименование медицинской организации	Тип медицинской организации	Обслуживаемые населенные пункты	Численность обслуживаемого населения	Мощность (посещений в смену)	Строительство нового объекта, либо изменение типа МО
1	**ГОБУЗ "Кандалакшская ЦРБ", г. Кандалакша**	**ЦРБ**	г. Кандалакша, ж-д. ст. Жемчужна ж-д. ст. Проливы, ж-д. ст. Ручьи н.п. Кайралы, н.п. Куолоярви н.п. Приозерный, с. Колвица	27462		
2	**Амбулатория пгт. Зеленоборский**	А	пгт. Зеленоборский, с. Княжая Губа ж/д ст. Ковда, нп. Пояконда с. Ковда	4976		+
3	ФАП нп. Зареченск	ФАП	нп. Зареченск ж/д ст. Нямозеро	535		
4	ФАП с. Лувеньга	ФАП	с. Лувеньга	453		
5	ФАП нп. Белое Море	ФАП	нп. Белое Море с. Федосеевка	540		
6	ФАП п. Лесозаводский	ФАП	нп. Лесозаводский	285		

№ пп	Наименование медицинской организации	Тип медицинской организации	Обслуживаемые населенные пункты	Численность обслуживаемого населения	Мощность (посещений в смену)	Строительство нового объекта, либо изменение типа МО
7	ФАП с. Ковдозеро	ФАП	с. Ковдозеро	105		
8	Амбулатория с. Алакуртти	А	с. Алакуртти	4663		
9	Амбулатория н.п. Нивский	А	нп. Нивский	954		
10	ЧУЗ "ПК РЖД" г.Кандалакша	ОЧФС	г.Кандалакша	6118		
11	Домовое хозяйство н.п. Пояконда	ДХ	н.п. Пояконда	60		
12	Домовое хозяйство ж/д ст. Пинозеро	ДХ	ж/д ст. Пинозеро	40		

Таблица № 4

Населенные пункты с численностью более 100 человек, расположенные вне зоны доступности медицинских организаций, оказывающих ПМСП, по состоянию к 2025 году

Кандалакшский муниципальный район

№ на карте	Наименование НП	Численность населения	Наименование ближайшей МО и структурного подразделения, оказывающей ПМСП	Расстояние до МО по дорогам общего пользования (км)	Причина не обеспечения доступности
-	-	-	-	-	-

Медицинские учреждения Ковдорского муниципального района Мурманской области (2020 г.)

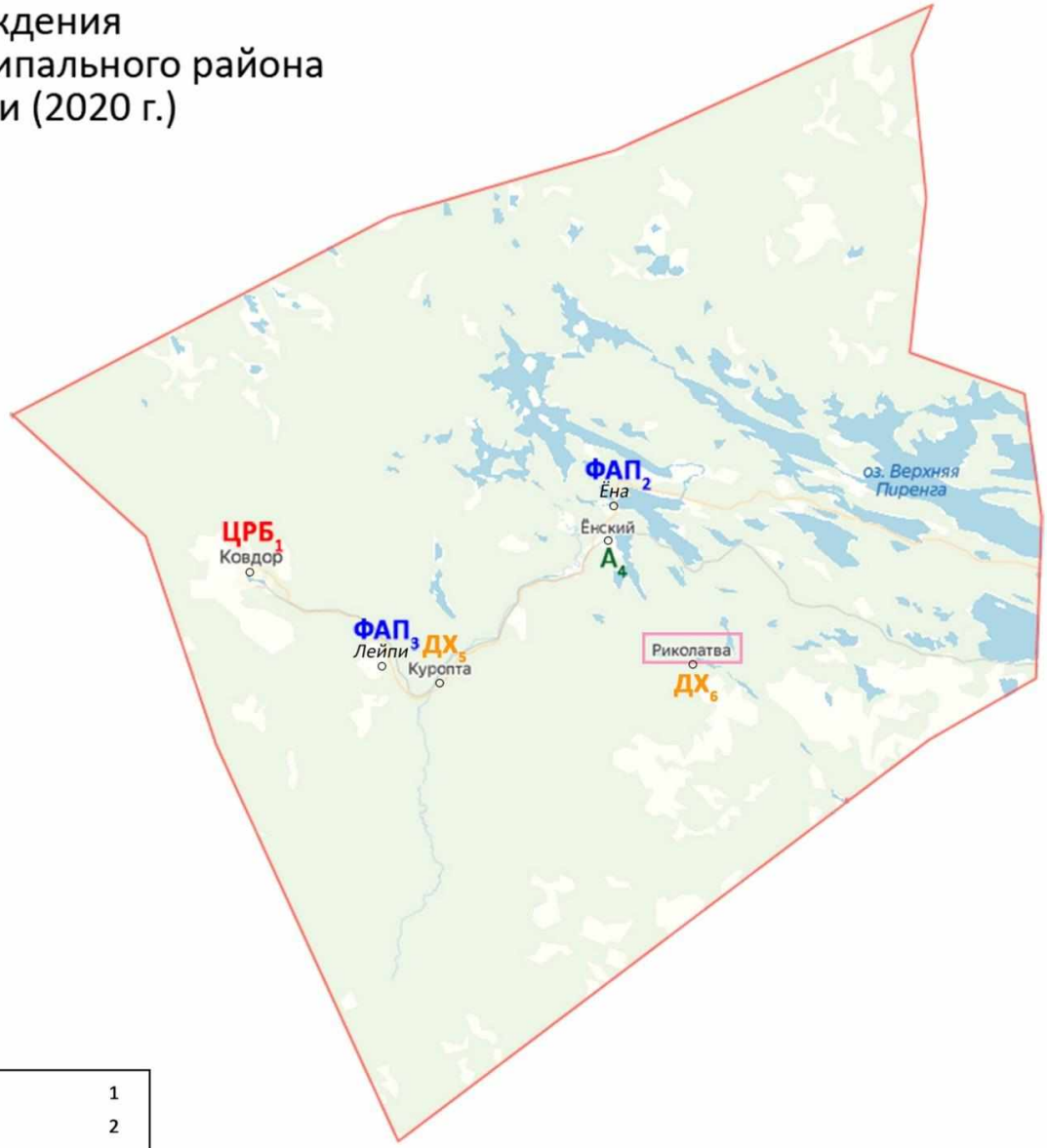

Площадь округа - 4066 км²

Численность населения - 18156 (2020 г.)

ЦРБ	*Центральная районная больница*	1
ФАП	*Фельдшерско-акушерский пункт*	2
А	*Амбулатория*	1
	Населенный пункт с численностью населения от 101 до 2000 человек вне зоны доступности ПМСП	
ДХ	*Домовое хозяйство*	2

Медицинские учреждения Ковдорского муниципального района Мурманской области (2025 г.)

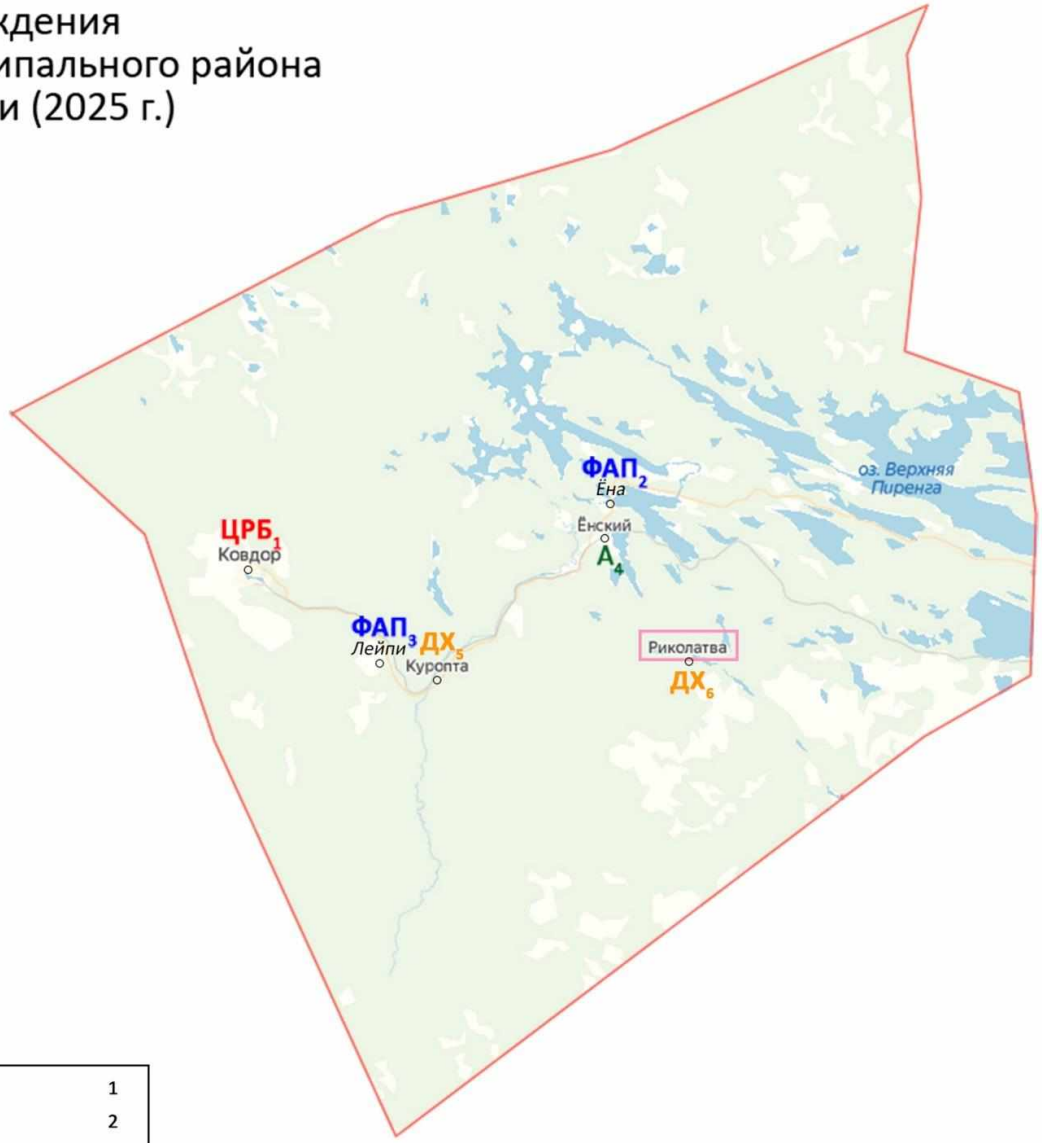

Площадь округа - 4066 км²

Численность населения - 16839 (2025 г.)

ЦРБ	*Центральная районная больница*	1
ФАП	*Фельдшерско-акушерский пункт*	2
А	*Амбулатория*	1
	Населенный пункт с численностью населения от 101 до 2000 человек вне зоны доступности ПМСП	
ДХ	*Домовое хозяйство*	2

Таблица №1

Медицинские организации и их структурные подразделения,
на базе которых оказывается первичная медико-санитарная помощь населению

Городской округ Ковдорский район

№ пп	Наименование медицинской организации	Тип медицинской организации	Непосредственно обслуживаемые населенные пункты, закрепленные по участковому принципу	Численность населения, в обслуживаемых населенных пунктах, закрепленных по участковому принципу	Плановая (проектная) мощность (число посещений в смену)	Плановые объемы по ТПГГ* (число посещений)		Плановые объемы по ТПГГ* (круглосуточный стационар), койко-дней		Профиль коек по ТПГГ* (перечислить)	Находится в арендованном помещении	Здание требует сноса, реконструкции, капитального ремонта
						Всего	в том числе по ОМС	Всего	в том числе по ОМС			
1	**ГОАУЗ "Мончегорская ЦРБ", г. Ковдор**	ЦРБ	г. Ковдор н.п. Куропта н.п. Риколатва	16447	641	148053	148053	17928	17820	Кардиологический интенсивной терапии, терапевтические, травматологические, хирургические, гинекологические, неврологические, неврологические интенсивной терапии, хирургические для детей, сестринского ухода.		2
2	ФАП с. Ёна	ФАП	с. Ёна	231		1956	1956				1	
3	ФАП н.п. Лейпи	ФАП	н.п. Лейпи	314		1956	1956					
4	Амбулатория н.п. Ёнский	А	н.п. Ёнский	1164	22	2210	2210					
5	Домовое хозяйство, н.п. Куропта	ДХ	н.п. Куропта	64								
6	Домовое хозяйство, н.п. Риколатва	ДХ	н.п. Риколатва	139								

*Плановые объемы оказания медицинской помощи, утвержденные в рамках Территориальной программы государственных гарантий бесплатного оказания гражданам медицинской помощи на 2020 год

Таблица №2

Населенные пункты с численностью населения более 100 человек, расположенные вне зоны доступности медицинских организаций, оказывающих ПМСП

Городский округ Ковдорский район

№ на карте	Наименование населенного пункта	Численность населения	Наименование ближайшей МО и структурного подразделения, оказывающей ПСМП	Расстояние до МО по дорогам общего пользования (км)	Тип объекта планируемого к размещению	Год обеспечения объектом
1	н.п. Риколатва	139	ГОАУЗ "Мончегорская ЦРБ", Амбулатория нп. Енский	15	-	-

В городском округе Ковдорский район 6 населенных пунктов (1 - с числом жителей от 1 до 100 человек, 2 - с числом жителей от 101 до 300 человек, 2 - с числом жителей от 301 до 2000 человек).

Таблица № 3

Медицинские организации и их структурные подразделения, на базе которых оказывается первичная медико-санитарная помощь населению, по состоянию к 2025 году

Городской округ Ковдорский район

№ пп	Наименование медицинской организации	Тип медицинской организации	Обслуживаемые населенные пункты	Численность обслуживаемого	Мощность (посещений в	Строительство нового объекта, либо
1	**ГОАУЗ "Мончегорская ЦРБ", г. Ковдор**	ЦРБ	г. Ковдор н.п. Куропта н.п. Риколатва	15130		
2	ФАП с. Ёна	ФАП	с. Ёна	231		
3	ФАП н.п. Лейпи	ФАП	н.п. Лейпи	314		
4	Амбулатория н.п. Ёнский	А	н.п. Ёнский	1164		-
5	Домовое хозяйство, н.п. Куропта	ДХ	н.п. Куропта	64		-
6	Домовое хозяйство, н.п. Риколатва	ДХ	н.п. Риколатва	139		-

Таблица № 4

Населенные пункты с численностью более 100 человек, расположенные вне зоны доступности медицинских организаций, оказывающих ПМСП, по состоянию к 2025 году

Городской округ Ковдорский район

№ на карте	Наименование НП	Численность населения	Наименование ближайшей МО и структурного подразделения, оказывающей ПМСП	Расстояние до МО по дорогам общего пользования (км)	Причина не обеспечения доступности
1	н.п. Риколатва	141	ГОАУЗ "Мончегорская ЦРБ", Амбулатория нп. Енский	15	Изменение вида медицинской организации (структурного подразделения) в части территориального планирования не планируется - отмечается снижение численности проживающего населения, планируется упразднение населенного пункта

Медицинские учреждения Кольского муниципального района Мурманской области (2020 г.)

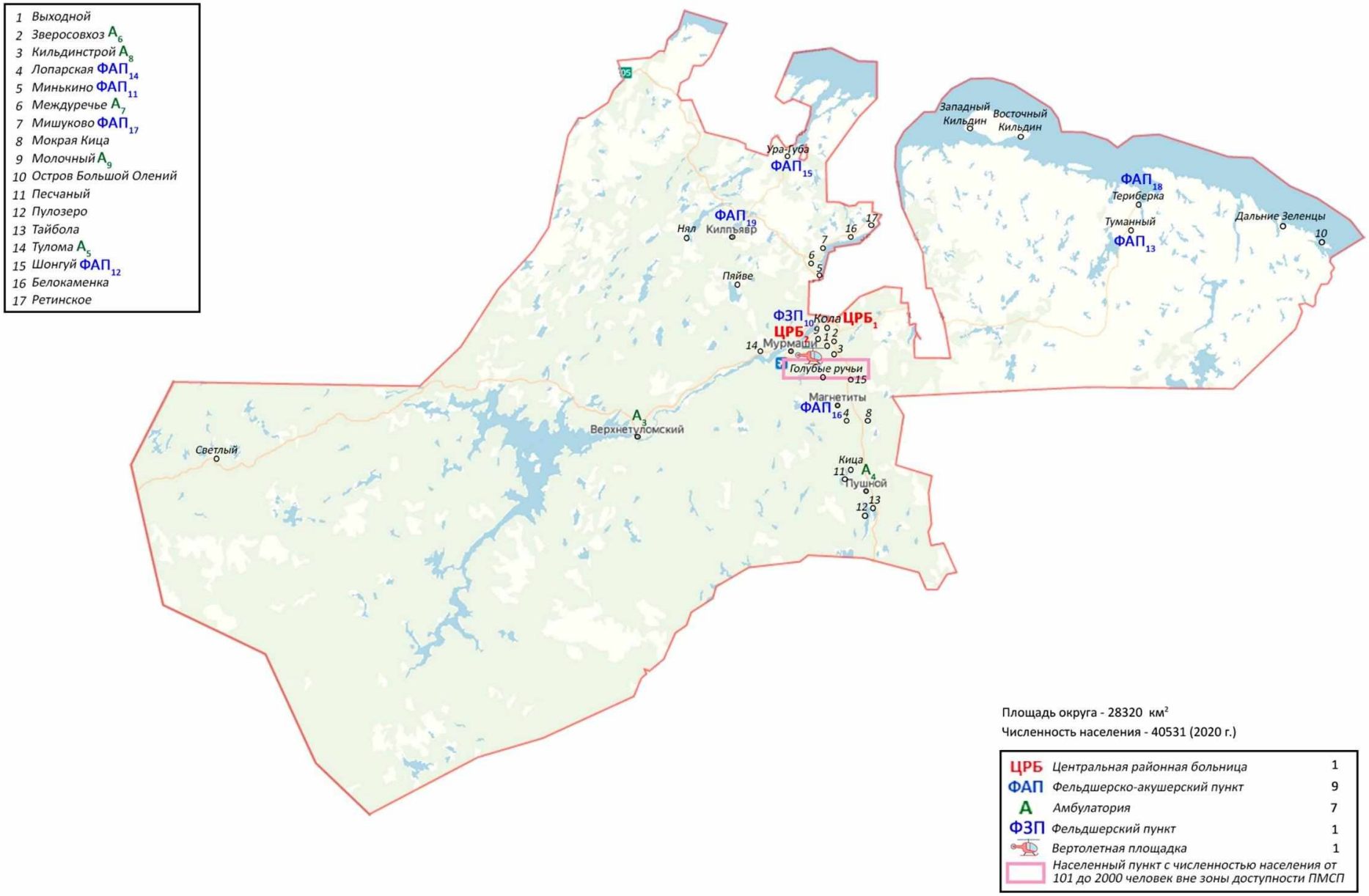

Медицинские учреждения Кольского муниципального района Мурманской области (2025 г.)

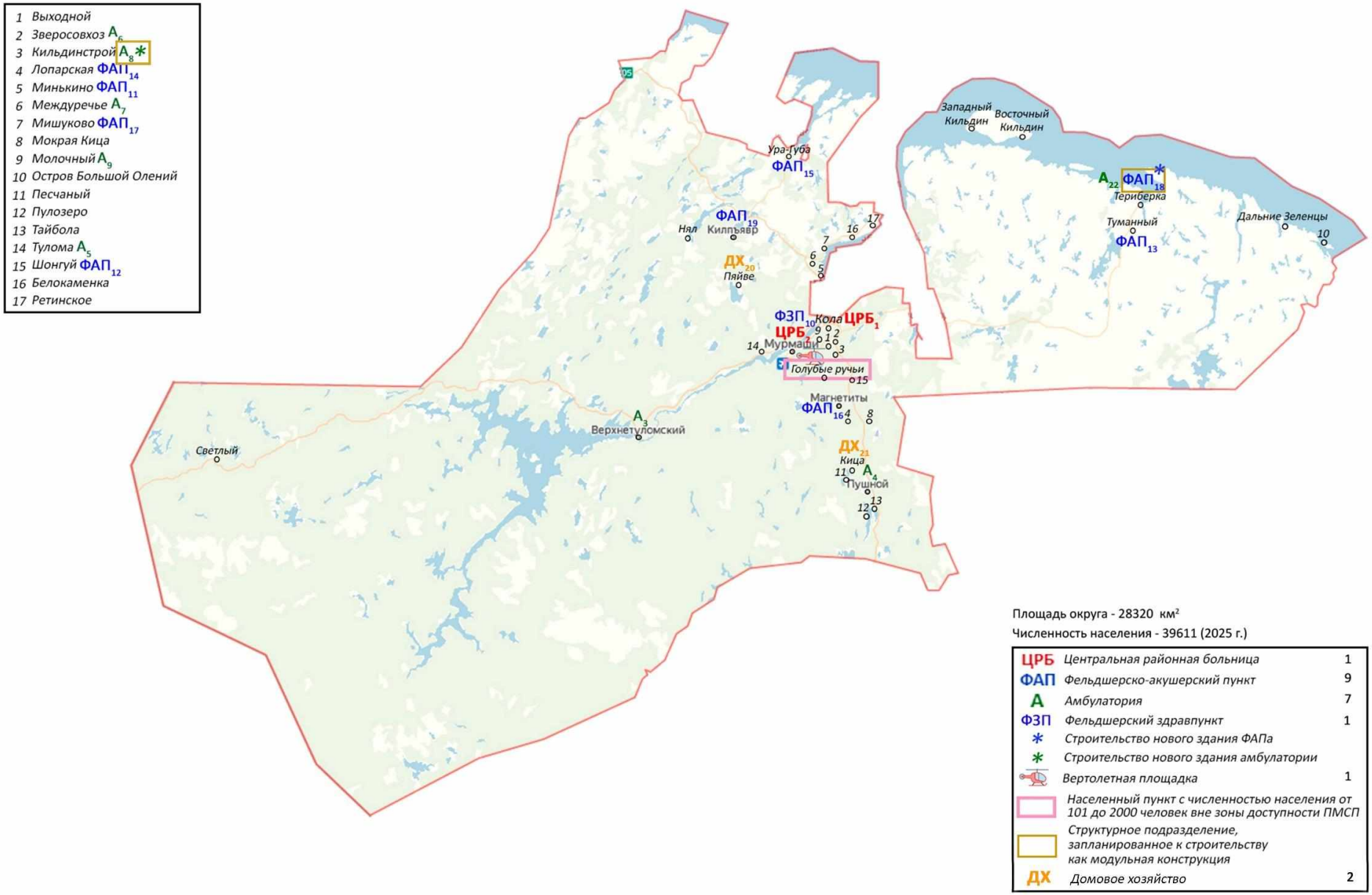

Таблица №1

Медицинские организации и их структурные подразделения,
на базе которых оказывается первичная медико-санитарная помощь населению

Кольский муниципальный район

№ пп	Наименование медицинской организации	Тип медицинской организации	Непосредственно обслуживаемые населенные пункты, закрепленные по участковому принципу	Численность населения, в обслуживаемых населенных пунктах, закрепленных по участковому принципу	Плановая (проектная) мощность (число посещений в смену)	Плановые объемы по ТПГГ* (число посещений)		Плановые объемы по ТПГГ* (круглосуточный стационар), койко-дней		Профиль коек по ТПГГ* (перечислить)	Находится в арендованном помещении	Здание требует сноса, реконструкции, капитального ремонта
						Всего	в том числе по ОМС	Всего	в том числе по ОМС			
1	**ГОБУЗ " Кольская ЦРБ", г. Кола**	**ЦРБ**	г. Кола	9690	424	146671	146671	46082	45806	Хирургические, гнойные хирургические, травматологические, терапевтические, кардиологические, неврологические, геронтологические, реабилитационные для больных с заболеваниями ЦНС и органов чувств, инфекционные, педиатрические соматические. Сверхбазовые: сестринского ухода, паллиативные.		1
2	**ГОБУЗ " Кольская ЦРБ", п. Мурмаши**	ЦРБ	пгт. Мурмаши	12558	247	128045	128045					1
3	Амбулатория п. Верхнетуломский	А	пгт. Верхнетуломский нп Светлый	1219	20	3742	3742	6592	6592	Сверхбазовые: сестринского ухода.		1
4	Амбулатория п. Пушной	А	нп Пушной, нп Мокрая Кица ж/д ст. Тайбола , нп Песчаный ж/д ст. Кица , с. Пулозеро	847	41	2764	2764					1

№ пп	Наименование медицинской организации	Тип медицинской организации	Непосредственно обслуживаемые населенные пункты, закрепленные по участковому принципу	Численность населения, в обслуживаемых населенных пунктах, закрепленных по участковому принципу	Плановая (проектная) мощность (число посещений в смену)	Плановые объемы по ТПГГ* (число посещений)		Плановые объемы по ТПГГ* (круглосуточный стационар), койко-дней		Профиль коек по ТПГГ* (перечислить)	Находится в арендованном помещении	Здание требует сноса, реконструкции, капитального ремонта
						Всего	в том числе по ОМС	Всего	в том числе по ОМС			
5	Амбулатория п. Тулома	А	с. Тулома ж/д ст. Пяйве ж/д ст. Нял	1884	40	12271	12271					1
6	Амбулатория п. Зверосовхоз	А	нп Зверосовхоз	1618	32	7341	7341					
7	Амбулатория п. Междуречье	А	нп Междуречье нп Ретинское с. Белокаменка	874	26	2121	2121				1	
8	Амбулатория п. Кильдинстрой	А	пгт. Кильдинстрой нп Голубые Ручьи	2380	40	13069	13069					1 (строительство взамен существующего)
9	Амбулатория п. Молочный	А	пгт Молочный ж/д ст. Выходной	4948	51	37029	37029					
10	Фельдшерский здравпункт пгт. Мурмаши	ФЗП	пгт.Мурмаши	1168		696	696					

№ пп	Наименование медицинской организации	Тип медицинской организации	Непосредственно обслуживаемые населенные пункты, закрепленные по участковому принципу	Численность населения, в обслуживаемых населенных пунктах, закрепленных по участковому принципу	Плановая (проектная) мощность (число посещений в смену)	Плановые объемы по ТПГГ* (число посещений)		Плановые объемы по ТПГГ* (круглосуточный стационар), койко-дней		Профиль коек по ТПГГ* (перечислить)	Находится в арендованном помещении	Здание требует сноса, реконструкции, капитального ремонта
						Всего	в том числе по ОМС	Всего	в том числе по ОМС			
11	ФАП с. Минькино	ФАП	с. Минькино	401		445	445				1	
12	ФАП п. Шонгуй	ФАП	нп Шонгуй	882		947	947					
13	ФАП п. Туманный	ФАП	пгт Туманный	467		625	625					
14	ФАП ж-д ст. Лопарская	ФАП	ж/д ст. Лопарская	123		204	204				1	
15	ФАП п. Ура-Губа	ФАП	с. Ура-Губа	405		456	456				1	
16	ФАП ж-д ст. Магнетиты	ФАП	ж-д ст. Магнетиты	78		131	131					

№ пп	Наименование медицинской организации	Тип медицинской организации	Непосредственно обслуживаемые населенные пункты, закрепленные по участковому принципу	Численность населения, в обслуживаемых населенных пунктах, закрепленных по участковому принципу	Плановая (проектная) мощность (число посещений в смену)	Плановые объемы по ТПГГ* (число посещений)		Плановые объемы по ТПГГ* (круглосуточный стационар), койко-дней		Профиль коек по ТПГГ* (перечислить)	Находится в арендованном помещении	Здание требует сноса, реконструкции, капитального ремонта
						Всего	в том числе по ОМС	Всего	в том числе по ОМС			
17	ФАП ж-д ст. Мишуково	ФАП	нп. Мишуково	124		261	261				1	
18	ФАП с. Териберка	ФАП	с. Териберка нп Дальние Зеленцы нп Западный Кильдин нп Восточный Кильдин нп Остров Большой Олений	573		782	782				1	1 (строительство взамен существующего)
19	ФАП п. Килпъявр	ФАП	нп Килпъявр	292		190	190				1	

*Плановые объемы оказания медицинской помощи, утвержденные в рамках Территориальной программы государственных гарантий бесплатного оказания гражданам медицинской помощи на 2020 год.

Таблица №2

Населенные пункты с численностью населения более 100 человек, расположенные вне зоны доступности медицинских организаций, оказывающих ПМСП

Кольский муниципальный район

№ на карте	Наименование населенного пункта	Численность населения	Наименование ближайшей МО и структурного подразделения, оказывающей ПСМП	Расстояние до МО по дорогам общего пользования (км)	Тип объекта планируемого к размещению	Год обеспечения объектом
1	н.п. Голубые Ручьи	439	ГОБУЗ "Кольская центральная районная больница", Амбулатория п. Кильдинстрой	8	-	-

В Кольском муниципальном районе 34 населенных пункта (15 - с числом жителей от 1 до 100 человек, 3 - с числом жителей от 101 до 300 человек, 12 - с числом жителей от 301 до 2000 человек).

Таблица № 3

Медицинские организации и их структурные подразделения, на базе которых оказывается первичная медико-санитарная помощь населению, по состоянию к 2025 году

Кольский муниципальный район

№	Наименование медицинской организации	Тип медицинской организации	Обслуживаемые населенные пункты	Численность обслуживаемого населения	Мощность (посещений в смену)	Строительство нового объекта, либо изменение типа МО
1	**ГОБУЗ " Кольская ЦРБ", г. Кола**	**ЦРБ**	г. Кола	9210		
2	**ГОБУЗ " Кольская ЦРБ", п. Мурмаши**	ЦРБ	пгт. Мурмаши	12401		
3	Амбулатория п. Верхнетуломский	А	пгт. Верхнетуломский нп Светлый	997		
4	Амбулатория п. Пушной	А	нп Пушной, нп Мокрая Кица ж/д ст. Тайбола , нп Песчаный ж/д ст. Кица , с. Пулозеро	847		
5	Амбулатория п. Тулома	А	с. Тулома ж/д ст. Пяйве	1891		

№	Наименование медицинской организации	Тип медицинской организации	Обслуживаемые населенные пункты	Численность обслуживаемого населения	Мощность (посещений в смену)	Строительство нового объекта, либо изменение типа МО
			ж/д ст. Нял			
6	Амбулатория п. Зверосовхоз	А	нп Зверосовхоз	1618		
7	Амбулатория п. Междуречье	А	нп Междуречье нп Ретинское с. Белокаменка	874		
8	Амбулатория п. Кильдинстрой	А	пгт. Кильдинстрой нп Голубые Ручьи	2342		
9	Амбулатория п. Молочный	А	пгт Молочный ж/д ст. Выходной	4641		
10	Фельдшерский здравпункт пгт. Мурмаши	ФЗП	пгт.Мурмаши	1168		
11	ФАП с. Минькино	ФАП	с. Минькино	401		
12	ФАП п. Шонгуй	ФАП	нп Шонгуй	882		
13	ФАП п. Туманный	ФАП	пгт Туманный	376		
14	ФАП ж-д ст. Лопарская	ФАП	ж/д ст. Лопарская	123		
15	ФАП п. Ура-Губа	ФАП	с. Ура-Губа	351		
16	ФАП ж-д ст. Магнетиты	ФАП	ж-д ст. Магнетиты	78		
17	ФАП ж-д ст. Мишуково	ФАП	нп. Мишуково	124		
18	ФАП с. Териберка	ФАП	с. Териберка нп Дальние Зеленцы нп Западный Кильдин нп Восточный Кильдин нп Остров Большой Олений	179		
19	ФАП п. Килпъявр	ФАП	нп Килпъявр	292		
20	Домовое хозяйство ж/д ст. Пяйве	ДХ	ж/д ст. Пяйве	9		
21	Домовое хозяйство ж/д ст. Кица	ДХ	ж/д ст. Кица	25		
22	Амбулатория с. Териберка (Лодейное)	А	с. Териберка нп Дальние Зеленцы нп Западный Кильдин нп Восточный Кильдин нп Остров Большой Олений	179		

Таблица № 4

Населенные пункты с численностью более 100 человек, расположенные вне зоны доступности медицинских организаций, оказывающих ПМСП, по состоянию к 2025 году

Кольский муниципальный район

№ на карте	Наименование НП	Численность населения	Наименование ближайшей МО и структурного подразделения, оказывающей ПМСП	Расстояние до МО по дорогам общего пользования (км)	Причина не обеспечения доступности
1	н.п. Голубые Ручьи	439	ГОБУЗ "Кольская центральная районная больница", Амбулатория п. Кильдинстрой	8	Изменение вида медицинской организации (структурного подразделения) в части территориального планирования не планируется - не запланировано строительство подразделений, оказывающих ПМСП, в связи с тем, что территория закрыта для размещения региональных объектов здравоохранения, на территории н.п. базируется воинская часть

Площадь округа - 52978 км²

Численность населения - 10979 (2020 г.)

ЦРБ	*Центральная районная больница*	1
ФАП	*Фельдшерско-акушерский пункт*	1
ДХ	*Домовое хозяйство*	2

Медицинские учреждения Ловозерского муниципального района Мурманской области (2025 г.)

Площадь округа - 52978 км²

Численность населения - 11126 (2025 г.)

ЦРБ	*Центральная районная больница*	1
ФАП	*Фельдшерско-акушерский пункт*	1
ДХ	*Домовое хозяйство*	2

Таблица №1

Медицинские организации и их структурные подразделения,
на базе которых оказывается первичная медико-санитарная помощь населению

Ловозерский муниципальный район

№	Наименование медицинской организации	Тип медицинской организации	Непосредственно обслуживаемые населенные пункты, закрепленные по участковому принципу	Численность населения, в обслуживаемых населенных пунктах, закрепленных по участковому принципу	Плановая (проектная) мощность (число посещений в смену)	Плановые объемы по ТПГГ* (число посещений)		Плановые объемы по ТПГГ* (круглосуточный стационар), койко-дней		Профиль коек по ТПГГ* (перечислить)	Находится в арендованном помещении	Здание требует сноса, реконструкции, капитального ремонта
						Всего	в том числе по ОМС	Всего	в том числе по ОМС			
1	**ГОБУЗ "Ловозерская ЦРБ", пгт. Ревда**	ЦРБ	пгт. Ревда	8002	200	65235	65235	12060	12060	Терапевтические, хирургические, гинекологические, неврологические, педиатрические.		1
2	**ГОБУЗ "Ловозерская ЦРБ", с. Ловозеро**	ЦРБ	с. Ловозеро с. Каневка с. Сосновка	2470	120	28891	28891					
3	ФАП с.Краснощелье	ФАП	с. Краснощелье	507								
4	Домовое хозяйство с. Каневка	ДХ	с. Каневка	58								
5	Домовое хозяйство с. Сосновка	ДХ	с. Сосновка	43								

*Плановые объемы оказания медицинской помощи, утвержденные в рамках Территориальной программы государственных гарантий бесплатного оказания гражданам медицинской помощи на 2020 год.

Таблица №2

Населенные пункты с численностью населения более 100 человек, расположенные вне зоны доступности медицинских организаций, оказывающих ПМСП

Ловозерский муниципальный район

№ на карте	Наименование населенного пункта	Численность населения	Наименование ближайшей МО и структурного подразделения, оказывающей ПМСП	Расстояние до МО по дорогам общего пользования (км)	Тип объекта планируемого к размещению	Г од обеспечения объектом
-	-	-	-	-	-	-

В Ловозерском муниципальном районе 5 населенных пунктов (2 - с числом жителей от 1 до 100 человек, 0 - с числом жителей от 101 до 300 человек, 1 - с числом жителей от 301 до 2000 человек).

Таблица № 3

Медицинские организации и их структурные подразделения, на базе которых оказывается первичная медико-санитарная помощь населению, по состоянию к 2025 году

Ловозерский муниципальный район

№	Наименование медицинской организации	Тип медицинской организации	Обслуживаемые населенные пункты	Численность обслуживаемого населения	Мощность (посещений в смену)	Строительство нового объекта, либо изменение типа МО
1	**ГОБУЗ "Ловозерская ЦРБ", пгт. Ревда**	ЦРБ	пгт. Ревда	7819		
2	**ГОБУЗ "Ловозерская ЦРБ", с. Ловозеро**	ЦРБ	с. Ловозеро с. Каневка с. Сосновка	2800		
3	ФАП с.Краснощелье	ФАП	с. Краснощелье	507		
4	Домовое хозяйство с. Каневка	ДХ	с. Каневка	58		
5	Домовое хозяйство с. Сосновка	ДХ	с. Сосновка	43		

Таблица № 4

Населенные пункты с численностью более 100 человек, расположенные вне зоны доступности медицинских организаций, оказывающих ПМСП, по состоянию к 2025 году

Ловозерский муниципальный район

№ на карте	Наименование НП	Численность населения	Наименование ближайшей МО и структурного подразделения, оказывающей ПМСП	Расстояние до МО по дорогам общего пользования (км)	Причина не обеспечения доступности
-	-	-	-	-	-

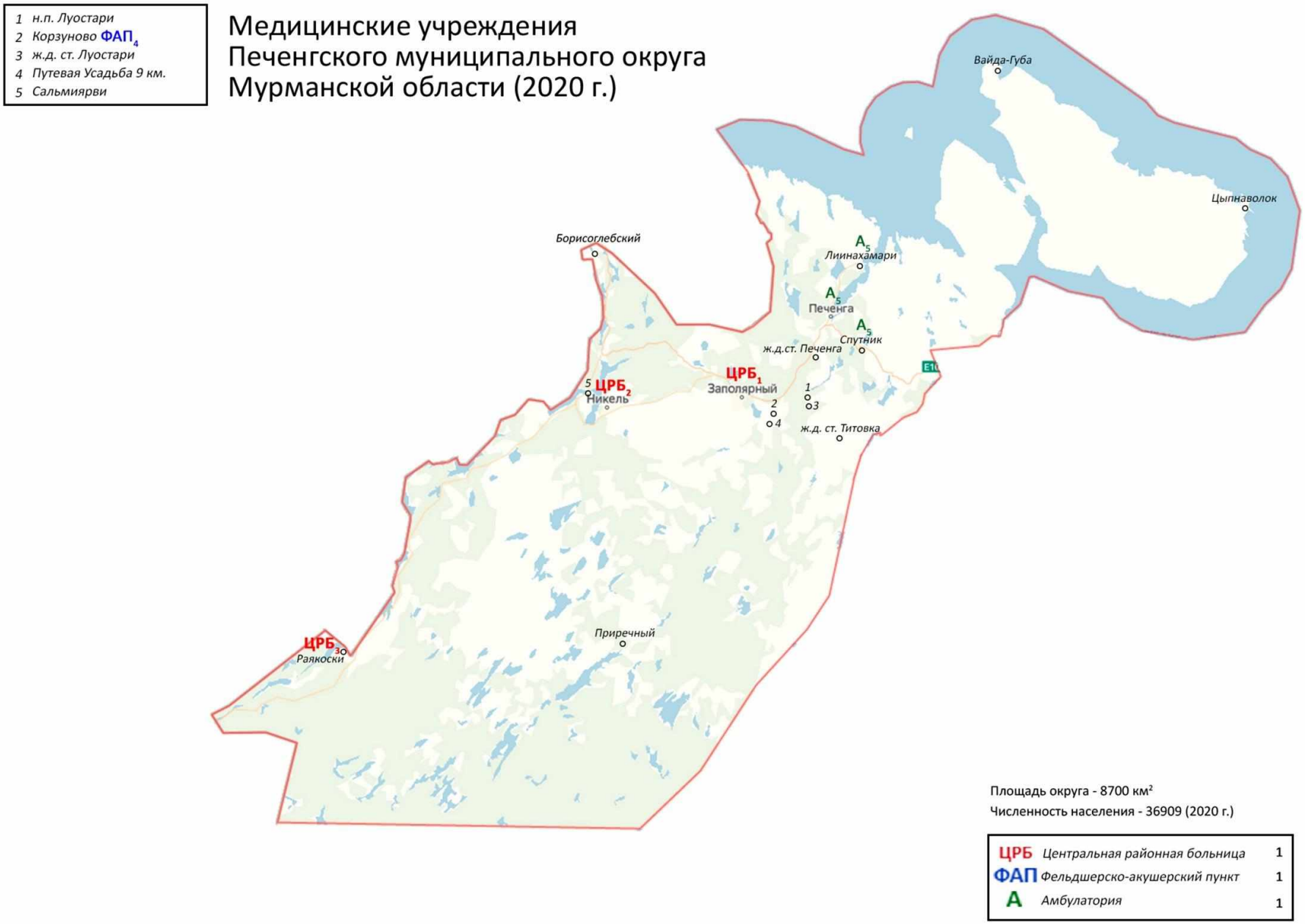
1 н.п. Луостари
2 Корзуново ФАП4
3 ж.д. ст. Луостари
4 Путевая Усадьба 9 км.
5 Сальмиярви
Медицинские учреждения
Печенгского муниципального округа
Мурманской области (2020 г.)
Вайда-Губа
Цыпнаволок
Борисоглебский
А5
Лиинахамари
А5
Печенга
А5
Спутник
ж.д.ст. Печенга
ЦРБ1
Заполярный
ЦРБ2
Никель
ж.д. ст. Титовка
Приречный
ЦРБ3
Раякоски
Площадь округа - 8700 км²
Численность населения - 36909 (2020 г.)
ЦРБ Центральная районная больница 1
ФАП Фельдшерско-акушерский пункт 1
А Амбулатория 1

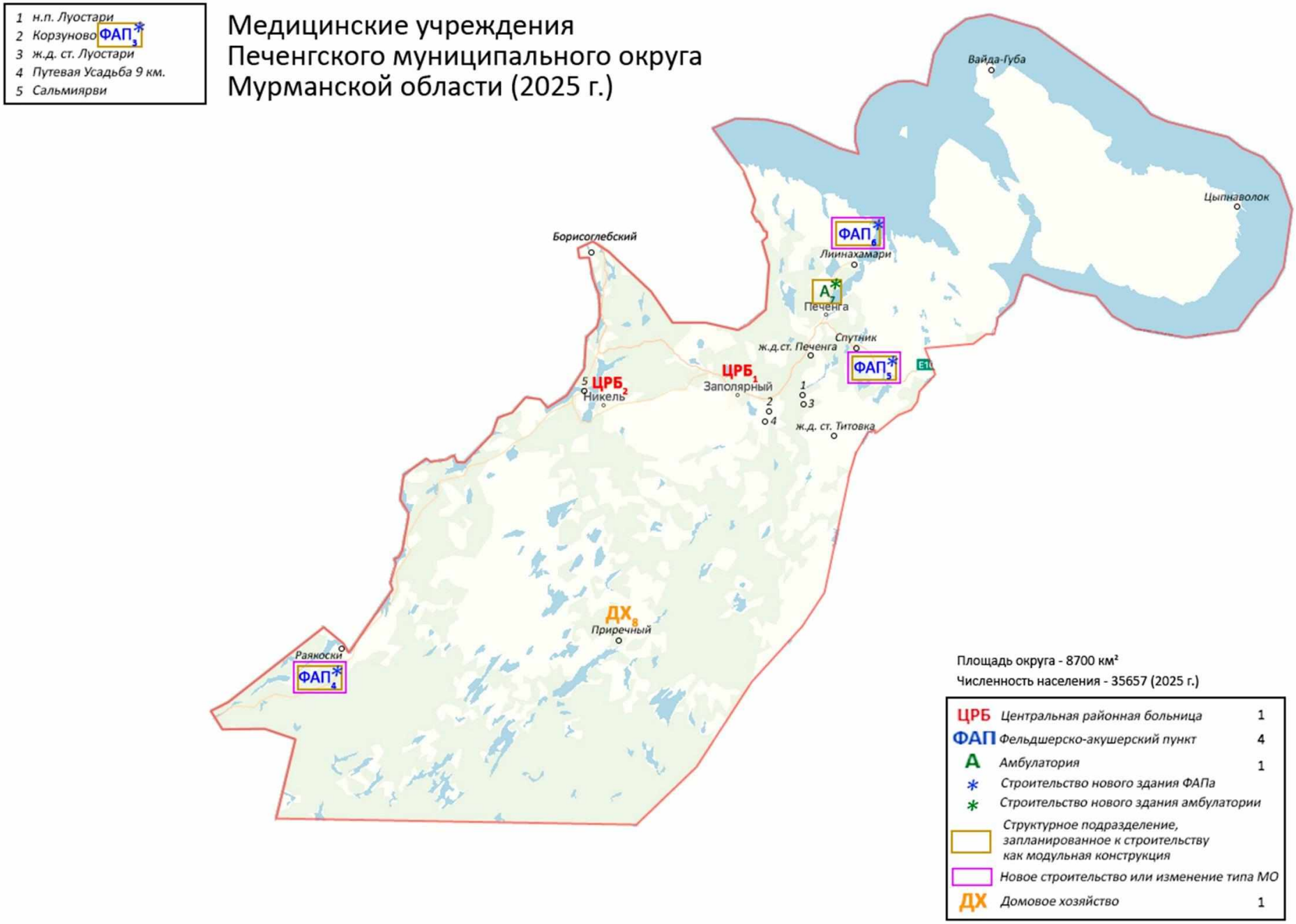
1 н.п. Луостари
2 Корзуново ФАП3
3 ж.д. ст. Луостари
4 Путевая Усадьба 9 км.
5 Сальмиярви
Медицинские учреждения
Печенгского муниципального округа
Мурманской области (2025 г.)
Вайда-Губа
Цыпнаволок
Борисоглебский
ФАП6
Лиинахамари
А7
Печенга
Спутник
ж.д.ст. Печенга
ФАП5
ЦРБ1
Заполярный
ЦРБ2
Никель
ж.д. ст. Титовка
ДХ8
Приречный
Раякоски
ФАП4
Площадь округа - 8700 км²
Численность населения - 35657 (2025 г.)
ЦРБ Центральная районная больница 1
ФАП Фельдшерско-акушерский пункт 4
А Амбулатория 1
Строительство нового здания ФАПа
Строительство нового здания амбулатории
Структурное подразделение, запланированное к строительству как модульная конструкция
Новое строительство или изменение типа МО
ДХ Домовое хозяйство 1

Таблица №1

Медицинские организации и их структурные подразделения,
на базе которых оказывается первичная медико-санитарная помощь населению

Печенгский муниципальный округ

№	Наименование медицинской организации	Тип медицинской организации	Непосредственно обслуживаемые населенные пункты, закрепленные по участковому принципу	Численность населения, в обслуживаемых населенных пунктах, закрепленных по участковому принципу	Плановая (проектная) мощность (число посещений в смену)	Плановые объемы по ТПГГ* (число посещений)		Плановые объемы по ТПГГ* (круглосуточный стационар), койко-дней		Профиль коек по ТПГГ* (перечислить)	Находится в арендованном помещении	Здание требует сноса, реконструкции, капитального ремонта
						Всего	в том числе по ОМС	Всего	в том числе по ОМС			
1	**ГОБУЗ "Печенгская ЦРБ", г. Заполярный**	ЦРБ	г. Заполярный, ж/д ст. Титовка, ж/д ст. Луостари, нп. Вайда-Губа нп. Цыпнаволок, ж/д ст. Печенга	16606	350	133790	128790	19429	19420	Терапевтические, травматологические, хирургические, неврологические.	1	1
2	**ГОБУЗ "Печенгская ЦРБ", пгт. Никель**	ЦРБ	пгт. Никель, нп. Сальмиярви нп. Борисоглебский, нп. Приречный	11140	350	101269	95020	10955	10950	Терапевтические, для беременных и рожениц, патологии беременности, гинекологические, неврологические, педиатрические, сестринского ухода, наркологические.		1
3	**ГОБУЗ "Печенгская ЦРБ", п. Раякоски**	ЦРБ	нп. Раякоски	272		4781	4781				1	1 (строительство взамен существующего)
4	ФАП п. Корзуново	ФАП	нп. Корзуново нп. Путевая Усадьба 9 км железной дороги Луостари-Никель нп. Луостари	2608		5080	5080					1 (строительство взамен существующего)
5	Амбулатория п. Печенга	А	нп. Лиинахамари пгт. Печенга нп. Спутник	6283	20	8437	8437				2	3 (строительство взамен существующего)

*Плановые объемы оказания медицинской помощи, утвержденные в рамках Территориальной программы государственных гарантий бесплатного оказания гражданам медицинской помощи на 2020 год.

Таблица №2

Населенные пункты с численностью населения более 100 человек, расположенные вне зоны доступности медицинских организаций, оказывающих ПМСП

Печенгский муниципальный округ

№ на карте	Наименование населенного пункта	Численность населения	Наименование ближайшей МО и структурного подразделения, оказывающей ПМСП	Расстояние до МО по дорогам общего пользования (км)	Тип объекта планируемого к размещению	Год обеспечения объектом
-	-	-	-	-	-	-

В Печенгском муниципальном округе 17 населенных пунктов (6 - с числом жителей от 1 до 100 человек, 2 - с числом жителей от 101 до 300 человек, 2 - с числом жителей от 301 до 2000 человек).

Таблица № 3

Медицинские организации и их структурные подразделения, на базе которых оказывается первичная медико-санитарная помощь населению, по состоянию к 2025 году

Печенгский муниципальный округ

№	Наименование медицинской организации	Тип медицинской организации	Обслуживаемые населенные пункты	Численность обслуживаемого населения	Мощность (посещений в смену)	Строительство нового объекта, либо изменение типа МО
1	**ГОБУЗ "Печенгская ЦРБ", г. Заполярный**	ЦРБ	г. Заполярный, ж/д ст. Титовка, ж/д ст. Луостари, нп. Вайда-Губа нп. Цыпнаволок, ж/д ст. Печенга	16219		
2	**ГОБУЗ "Печенгская ЦРБ", пгт. Никель**	ЦРБ	пгт. Никель, нп. Сальмиярви нп. Борисоглебский, нп. Приречный	10391		
3	ФАП п. Корзуново	ФАП	нп. Корзуново нп. Путевая Усадьба 9 км железной дороги Луостари-Никель нп. Луостари	2608		
4	ФАП п. Раякоски	ФАП	нп. Раякоски	272		+
5	ФАП в н.п. Спутник	ФАП	нп. Спутник	2268		+
6	ФАП в н.п. Лиинахамари	ФАП	нп. Лиинахамари	535		+
7	Амбулатория п. Печенга	А	пгт. Печенга	3364		
8	Домовое хозяйство нп. Приречный	ДХ	нп. Приречный	29		

Таблица № 4

Населенные пункты с численностью более 100 человек, расположенные вне зоны доступности медицинских организаций, оказывающих ПМСП, по состоянию к 2025 году

Печенгский муниципальный округ

№ на карте	Наименование НП	Численность населения	Наименование ближайшей МО и структурного подразделения, оказывающей ПМСП	Расстояние до МО по дорогам общего пользования (км)	Причина не обеспечения доступности
-	-	-	-	-	-

Медицинские учреждения Терского муниципального района Мурманской области (2020 г.)

Площадь округа - 19310 км²
Численность населения - 5080 (2020 г.)

ЦРБ	*Центральная районная больница*	1
ФАП	*Фельдшерско-акушерский пункт*	3
ДХ	*Домовое хозяйство*	4

Медицинские учреждения Терского муниципального района Мурманской области (2025 г.)

Площадь округа - 19310 км²

Численность населения - 4516 (2025 г.)

ЦРБ	Центральная районная больница	1
ФАП	Фельдшерско-акушерский пункт	4
	Структурное подразделение, запланированное к строительству как модульная конструкция	
	Новое строительство или изменение типа МО	
ДХ	Домовое хозяйство	4

Таблица №1

Медицинские организации и их структурные подразделения,
на базе которых оказывается первичная медико-санитарная помощь населению

Терский муниципальный район

№	Наименование медицинской организации	Тип медицинской организации	Непосредственно обслуживаемые населенные пункты, закрепленные по участковому принципу	Численность населения, в обслуживаемых населенных пунктах, закрепленных по участковому принципу	Плановая (проектная) мощность (число посещений в смену)	Плановые объемы по ТПГГ* (число посещений)		Плановые объемы по ТПГГ* (круглосуточный стационар), койко-дней		Профиль коек по ТПГГ* (перечислить)	Находится в арендованном помещении	Здание требует сноса, реконструкции, капитального ремонта
						Всего	в том числе по ОМС	Всего	в том числе по ОМС			
1	ГОБУЗ "Кандалакшская ЦРБ" пгт.Умба	ЦРБ	пгт. Умба, нп. Восточное Мунозеро, нп. Индель с. Оленица, с. Кашкаранцы	4 522	180	29083	29083	1400	1400	Гинекологические, терапевтические, хирургические, педиатрические, сестринского ухода.	1	1
2	ФАП с. Чапома	ФАП	с. Чапома, нп. Маяк Никодимский, с. Пялица	81		220	220					
3	ФАП с. Чаваньга	ФАП	с. Тетрино, с. Чаваньга	98		60	60					
4	ФАП с Варзуга	ФАП	с. Варзуга, с. Кузомень	379		627	627					
5	Домовое хозяйство, с. Кашкаранцы	ДХ	с. Кашкаранц	87								

№	Наименование медицинской организации	Тип медицинской организации	Непосредственно обслуживаемые населенные пункты, закрепленные по участковому принципу	Численность населения, в обслуживаемых населенных пунктах, закрепленных по участковому принципу	Плановая (проектная) мощность (число посещений в смену)	Плановые объемы по ТПГГ* (число посещений)		Плановые объемы по ТПГГ* (круглосуточный стационар), койко-дней		Профиль коек по ТПГГ* (перечислить)	Находится в арендованном помещении	Здание требует сноса, реконструкции, капитального ремонта
						Всего	в том числе по ОМС	Всего	в том числе по ОМС			
			ы									
6	Домовое хозяйство, с. Кузомень	ДХ	с. Кузомень	73								
7	Домовое хозяйство, с. Пялица	ДХ	с. Пялица	13								
8	Домовое хозяйство, с.Тетрино	ДХ	с.Тетрино	16								

*Плановые объемы оказания медицинской помощи, утвержденные в рамках Территориальной программы государственных гарантий бесплатного оказания гражданам медицинской помощи на 2020 год.

Таблица №2

Населенные пункты с численностью населения более 100 человек, расположенные вне зоны доступности медицинских организаций, оказывающих ПМСП

Терский муниципальный район

№ на карте	Наименование населенного пункта	Численность населения	Наименование ближайшей МО и структурного подразделения, оказывающей ПМСП	Расстояние до МО по дорогам общего пользования (км)	Тип объекта планируемого к размещению	Год обеспечения объектом
-	-	-	-	-	-	-

В Терском муниципальном районе 12 населенных пунктов (8 - с числом жителей от 1 до 100 человек, 0 - с числом жителей от 101 до 300 человек, 1 - с числом жителей от 301 до 2000 человек).

Таблица № 3

Медицинские организации и их структурные подразделения, на базе которых оказывается первичная медико-санитарная помощь населению, по состоянию к 2025 году

Терский муниципальный район

№	Наименование медицинской организации	Тип медицинской организации	Обслуживаемые населенные пункты	Численность обслуживаемого населения	Мощность (посещений в смену)	Строительство нового объекта, либо изменение типа МО
1	ГОБУЗ "Кандалакшская ЦРБ" пгт.Умба	ЦРБ	пгт. Умба, нп. Восточное Мунозеро, нп. Индель с. Оленица, с. Кашкаранцы	3958		
2	ФАП с. Чапома	ФАП	с. Чапома, нп. Маяк Никодимский, с. Пялица	81		
3	ФАП с. Чаваньга	ФАП	с. Тетрино, с. Чаваньга	98		
4	ФАП с Варзуга	ФАП	с. Варзуга	306		
5	ФАП с Кузомень	ФАП	с. Кузомень	73		+
6	Домовое хозяйство, с. Кашкаранцы	ДХ	с. Кашкаранцы	87		
7	Домовое хозяйство, с. Пялица	ДХ	с. Пялица	13		
8	Домовое хозяйство, с.Тетрино	ДХ	с.Тетрино	16		
9	Домовое хозяйство, с.Оленица	ДХ	с. Оленица	23		

Таблица № 4

Населенные пункты с численностью более 100 человек, расположенные вне зоны доступности медицинских организаций, оказывающих ПМСП, по состоянию к 2025 году

Терский муниципальный район

№ на карте	Наименование НП	Численность населения	Наименование ближайшей МО и структурного подразделения, оказывающей ПМСП	Расстояние до МО по дорогам общего пользования (км)	Причина не обеспечения доступности
-	-	-	-	-	-

Аналитическая записка
к схемам размещения объектов здравоохранения

Мурманская область

I. Общие сведения

Мурманская область входит в состав Северо-Западного федерального округа. Общая численность населения Мурманской области на 01.01.2020 (по данным Росстата) составляет 741,4 тысяч человек, в том числе детей (0-17 лет) 154,3 тысяч человек (Таблица 1). Административным центром Мурманской области является г. Мурманск с численностью населения на 01.01.2020 (по данным Росстата) 287,8 тысяч человек, в том числе детей (0-17 лет) 55,4 тысяч человек.

Данные, размещённые в информационной системе по адресу https://pasreg.rosminzdrav.ru ((паспорта медицинских организаций, справочники и отчеты по населенным пунктам (приложение № 15)) (далее – паспорт МО) о численности населения Мурманской области соответствуют численности населения на 01.01.2020 по данным Росстата (Приложение № 1).

Муниципальное устройство Мурманская область включает в себя:

- 4 муниципальных района;
- 1 муниципальный округ;
- 12 городских округов, в том числе 9 с численностью населения менее 50 тысяч человек на 01.01.2020 (по данным Росстата).

В соответствии с приложением № 5 к методическим рекомендациям по разработке региональных программ модернизации первичного звена здравоохранения Минздрава России (письмо № 29-0/И/2-11259 от 10.08.2020) (далее – методические рекомендации), в Мурманской области подготовлены полные комплекты карт-схем размещения медицинских организаций (рисунок 4-6 приложения № 5 к методическим рекомендациям) на 4 муниципальных района, 1 муниципальный округ и 9 городских округов. Таким образом, комплекты карт-схем размещения медицинских организаций подготовлены в Мурманской области в разрезе части муниципальных районов и городских округов (Приложение № 2) (данные по закрытым административно-территориальным образованиям не публикуются в соответствии с Федеральным законом от 29.11.2007 № 282-ФЗ "Об официальном статистическом учёте и системе государственной статистики в Российской Федерации" (ст.4 п.1; ст.9 п.1), так как относятся к информации, доступ к которой ограничен федеральными законами).

Схемы размещения объектов здравоохранения направлены в Министерство здравоохранения Российской Федерации письмом от 21.05.2020 № 01/1735-АЧ за подписью Губернатора Мурманской области А.В. Чибиса на электронном носителе.

На территории Мурманской области (далее-МО) находится 136 населенных пунктов, в том числе 13 населенных пунктов с нулевой

численностью населения и нет населенных пунктов, не имеющих прикрепления к медицинской организации, структурному подразделению медицинской организации (Приложение № 3 к аналитической записке).

Сеть медицинских организаций и структурных подразделений Мурманской области представлена в таблицах приложения № 4. Анализ приложения № 4 показывает, что сведения по сети медицинских организаций и структурных подразделений, внесенные в паспорт МО и представленные на картах-схемах размещения медицинских организаций, по Мурманской области не соответствуют данным федерального статистического наблюдения (далее – ФСН) за 2019 год.

Выявлена в приложении № 4 разница по сети структурных подразделений медицинских организаций Мурманской области между данными паспорта МО/карт-схем размещения медицинских организаций и данными Росстата:

Структурные подразделения	По данным ФСН за 2019 год	По паспорту МО на 2020 год
Поликлиники	21	16
Детские поликлиники	11	10
Амбулатории, в том числе врачебные	14	17
Фельдшерско-акушерские пункты, фельдшерские пункты	26	24
Фельдшерские здравпункты	2	1
Поликлиники стоматологические	0	5

Расхождение связано с тем, что, с момента сдачи годового статистического отчета за 2019 год, в 2020 году были проведены следующие мероприятия, которые привели к изменению сети медицинских организаций, входящих структурных подразделений Мурманской области:

- Поликлиники. Расхождение между данными Росстата и паспорта МО/карт-схем размещения медицинских организаций составляет 5 единиц, обусловлено тем, что в ФФСН № 30 за 2019 год дополнительно учтены 6 структурных подразделений «Поликлиника» в структуре шести медицинских организаций - ФГБУН НИЦ МБП КНЦ РАН, ГОАУЗ ЦСВМП, ГОБУЗ МООД, ГОБУЗ МОПТД, ГОБУЗ МОНД, ГОБУЗ МОПНД, при этом не учтена поликлиника ФГБУЗ «Медико-санитарная часть № 118 Федерального медико-биологического агентства» (21-6+1=16).

- Детские поликлиники. Расхождение между данными Росстата и паспорта МО/карт-схем размещения медицинских организаций составляет 1 единица. По данным ФФСН № 30 за 2019 год не учтено структурное подразделение – детская поликлиника ФГБУЗ «Медико-санитарная часть № 118 Федерального медико-биологического агентства». Изменение структуры

медицинской организации ГОБУЗ Кольская ЦРБ: 2 детские поликлиники в детские отделения при поликлинике ГОБУЗ Кольская ЦРБ. (11-2+1=10).

- Амбулатории. Расхождение между данными Росстата и паспортом МО/карт-схем размещения медицинских организаций составляет 3 единицы. По данным ФФСН за 2019 год: как структурное подразделение (амбулатория) не учтены 2 амбулатории ФГБУЗ «Медико-санитарная часть № 118 Федерального медико-биологического агентства», 1 - ФГБУЗ «Центральная медико-санитарная часть № 120 Федерального медико-биологического агентства России»,. (14+3 =17).

- Фельдшерско-акушерские пункты. Расхождение между данными Росстата и паспортом МО/карт-схем размещения медицинских организаций составляет 2 единицы, связано с тем, что в ФФСН № 30 за 2019 год дополнительно учтены 3 передвижных фельдшерско-акушерских пункта, в том числе 2 передвижных фельдшерско-акушерских пункта - в структуре ГОБУЗ Кандалакшская ЦРБ и 1 передвижной фельдшерско-акушерский пункт – в структуре ГОАУЗ Мончегорская ЦРБ. В 2020 году начал функционировать 1 ФАП ГОБУЗ Кандалакшская ЦРБ (с. Ковдозеро). (26-3+1=24).

- Фельдшерские здравпункты. Расхождение между данными Росстата и паспортом МО/карт-схем размещения медицинских организаций составляет 1 единицу. В ФФСН № 30 за 2019 год , кроме фельдшерского здравпункта в структуре ГОБУЗ Кольская ЦРБ (п.г.т. Мурмаши), дополнительно учтен 1 фельдшерский здравпункт в структуре ФГБУН НИЦ МБП КНЦ РАН. (2-1=1).

- Поликлиники стоматологические. Сбор информации о наличии в структуре медицинской организации подразделения - поликлиники стоматологической в ФФСН не предусмотрен.

II. Анализ территориального планирования доступности оказания первичной медико-санитарной помощи в рамках планирования мероприятий региональной программы модернизации первичного звена

Анализ (результаты представлены в приложениях №№ 5-9 к аналитической записке) территориального планирования оказания медицинской помощи имеющейся численности населения в рамках действующей сети медицинских организаций, входящих структурных подразделений, показал, что в Мурманской области имеются медицинские организации, входящие структурные подразделения, обслуживающие численность населения больше или меньше рекомендованной в рамках приказа Минздрава России от 27.02.2016 № 132н «О Требованиях к размещению медицинских организаций государственной системы здравоохранения и муниципальной системы здравоохранения исходя из потребностей населения» и приказа Минздравсоцразвития России от 15.05.2012 № 543н «Об утверждении Положения об организации оказания первичной медико-санитарной помощи взрослому населению».

В сети медицинских организаций Мурманской области имеется:

- 1 медицинская организация и 27 входящих структурных подразделений, обслуживающих меньше рекомендуемой численности населения, в отношении 1 из которых планируется до 2025 года изменение вида медицинской организации (приложение № 6, № 7). Планируется изменение вида 1 структурного подразделения медицинской организации (поликлиника п.г.т. Зеленоборский ГОБУЗ Кандалакшская ЦРБ) в части территориального планирования, в связи с пунктом 19.6 приказа Министерства здравоохранения и социального развития РФ от 15 мая 2012 г. № 543н «Об утверждении Положения об организации оказания первичной медико-санитарной помощи взрослому населению».

- 3 медицинские организации и 5 входящих структурных подразделений, обслуживающих больше рекомендуемой численности населения (приложение № 6, № 8). Изменение вида медицинской организации (структурного подразделения) в части территориального планирования не планируется, в связи уменьшением численности населения, перераспределением численности обслуживаемого населения среди структурных подразделений медицинских организаций.

- 3 входящих структурных подразделения, которые обслуживают рекомендованную численность населения, но по которым до 2025 года планируется изменение вида медицинской организации (структурного подразделения) (приложение № 9) в связи с: переформатированием кабинета фельдшера н.п. Раякоски ГОБУЗ «Печенгская ЦРБ» в фельдшерско-акушерский пункт, а так же открытие фельдшерско-акушерских пунктов ГОБУЗ «Печенгская ЦРБ» в н.п. Спутник и н.п. Лиинахамари (в данный момент населенные пункты обслуживаются амбулаторией п.г.т.Печенга).

Анализ расстояний от населенных пунктов более 6 км (результаты представлены в приложении № 10 к аналитической записке) согласно требованиям приказа Минздравсоцразвития России от 15 мая 2012 г. № 543н – показал 4 населенных пункта, из них: в Кольском районе (1 – 439 чел.), 2 - в городском округе г. Мончегорск с подведомственной территорией (1 – 245 чел., 1 – 3588 чел.), 1 - в городском округе Ковдорский район (1 – 139 чел.).

Имеется 1 населенный пункт с численностью населения более 2000 человек, не соответствующих требованиям приказа Минздравсоцразвития России от 15.05.2012 № 543н об удаленности в пределах 6 км от ближайшей медицинской организации, оказывающей первичную медико-санитарную помощь:

- н.п. 27 км ж/д Мончегорск-Оленья (численность 3588 человек). По результам анализа до 2025 года планируется проведение мероприятий по обеспечению доступности медицинской помощи в данном населенном пункте: ГОАУЗ «Мончегорская ЦРБ» - строительство амбулатории в н.п. 27 км ж/д Мончегорск-Оленья.

Имеется 3 населенных пункта с численностью населения от 100 до 2000 человек, не соответствующих требованиям приказа Минздравсоцразвития России от 15.05.2012 № 543н об удаленности в пределах 6 км от ближайшей

медицинской организации, оказывающей первичную медико-санитарную помощь:

- н.п.Голубые ручьи (Кольский муниципальный район);
- н.п. 25 км ж/д Мончегорск-Оленья (городской округ г. Мончегорск);
- н.п. Риколатва (городской округ Ковдорский район).

По результам анализа до 2025 года планируется проведение мероприятий по обеспечению доступности медицинской помощи: ГОАУЗ «Мончегорская ЦРБ» - строительство амбулатории в н.п. 27 км ж/д Мончегорск-Оленья (н.п. 25 км ж/д Мончегорск-Оленья будет входить в зону обслуживания амбулатории н.п. 27 км ж/д Мончегорск-Оленья).

В нп. Голубые Ручьи (Кольский район) не запланировано строительство подразделений, оказывающих ПМСП, в связи с тем, что территория н.п. Голубые Ручьи закрыта для размещения региональных объектов здравоохранения, на территории н.п. базируется воинская часть.

В нп. Риколатва (городской округ Ковдорский район) также не планируется изменение сети подразделений, оказывающих ПМСП, так как по информации администрации Ковдорского района реально в настоящее время в н.п. проживает около 20 человек, планируется упразднение населенного пункта.

Кроме того, согласно геоинформационной подсистеме Единой государственной информационной системы в сфере здравоохранения вне зоны доступности медицинской помощи 2 населенных пункта (2 в Печенгском муниципальном районе: Лиинахамари – 535 чел., Раякоски – 272 чел.).

В нп. Лиинахамари расположен кабинет фельдшера, который согласно структуре медицинской организации (ГОБУЗ «Печенгская центральная районная больница») входит в состав амбулатории п. Печенга, медицинская помощь оказывается фельдшером по месту нахождения кабинета (нп. Лиинахамари, ул. Шабалина, д.1). В связи с несоответствием материально-технического состояния помещений современным требованиям Санитарных правил и норм выделение помещений кабинета в самостоятельное структурное подразделение в настоящее время не представляется возможным в связи с необходимостью получения лицензии, в 2023 году в рамках Программы в н.п. Линнахамари планируется строительство ФАП.

В п. Раякоски расположен кабинет фельдшера, который согласно структуре медицинской организации (ГОБУЗ «Печенгская центральная районная больница») входит в состав поликлиники, расположенной в пгт. Никель. Населению данного населенного пункта оказывается медицинская помощь фельдшером по месту расположения кабинета (п. Раякоски, д.14). В связи с несоответствием материально- технического состояния помещений современным требованиям Санитарных правил и норм выделение помещений кабинета в самостоятельное структурное подразделение в настоящее время не представляется возможным в связи с необходимостью получения лицензии, в 2021 в рамках Программы планируется строительство ФАП.

– более 30 минут доезда (с использованием транспорта) согласно требованиям пункта 10.4 свода правил «СП 42.13330.2016. Свод правил. Градостроительство. Планировка и застройка городских и сельских поселений.

Актуализированная редакция СНиП 2.07.01-89*», утвержденных приказом Минстроя России от 30 декабря 2016 г. № 1034/пр. – 0 населенных пунктов.

Из 47 населенных пунктов (с численностью населения менее 100 чел.) 11 расположены в Кандалакшском районе, 12 населенных пунктов – в Кольском районе, 2 – в Ловозерском районе, 7 – в Печенгском районе (из них 2 с 0 населением), 8 – в Терском районе (из них 2 с 0 населением), 1 – в городском округе г. Апатиты с подведомственной территорией (из них 1 с 0 населением), 1 – в городском округе г. Мончегорск с подведомственной территорией (из них 1 с 0 населением), 3 – в городском округе г. Оленегорск с подведомственной территорией (из них 1 с 0 населением), 1 – в городском округе Ковдорский район, 1 – в городском округе ЗАТО п. Видяево (из них 1 с 0 населением).

В 11 населенных пунктах в 2020 году (в 2018 – 14, 2017 – 14, 2016 – 2) функционируют домовые хозяйства для оказания первой помощи населению.

До конца 2025 года планируется создание дополнительно 5 домовых хозяйств в н.п. Пяйве, н.п. Кица (Кольский район), н.п. Приречный (Печенгский район), н.п. Оленица (Терский район), н.п. Пинозеро (Кандалакшский район). В остальных населенных пунктах из-за незначительного количества населения создание домовых хозяйств затруднительно.

В населенных пунктах с численностью менее 100 человек не менее 2 раз в год будет оказываться медицинская помощь посредством выездных форм работы, в том числе с использованием мобильных медицинских комплексов. Будут использованы имеющиеся передвижные подразделения (3 передвижных ФАПа, мобильный медицинский комплекс, флюорографическая установка), так и приобретенные в рамках приоритетного национального проекта.

График оказания медицинской помощи жителям отдаленных медицинских пунктов Мурманской области посредством выездных форм, в том числе с использованием мобильных комплексов, формируется приказами Министерства здравоохранения Мурманской области и локальными актами подведомственных медицинских организаций не реже одного раза в квартал.

К организации выездной деятельности могут привлекаться представители органов местного самоуправления, руководители и специалисты медицинских организаций 2-3 уровней.

Таким образом, 47 населенных пунктов с численностью населения менее 100 чел. не нуждаются в строительстве объектов здравоохранения.

III. Вопросы территориального планирования, оставшиеся не решенными в рамках планируемых мероприятий региональной программы модернизации первичного звена за период с 2021 по 2025 годы

По результатам проведения мероприятий за период 2021-2025 годы, планируется, что после 2025 года:

- После 2025 года в Мурманской области останется 27 медицинских организаций, входящих структурных подразделений, обслуживающих меньше рекомендуемой численности населения.

- После 2025 года в Мурманской области останется 8 медицинских организаций, входящих структурных подразделений, обслуживающих больше рекомендуемой численности населения.

- После 2025 года в Мурманской области останется 13 медицинских организаций и 47 входящих структурных подразделений, обслуживающих рекомендуемую численность населения. Численность обслуживаемого населения данных юридических лиц и структурных подразделений соответствует приказу от 27.02.2016 № 132н и от 15.05.2012 № 543н, и в отношении их нет необходимости проведения изменения вида медицинской организации, структурного подразделения.

- После 2025 года в Мурманской области останется 49 населенных пунктов вне зоны доступа медицинской помощи, в том числе - 2 населенных пункта, с численностью населения от 100 до 2000 человек, вне зоны доступа медицинской помощи (н.п.Голубые ручьи, н.п. Риколатва) .

IV. Анализ транспортной инфраструктуры (маршрутов общественного транспорта, приближенных к медицинским организациям). Развитие, приоритетный ремонт и строительство автомобильных дорог регионального и муниципального значения, обеспечивающих доезд населения до медицинских организаций

Министерством транспорта и дорожного хозяйства Мурманской области совместно с Министерством здравоохранения Мурманской области проведен анализ наличия автомобильных дорог общего пользования, ведущих к медицинским организациям.

Все объекты, планируемые к строительству, реконструкции, комплексному капитальному ремонту в рамках реализации региональной Программы, обеспечены подъездными путями.

Информация о маршрутах общественного транспорта, приближенных к медицинским организациям

Транспортная инфраструктура на сегодняшний день является оптимальной, достаточной и не требует увеличения частоты движения существующих маршрутов общественного транспорта до существующих структурных подразделений медицинских организаций, а также планируемых к строительству новых структурных подразделений (ФАП, амбулатория).

Неотложная медицинская помощь в отдаленных районах оказывается с помощью санитарной авиацией.

ГОБУЗ «Апатитско-Кировская ЦГБ».

Транспортная инфраструктура на сегодняшний день является оптимальной, достаточной и не требует увеличения частоты движения существующих маршрутов общественного транспорта до подразделений ГОБУЗ «Апатитско-Кировская ЦГБ».

ГОБУЗ «Печенгская ЦРБ».

Необходимость в увеличении движения существующих маршрутов общественного транспорта, а также продлении маршрутов к структурным подразделениям: ФАП в н.п. Корзуново, н.п. Лиинахамари, н.п. Раякоски, н.п. Спутник, амбулатории п.г.т. Печенга, медицинскому кабинету п. Приречный в настоящее время отсутствует.

«ЦРБ ЗАТО г. Североморск».

Увеличение частоты и потребности в новых маршрутах не требуется.

ГОБУЗ «Оленегорская ЦРБ».

Увеличение частоты и потребности в новых маршрутах не требуется.

ГОАУЗ «Мончегорская ЦРБ».

Объекты улично-дорожной сети, расположенные на территории закрытого н.п. 27 км Октябрьской железной дороги Мончегорск-Оленья, в том числе дорога, ведущая к амбулатории ГОАУЗ «Мончегорская ЦРБ», находятся в ведении Министерства обороны Российской Федерации.

Ввиду незначительной площади н.п. 27 км маршруты общественного транспорта внутри населенного пункта отсутствуют. Связь н.п.27 км с городом Мончегорском осуществляется по двум маршрутам: регулируемому маршруту № 103, нерегулируемому маршруту № 104. Остановки общественного транспорта расположены на автомобильной дороге общего пользования регионального значения «Автоподъезд к совхозу «Мончегорский», граничащей с территорией н.п.27 км.

ГОБУЗ «Кандалакшская ЦРБ».

ФАП с. Кузомень (не функционирует). До с. Кузомень маршрутов общественного транспорта нет. Имеется маршрут № 223 п. Умба - с. Варзуга, периодичностью 3 раза в неделю. В целях организации доступности населению с. Кузомень, возможно организовать сообщение по маршруту с. Кузомень – с. Варзуга.

ФАП с. Зареченск. Сообщение с г. Кандалакша осуществляется маршрутом № 221, три раза в неделю. В течение одного дня выполняется два рейса, итого 6 рейсов в неделю. Маршрутный транспорт ходит заполненный наполовину. Что свидетельствует о достаточности интенсивности перевозок пассажиров на данном маршруте.

ФАП п. Лесозаводский. Сообщение с п. Зеленоборский осуществляется маршрутом № 120, в зимний период один раз в неделю, по два рейса в день, в летний период два раза в неделю по два рейса в день. Маршрутный транспорт ходит не полностью заполненный, но население считает интенсивность недостаточная.

Зеленоборский филиал. Сообщение с г. Кандалакша осуществляется маршрутом № 121, ежедневно по два рейса, дополнительно по средам и пятницам выполняется третий рейс. Автобусы заполняются не полностью. Так

же имеется железнодорожное сообщение. Интенсивность перевозок пассажиров удовлетворяет потребность населения.

ГОБУЗ «Кольская ЦРБ».

ФАП с. Териберка - регулярные рейсы общественного транспорта осуществляются 5 раз в неделю, есть необходимость увеличения частоты движения до 7 раз в неделю (ежедневно).

Амбулатория ЗАТО Видяево – 1 раз в день, необходимо – 2 раза/день.

Амбулатория п. Верхнетуломский – 2р/день 5 дней в неделю, необходимо 2р/день ежедневно.

Амбулатории п. Пушной - прямое сообщение отсутствует, доставка жителей осуществляется проходящим общественным транспортом по федеральной дороге «Кола» до поворота на п. Пушной (2,5 км от ЛПУ). Необходима организация ежедневного прямого транспортного сообщения с населенным пунктом.

Амбулатории п. Кильдинстрой и п. Тулома - потребности в увеличении частоты движения - нет, общественный транспорт курсирует ежедневно, 16 и 23 раза в день соответственно, по расписанию.

V. Мониторинг, сбор и представление отчетности о реализации региональных программ модернизации первичного звена здравоохранения.

Для обеспечения эффективного управления реализацией Программы Правительством Мурманской области могут создаваться рабочие группы по основным направлениям реализации мероприятий. Контроль за ходом реализации Программы осуществляется на основании утвержденного сетевого графика реализации Программы.

Рабочие группы рассматривают:

- материалы о ходе реализации мероприятий Программы;
- результаты экспертизы проектов и мероприятий, предлагаемых для реализации в очередном финансовом году, в части их содержания и стоимости;
- показатели мониторинга реализации мероприятий Программы;
- подготавливают рекомендации по эффективному выполнению мероприятий Программы с учетом хода реализации Программы и тенденций социально-экономического развития Российской Федерации.

Министерство здравоохранения Мурманской области обеспечивает эффективное и целевое использование средств, выделяемых на реализацию Программы, несет ответственность в соответствии с законодательством РФ за обоснованность и достоверность стоимости мероприятий, установленных Программой, а также осуществляет:

- контроль эффективного и целевого использования средств, выделяемых на реализацию Программы, своевременное и в полном объеме выполнение мероприятий Программы;

- организационные мероприятия, направленные на сохранение объема и качества предоставления медицинских услуг населению в период реализации мероприятий по укреплению материально-технической базы;

- подготовку информации и отчетов о выполнении Программы;

- уточнение механизма реализации Программы, целевых индикаторов и показателей, расходов на реализацию мероприятий Программы.

- ежеквартально (нарастающим итогом), до 10-го числа (включительно) месяца, следующего за отчетным, представляет в Министерство здравоохранения Российской Федерации и Федеральную службу по надзору в сфере здравоохранения отчет о ходе реализации мероприятий региональной программы по форме, которая устанавливается Министерством здравоохранения Российской Федерации.

Министерство строительства Мурманской области:

- осуществляет расходование средств в соответствии с требованиями законодательства РФ и Мурманской области о размещении заказов для государственных нужд;

- несет ответственность за своевременность, полноту и целевое использование средств, выделенных на реализацию мероприятий Программы;

- ежемесячно представляет в Министерство здравоохранения Мурманской области в срок до 10 числа (включительно) отчетности о проведении мероприятий в разрезе медицинских учреждений по форме, установленной Министерством здравоохранения Мурманской области;

- своевременно вносит предложения по внесению изменений в мероприятия Программы при отсутствии возможности освоения выделяемых средств в период реализации Программы и в связи с ограниченными возможностями строительных организаций на территории Мурманской области.

Исполнительные органы государственной власти и организации, участвующие в реализации Программы, приказами определяют ответственных должностных лиц за реализацию отдельных направлений программы.

Приложение № 1
к аналитической записке

Сведения о численности населения Мурманской области

№ п/п	Муниципальный район, городской округ	Численность населения на 1 января 2019 года (данные Росстата), человек			Численность населения на 1 января 2020 года (данные Росстата), человек	Численность обслуживаемого (прикрепленного) населения в соответствии с паспортом МО,человек	Численность населения на 2019 год (паспорт МО*), человек			Численность населения на 2020 год (паспорт МО*), человек	Прогнозная численность населения на 2025 год (паспорт МО) всего, человек
		Всего	Дети (0-17 лет)	Взрослые (18 лет и старше)			Всего	Дети (0-17 лет)	Взрослые (18 лет и старше)		
1	2	3	4	5	6		7	8	9	10	11
	Муниципальные районы, всего:	**136500**	**27305**	**109195**	**135416**	**136458**	**136500**	**27305**	**109195**	**135416**	**130883**
1	Кандалакшский район	42771	8486	34285	41917	46245	42771	8486	34285	41917	39973
2	Кольский район	40515	7497	33018	40531	41179	40515	7497	33018	40531	39611
3	Ловозерский район	10924	2145	8779	10979	10732	10924	2145	8779	10979	11126
4	Печенгский муниципальный округ	37129	8210	28919	36909	32802	37129	8210	28919	36909	35657
5	Терский район	5161	967	4194	5080	5500	5161	967	4194	5080	4516
	Городские округа, всего:	**611556**	**128252**	**483304**	**605988**	**591390**	**611556**	**128252**	**483304**	**605988**	**598527**
1	Мурманск	292465	56210	236255	287847	296328	292465	56210	236255	287847	283832
2	Апатиты	55204	10789	44415	54670	55374	55204	10789	44415	54670	51946
3	Кировск	28342	5897	22445	28156	31396	28342	5897	22445	28156	26704
4	Мончегорск	45050	9426	35624	44978	45010	45050	9426	35624	44978	43106
5	Оленегорск	29975	6669	23306	29722	27867	29975	6669	23306	29722	29192
6	Полярные Зори	16611	3548	13063	16383	17089	16611	3548	13063	16383	15941
7	ЗАТО Североморск	62604	15115	47489	63870	49608	62604	15115	47489	63870	66719
8	ЗАТО Александровск	45488	12081	33407	45442	36289	45488	12081	33407	45442	47819
9	ЗАТО Видяево	5953	1574	4379	5787	4387	5953	1574	4379	5787	5622
10	ЗАТО Заозерск	9656	2758	6898	9246	7351	9656	2758	6898	9246	9257
11	ЗАТО Островной	1842	380	1462	1731	1368	1842	380	1462	1731	1550
12	Ковдорский район	18366	3805	14561	18156	19323	18366	3805	14561	18156	16839
	ИТОГО по субъекту РФ:	**748056**	**155557**	**592499**	**741404**	**727848**	**748056**	**155557**	**592499**	**741404**	**729410**

Приложение № 2
к аналитической записке

Наличие схем размещения объектов здравоохранения Мурманской области

№ п/п	Муниципальный район, городской округ	Наличие карты-схемы размещения медицинских организаций (ЦРБ, РБ, УБ), разработанной в соответствии с рисунком 4 приложения № 5 к методическим рекомендациям, (+/-)	Наличие карты-схемы размещения медицинских организаций, оказывающих ПМСП, разработанной в соответствии с рисунком 5 приложения № 5 к методическим рекомендациям, (+/-)	Наличие карты-схемы оптимального размещения медицинских организаций, разработанной в соответствии с рисунком 6 приложения № 5 к методическим рекомендациям, (+/-)
1	2	3	4	5
	Муниципальные районы, всего:	**5**	**5**	**5**
1	Кандалакшский район	+	+	+
2	Кольский район	+	+	+
3	Ловозерский район	+	+	+
4	Печенгский муниципальный округ	+	+	+
5	Терский район	+	+	+
	Городские округа, всего:	**9**	**9**	**9**
1	Мурманск	+	+	+
2	Апатиты	+	+	+
3	Кировск	+	+	+
4	Мончегорск	+	+	+
5	Оленегорск	+	+	+
6	Полярные Зори	+	+	+
7	ЗАТО Североморск	+	+	+
8	ЗАТО Александровск	+	+	+
9	ЗАТО Видяево	+	+	+
10	ЗАТО Заозерск	+	+	+
11	ЗАТО Островной	+	+	+
12	Ковдорский район	+	+	+
	ИТОГО по субъекту РФ:	**14**	**14**	**14**

Приложение № 3
к аналитической записке

Сведения о населенных пунктах Мурманской области

№ п/п	Муниципальный район, городской округ	Количество населенных пунктов на 1 января 2020 года (данные Росстата)		Количество населенных пунктов на 2020 год (паспорт МО)		Количество населенных пунктов, не имеющих прикрепления к медицинской организации (паспорт МО)
		Всего	С нулевой численностью населения	Всего	С нулевой численностью населения	
1	2	3	4	5	6	7
	Муниципальные районы, всего:	91	7	91	7	0
1	Кандалакшский район	23	2	23	2	0
2	Кольский район	34	1	34	1	0
3	Ловозерский район	5	0	5	0	0
4	Печенгский муниципальный округ	17	2	17	2	0
5	Терский район	12	2	12	2	0
	Городские округа, всего:	45	6	45	6	0
1	Мурманск	1	0	1	0	0
2	Апатиты	3	1	3	1	0
3	Кировск	3	0	3	0	0
4	Мончегорск	4	1	4	1	0
5	Оленегорск	5	1	5	1	0
6	Полярные Зори	3	0	3	0	0
7	ЗАТО Североморск	4	0	4	0	0
8	ЗАТО Александровск	6	2	6	2	0
9	ЗАТО Видяево	2	1	2	1	0
10	ЗАТО Заозерск	1	0	1	0	0
11	ЗАТО Островной	7	0	7	0	0
12	Ковдорский район	6	0	6	0	0
	ИТОГО по субъекту РФ:	136	13	136	13	0

Приложение № 4
к аналитической записке

Сведения о сети медицинских организаций, входящих структурных подразделений Мурманской области

№ п/п	Медицинская организация, входящее структурное подразделение	Количество в целом по субъекту Российской Федерации									
		По данным ФСН за 2019 год		Текущее				К 2025 году по итогам модернизации первичного звена здравоохранения			
				По паспорту МО		На карте-схеме размещения медицинских организаций		По паспорту МО		На карте-схеме размещения медицинских организаций	
		ЮЛ[1]	СП[2]	ЮЛ	СП	ЮЛ	СП	ЮЛ	СП	ЮЛ	СП
1	*2*	*3*	*4*	*5*	*6*	*7*	*8*	*11*	*12*	*11*	*12*
1	Районные больницы, в том числе центральные, межрайонные	6		6		6		6		6	
2	Участковые больницы										
3	Поликлиники	2	21	2	16	2	16	2	16	2	16
4	Детские поликлиники	3	11	3	10	3	10	3	10	3	10
5	Амбулатории, в том числе врачебные		14		17		17		20		20
6	Центры (отделения) общей врачебной практики (семейной медицины)		7		7		7		7		7
7	Фельдшерско-акушерские пункты, фельдшерские пункты	X	26	X	24	X	24	X	28	X	28
8	Фельдшерские здравпункты	X	2	X	1	X	1	X	1	X	1
9	Поликлиники стоматологические	4		4	5	4	5	4	5	4	5
10	Детские стоматологические поликлиники										
11	Городские больницы	2		2		2		2		2	
12	Детские городские больницы										
13	Центры консультативно-диагностические (поликлиники консультативно-диагностические)		1		1		1		1		1
14	Центры консультативно-диагностические детские (поликлиники консультативно-диагностических детские)										

[1] число самостоятельных медицинских организаций (юридических лиц)
[2] число входящих структурных подразделений

Приложение № 5
к аналитической записке

Сведения о сети медицинских организаций, входящих структурных подразделений Мурманской области в разрезе муниципальных районов, городских округов

№ п/п	Муниципальный район, городской округ	Численность населения на 2020 год (паспорт МО), человек			Численность обслуживаемого (прикрепленного) населения в соответствии с паспортом МО,человек	Прогнозная численность населения на 2025 год (паспорт МО) всего, человек	Количество (паспорт МО)																											
		Всего	Дети (0-17 лет)	Взрослые (18 лет и старше)			Районные больницы, в том числе центральные, межрайонные		Участковые больницы		Поликлиники		Детские поликлиники		Амбулатории, в том числе врачебные		Центры (отделения) общей врачебной практики (семейной медицины)		Фельдшерско-акушерские пункты, фельдшерские пункты		Фельдшерские здравпункты		Поликлиники стоматологические		Детские стоматологические поликлиники		Городские больницы		Детские городские больницы		Центры консультативно-диагностические (поликлиники консультативно-диагностические)		Центры консультативно-диагностические детские (поликлиники консультативно-диагностических детские)	
							ЮЛ[1]	СП[2]	ЮЛ	СП	ЮЛ	СП	ЮЛ	СП	ЮЛ	СП	ЮЛ	СП	ЮЛ	СП	ЮЛ	СП	ЮЛ	СП	ЮЛ	СП	ЮЛ	СП	ЮЛ	СП	ЮЛ	СП	ЮЛ	СП
1	2	3	4	5	6	7	8	9	10	11	12	13	14	15	16	17	18	19	20	21	22	23	24	25	26	27	28	29	30	31	32	33	34	35
	Муниципальные районы, всего:	**135416**			**136458**	**130883**	**4**					**9**		**3**		**10**			**X**	**19**	**X**	**1**		**2**										
1	Кандалакшский район	41917			**46245**	39973	1		0	0		2		1		2			X	5	X													
2	Терский район	5080			**41179**	4516			0	0		1								3														
3	Кольский район	40531			**10732**	39611	1		0	0		2				7			X	9	X	1												
4	Ловозерский район	10979			**32802**	11126	1		0	0		2							X	1	X													
5	Печенгский муниципальный округ	36909			**5500**	35657	1		0	0		2		2		1			X	1	X			2										
	Городские округа, всего:	**605988**			**591390**	**598527**	**2**		**0**	**0**	**2**	**7**	**3**	**7**		6		**7**	**X**	**5**	**X**		4	3			2					1		
1	Мурманск	287847	55431	232416	**296328**	283832			0	0	2		3					7	X		X		**1**									1		
2	Апатиты	54670			**55374**	51946			0	0		1		1					X		X		1				1							
3	Кировск	28156			**31396**	26704			0	0		1		1					X	2	X			1										
4	Мончегорск	44978			**45010**	43106	1		0	0		1		1					X		X		1											
5	Ковдорский район	18156			**27867**	16839			0	0		1		1		1			X	2	X			1										
6	Оленегорск	29722			**17089**	29192			0	0		1		1					X		X		1				1							
7	Полярные Зори ФМБА	16383			**49608**	15941			0	0		1		1		2			X		X													
8	ЗАТО Североморск	63870			**36289**	66719	1		0	0		1		1		2			X	1	X			1										
9	ЗАТО Александровск ФМБА (Н/Д)	45442			**4387**	47819			0	0						1			X		X													
10	ЗАТО Видяево	5787			**7351**	5622			0	0						1			X		X													
11	ЗАТО Заозерск ФМБА (Н/Д)	9246			**1368**	9257			0	0									X		X													
12	ЗАТО Островной ФМБА (Н/Д)	1731			**19323**	1550			0	0									X		X													
	ИТОГО по субъекту РФ:	**741404**	**154266**	**587138**	**727848**	**729410**	**6**		**0**	**0**	**2**	**16**	**3**	**10**		**17**		**7**	**X**	**24**	**X**	**1**	**4**	**5**			**2**					**1**		

[1] число самостоятельных медицинских организаций (юридических лиц)
[2] число входящих структурных подразделений

Приложение № 6
к аналитической записке

Сведения о сети медицинских организаций, входящих структурных подразделений Мурманской области

№ п/п	Медицинская организация, входящее структурное подразделение	Рекомендуемая численность обслуживаемого населения (приказ от 27.02.2016 № 132н, от 15.05.2012 № 543н)	Количество в целом по субъекту Российской Федерации (паспорт МО)					
			Обслуживающие рекомендуемую численность населения (паспорт МО)		Обслуживающие меньше рекомендуемой численности населения (паспорт МО)		Обслуживающие больше рекомендуемой численности населения (паспорт МО)	
			ЮЛ[1]	СП[2]	ЮЛ	СП	ЮЛ	СП
1	2	3	4	5	6	7	8	9
1	Районные больницы, в том числе центральные, межрайонные	1 на 20 - 100 тыс. человек	5		1			
2	Участковые больницы	1 на 5 - 20 тыс. человек						
3	Поликлиники	1 на 20 - 50 тыс. человек		5		11	2	
4	Детские поликлиники	1 на 10 - 30 тыс. детей	3	2		8		
5	Амбулатории, в том числе врачебные	1 на 2 - 10 тыс. человек		8		9		
6	Центры (отделения) общей врачебной практики (семейной медицины)	1 на 2 - 10 тыс. человек		3				4
7	Фельдшерско-акушерские пункты, фельдшерские пункты	100 - 300 человек		11			X	X
		301 - 1000 человек		10	X	X	X	X
		1001 - 2000 человек		3				
8	Фельдшерские здравпункты	100 - 300 человек						
		301 - 1000 человек			X	X	X	X
		1001 - 2000 человек		1	X	X		
9	Поликлиники стоматологические	не менее 1 до 100 тыс. человек	3	5			1	
10	Детские стоматологические поликлиники	1 на 20 - 50 тыс. детей						
11	Городские больницы	1 на 20 - 300 тыс. человек	2					
12	Детские городские больницы	1 на 20 - 200 тыс. детей						
13	Центры консультативно-диагностические (поликлиники консультативно-диагностические)	1 на 250 тыс. человек						1
14	Центры консультативно-диагностические детские (поликлиники консультативно-диагностических детские)	1 на 100 тыс. детей						
	ИТОГО по субъекту РФ:		13	48	1	28	3	5

[1] число самостоятельных медицинских организаций (юридических лиц)
[2] число входящих структурных подразделений

Приложение № 7
к аналитической записке

Перечень медицинских организаций, входящих структурных подразделений Мурманской области, обслуживающих **меньше рекомендуемой численности** населения, согласно данным таблицы приложения № 6

№ п/п	Полное наименование медицинской организации, входящего структурного подразделения (паспорт МО)	Вид медицинской организации, входящего структурного подразделения	Рекомендуемая численность обслуживаемого населения (приказ от 27.02.2016 № 132н, от 15.05.2012 № 543н)	Фактическая численность обслуживаемого населения, человек (паспорт МО)	Проектная мощность здания медицинской организации, входящего структурного подразделения, число посещений в смену (паспорт МО)	Плановые объемы по ТПГГ на 2020 год, число посещений (паспорт МО)		Вид медицинской организации, входящего структурного подразделения, по окончании 2025 года (схема размещения)	Детальное описание и обоснование планируемых мероприятий до 2025 года по изменению вида медицинской организации, входящего структурного подразделения, либо характеристика объекта здравоохранения в части территориального планирования оказания медицинской помощи (приказ от 27.02.2016 № 132н и от 15.05.2012 № 543н), обосновывающая отсутствие необходимости изменения вида медицинской организации, входящего структурного подразделения
						Всего	в том числе по ОМС		
1	2	3	4	5	6	7	8	9	10
1	ГОБУЗ «Ловозерская ЦРБ»	Центральная районная больница	1 на 20 - 100 тыс. человек	10979	320	94126	92225	Центральная районная больница	Изменение вида медицинской организации (структурного подразделения) в части территориального планирования не планируется
2	Поликлиника г. Ковдор (ГОБУЗ Мончегорская ЦРБ)	Поликлиника	1 на 20 - 50 тыс. человек	13033	360	102512	102512	Поликлиника	Изменение вида медицинской организации (структурного подразделения) в части территориального планирования не планируется

№ п/п	Полное наименование медицинской организации, входящего структурного подразделения (паспорт МО)	Вид медицинской организации, входящего структурного подразделения	Рекомендуемая численность обслуживаемого населения (приказ от 27.02.2016 № 132н, от 15.05.2012 № 543н)	Фактическая численность обслуживаемого населения, человек (паспорт МО)	Проектная мощность здания медицинской организации, входящего структурного подразделения, число посещений в смену (паспорт МО)	Плановые объемы по ТПГГ на 2020 год, число посещений (паспорт МО)		Вид медицинской организации, входящего структурного подразделения, по окончании 2025 года (схема размещения)	Детальное описание и обоснование планируемых мероприятий до 2025 года по изменению вида медицинской организации, входящего структурного подразделения, либо характеристика объекта здравоохранения в части территориального планирования оказания медицинской помощи (приказ от 27.02.2016 № 132н и от 15.05.2012 № 543н), обосновывающая отсутствие необходимости изменения вида медицинской организации, входящего структурного подразделения
						Всего	в том числе по ОМС		
3	Поликлиника г. Кола (ГОБУЗ Кольская ЦРБ)	Поликлиника	1 на 20 - 50 тыс. человек	9690	324	150712	150712	Поликлиника	Изменение вида медицинской организации (структурного подразделения) в части территориального планирования не планируется
4	Поликлиника п-ка Мурмаши (ГОБУЗ Кольская ЦРБ)	Поликлиника	1 на 20 - 50 тыс. человек	13726	193	128045	128045	Поликлиника	Изменение вида медицинской организации (структурного подразделения) в части территориального планирования не планируется
5	Поликлиника пгт. Ревда (ГОБУЗ Ловозерская ЦРБ)	Поликлиника	1 на 20 - 50 тыс. человек	8002	200	65235	65235	Поликлиника	Изменение вида медицинской организации (структурного подразделения) в части территориального планирования не планируется
6	Поликлиника с.	Поликлиника	1 на 20 - 50 тыс.	2470	120	28891	28891	Поликлиника	Изменение вида

№ п/п	Полное наименование медицинской организации, входящего структурного подразделения (паспорт МО)	Вид медицинской организации, входящего структурного подразделения	Рекомендуемая численность обслуживаемого населения (приказ от 27.02.2016 № 132н, от 15.05.2012 № 543н)	Фактическая численность обслуживаемого населения, человек (паспорт МО)	Проектная мощность здания медицинской организации, входящего структурного подразделения, число посещений в смену (паспорт МО)	Плановые объемы по ТПГГ на 2020 год, число посещений (паспорт МО)		Вид медицинской организации, входящего структурного подразделения, по окончании 2025 года (схема размещения)	Детальное описание и обоснование планируемых мероприятий до 2025 года по изменению вида медицинской организации, входящего структурного подразделения, либо характеристика объекта здравоохранения в части территориального планирования оказания медицинской помощи (приказ от 27.02.2016 № 132н и от 15.05.2012 № 543н), обосновывающая отсутствие необходимости изменения вида медицинской организации, входящего структурного подразделения
						Всего	в том числе по ОМС		
	Ловозеро (ГОБУЗ Ловозерская ЦРБ)		человек						медицинской организации (структурного подразделения) в части территориального планирования не планируется
7	Поликлиника г. Оленегорск (ГОБУЗ Оленегорская ЦГБ)	Поликлиника	1 на 20 - 50 тыс. человек	16203	485	144679	144679	Поликлиника	Изменение вида медицинской организации (структурного подразделения) в части территориального планирования не планируется
8	Поликлиника г. Заполярный (ГОБУЗ Печенгская ЦРБ)	Поликлиника	1 на 20 - 50 тыс. человек	13135	240	102351	102351	Поликлиника	Изменение вида медицинской организации (структурного подразделения) в части территориального планирования не планируется
9	Поликлиника пгт. Никель (ГОБУЗ	Поликлиника	1 на 20 - 50 тыс. человек	8824	300	92449	92449	Поликлиника	Изменение вида медицинской организации

№ п/п	Полное наименование медицинской организации, входящего структурного подразделения (паспорт МО)	Вид медицинской организации, входящего структурного подразделения	Рекомендуемая численность обслуживаемого населения (приказ от 27.02.2016 № 132н, от 15.05.2012 № 543н)	Фактическая численность обслуживаемого населения, человек (паспорт МО)	Проектная мощность здания медицинской организации, входящего структурного подразделения, число посещений в смену (паспорт МО)	Плановые объемы по ТПГГ на 2020 год, число посещений (паспорт МО)		Вид медицинской организации, входящего структурного подразделения, по окончании 2025 года (схема размещения)	Детальное описание и обоснование планируемых мероприятий до 2025 года по изменению вида медицинской организации, входящего структурного подразделения, либо характеристика объекта здравоохранения в части территориального планирования оказания медицинской помощи (приказ от 27.02.2016 № 132н и от 15.05.2012 № 543н), обосновывающая отсутствие необходимости изменения вида медицинской организации, входящего структурного подразделения
						Всего	в том числе по ОМС		
	Печенгская ЦРБ)								(структурного подразделения) в части территориального планирования не планируется
10	ФГБУЗ «Медико-санитарная часть №118» ФМБА России	Поликлиника	1 на 20 - 50 тыс. человек	11245	335	435801	435801	Поликлиника	Изменение вида медицинской организации (структурного подразделения) в части территориального планирования не планируется
11	Поликлиника пгт. Зеленоборский (ГОБУЗ Кандалакшская ЦРБ)	Поликлиника	1 на 20 - 50 тыс. человек	5511	165	23940	23940	Амбулатория	Планируется изменение вида медицинской организации на амбулаторию в связи с пунктом 19.6 приказа от 15.05.2012 №543н
12	Поликлиника пгт. Умба (ГОБУЗ Кандалакшская ЦРБ)	Поликлиника	1 на 20 - 50 тыс. человек	4522	150	29990	29990	Поликлиника	Изменение вида медицинской организации (структурного подразделения) в части

№ п/п	Полное наименование медицинской организации, входящего структурного подразделения (паспорт МО)	Вид медицинской организации, входящего структурного подразделения	Рекомендуемая численность обслуживаемого населения (приказ от 27.02.2016 № 132н, от 15.05.2012 № 543н)	Фактическая численность обслуживаемого населения, человек (паспорт МО)	Проектная мощность здания медицинской организации, входящего структурного подразделения, число посещений в смену (паспорт МО)	Плановые объемы по ТПГГ на 2020 год, число посещений (паспорт МО)		Вид медицинской организации, входящего структурного подразделения, по окончании 2025 года (схема размещения)	Детальное описание и обоснование планируемых мероприятий до 2025 года по изменению вида медицинской организации, входящего структурного подразделения, либо характеристика объекта здравоохранения в части территориального планирования оказания медицинской помощи (приказ от 27.02.2016 № 132н и от 15.05.2012 № 543н), обосновывающая отсутствие необходимости изменения вида медицинской организации, входящего структурного подразделения
						Всего	в том числе по ОМС		
									территориального планирования не планируется
13	Детская поликлиника г. Кировск (ГОБУЗ Апатитско-Кировская ЦГБ)	Детская поликлиника	1 на 10 - 30 тыс. детей	5397	109	152889	152889	Детская поликлиника	Изменение вида медицинской организации (структурного подразделения) в части территориального планирования не планируется
14	Детская поликлиника г. Оленегорск (ГОБУЗ Оленегорская ЦГБ)	Детская поликлиника	1 на 10 - 30 тыс. детей	4238	50	89129	89129	Детская поликлиника	Изменение вида медицинской организации (структурного подразделения) в части территориального планирования не планируется
15	Детская поликлиника г. Мончегорск (ГОАУЗ Мончегорская ЦРБ)	Детская поликлиника	1 на 10 - 30 тыс. детей	9334	120	97143	97143	Детская поликлиника	Изменение вида медицинской организации (структурного подразделения) в части территориального

№ п/п	Полное наименование медицинской организации, входящего структурного подразделения (паспорт МО)	Вид медицинской организации, входящего структурного подразделения	Рекомендуемая численность обслуживаемого населения (приказ от 27.02.2016 № 132н, от 15.05.2012 № 543н)	Фактическая численность обслуживаемого населения, человек (паспорт МО)	Проектная мощность здания медицинской организации, входящего структурного подразделения, число посещений в смену (паспорт МО)	Плановые объемы по ТПГГ на 2020 год, число посещений (паспорт МО)		Вид медицинской организации, входящего структурного подразделения, по окончании 2025 года (схема размещения)	Детальное описание и обоснование планируемых мероприятий до 2025 года по изменению вида медицинской организации, входящего структурного подразделения, либо характеристика объекта здравоохранения в части территориального планирования оказания медицинской помощи (приказ от 27.02.2016 № 132н и от 15.05.2012 № 543н), обосновывающая отсутствие необходимости изменения вида медицинской организации, входящего структурного подразделения
						Всего	в том числе по ОМС		
									планирования не планируется
16	Детская поликлиника г. Ковдор (ГОАУЗ Мончегорская ЦРБ)	Детская поликлиника	1 на 10 - 30 тыс. детей	3414	124	45541	45541	Детская поликлиника	Изменение вида медицинской организации (структурного подразделения) в части территориального планирования не планируется
17	Детская поликлиника г. Заполярный (ГОБУЗ Печенгская ЦРБ)	Детская поликлиника	1 на 10 - 30 тыс. детей	3471	30	31439	31439	Детская поликлиника	Изменение вида медицинской организации (структурного подразделения) в части территориального планирования не планируется
18	Детская поликлиника пгт. Никель (ГОБУЗ Печенгская ЦРБ)	Детская поликлиника	1 на 10 - 30 тыс. детей	2316	30	22806	22806	Детская поликлиника	Изменение вида медицинской организации (структурного подразделения) в части территориального планирования не

№ п/п	Полное наименование медицинской организации, входящего структурного подразделения (паспорт МО)	Вид медицинской организации, входящего структурного подразделения	Рекомендуемая численность обслуживаемого населения (приказ от 27.02.2016 № 132н, от 15.05.2012 № 543н)	Фактическая численность обслуживаемого населения, человек (паспорт МО)	Проектная мощность здания медицинской организации, входящего структурного подразделения, число посещений в смену (паспорт МО)	Плановые объемы по ТПГГ на 2020 год, число посещений (паспорт МО)		Вид медицинской организации, входящего структурного подразделения, по окончании 2025 года (схема размещения)	Детальное описание и обоснование планируемых мероприятий до 2025 года по изменению вида медицинской организации, входящего структурного подразделения, либо характеристика объекта здравоохранения в части территориального планирования оказания медицинской помощи (приказ от 27.02.2016 № 132н и от 15.05.2012 № 543н), обосновывающая отсутствие необходимости изменения вида медицинской организации, входящего структурного подразделения
						Всего	в том числе по ОМС		
									планируется
19	Детская поликлиника г.Кандалакша (ГОБУЗ Кандалакшская ЦРБ)	Детская поликлиника	1 на 10 - 30 тыс. детей	6312	150	144443	144443	Детская поликлиника	Изменение вида медицинской организации (структурного подразделения) в части территориального планирования не планируется
20	Амбулатория нп. Енский (ГОАУЗ Мончегорская ЦРБ)	Амбулатория	1 на 2 - 10 тыс. человек	1164	22	6122	6122	Амбулатория	Изменение вида не планируется в связи с пунктом 19.4 приказа от 15.05.2012 №543н
21	Амбулатория п. Верхнетуломский (ГОБУЗ Кольская ЦРБ)	Амбулатория	1 на 2 - 10 тыс. человек	1219	19	3742	3742	Амбулатория	Изменение вида не планируется в связи с пунктом 19.4 приказа от 15.05.2012 №543н
22	Амбулатория п. Пушной (ГОБУЗ Кольская ЦРБ)	Амбулатория	1 на 2 - 10 тыс. человек	847	41	2764	2764	Амбулатория	Изменение вида не планируется в связи с пунктом 19.4 приказа от 15.05.2012 №543н

№ п/п	Полное наименование медицинской организации, входящего структурного подразделения (паспорт МО)	Вид медицинской организации, входящего структурного подразделения	Рекомендуемая численность обслуживаемого населения (приказ от 27.02.2016 № 132н, от 15.05.2012 № 543н)	Фактическая численность обслуживаемого населения, человек (паспорт МО)	Проектная мощность здания медицинской организации, входящего структурного подразделения, число посещений в смену (паспорт МО)	Плановые объемы по ТПГГ на 2020 год, число посещений (паспорт МО)		Вид медицинской организации, входящего структурного подразделения, по окончании 2025 года (схема размещения)	Детальное описание и обоснование планируемых мероприятий до 2025 года по изменению вида медицинской организации, входящего структурного подразделения, либо характеристика объекта здравоохранения в части территориального планирования оказания медицинской помощи (приказ от 27.02.2016 № 132н и от 15.05.2012 № 543н), обосновывающая отсутствие необходимости изменения вида медицинской организации, входящего структурного подразделения
						Всего	в том числе по ОМС		
23	Амбулатория п. Зверосовхоз (ГОБУЗ Кольская ЦРБ)	Амбулатория	1 на 2 - 10 тыс. человек	1618	27	5349	5349	Амбулатория	Изменение вида не планируется в связи с пунктом 19.4 приказа от 15.05.2012 №543н
24	Амбулатория п. Междуречье (ГОБУЗ Кольская ЦРБ)	Амбулатория	1 на 2 - 10 тыс. человек	874	26	2121	2121	Амбулатория	Изменение вида не планируется в связи с пунктом 19.4 приказа от 15.05.2012 №543н
25	Амбулатория нп. Нивский (ГОБУЗ Кандалакшская ЦРБ)	Амбулатория	1 на 2 - 10 тыс. человек	954	19	2600	2600	Амбулатория	Изменение вида не планируется в связи с пунктом 19.4 приказа от 15.05.2012 №543н

Приложение № 8
к аналитической записке

Перечень медицинских организаций, входящих структурных подразделений Мурманской области, обслуживающих больше рекомендуемой численности населения, согласно данным таблицы приложения № 6

№ п/п	Полное наименование медицинской организации, входящего структурного подразделения (паспорт МО)	Вид медицинской организации, входящего структурного подразделения	Рекомендуемая численность обслуживаемого населения (приказ от 27.02.2016 № 132н, от 15.05.2012 № 543н)	Фактическая численность обслуживаемого населения, человек (паспорт МО)	Проектная мощность здания медицинской организации, входящего структурного подразделения, число посещений в смену (паспорт МО)	Плановые объемы по ТПГГ на 2020 год, число посещений (паспорт МО)		Вид медицинской организации, входящего структурного подразделения, по окончании 2025 года (схема размещения)	Детальное описание и обоснование планируемых мероприятий до 2025 года по изменению вида медицинской организации, входящего структурного подразделения, либо характеристика объекта здравоохранения в части территориального планирования оказания медицинской помощи (приказ от 27.02.2016 № 132н и от 15.05.2012 № 543н), обосновывающая отсутствие необходимости изменения вида медицинской организации, входящего структурного подразделения
						Всего	в том числе по ОМС		
1	2	3	4	5	6	7	8	9	10
1	ГОБУЗ "Мурманская городская поликлиника №1"	Поликлиника	1 на 20 - 50 тыс. человек	121471	1298	542375	537425	Поликлиника	Изменение вида медицинской организации (структурного подразделения) в части территориального планирования не планируется не планируется в связи с уменьшением численности населения
2	ГОБУЗ "Мурманская городская поликлиника № 2"	Поликлиника	1 на 20 - 50 тыс. человек	96947	847	433746	433746	Поликлиника	Изменение вида медицинской организации (структурного подразделения) в части территориального планирования не планируется не планируется в связи с уменьшением численности населения
3	ГОАУЗ "Мурманская областная стоматологическая поликлиника"	Стоматологическая поликлиника	не менее 1 до 100 тыс. человек	344302	1020	239504	239504	Стоматологическая поликлиника	Изменение вида медицинской организации (структурного подразделения) в части территориального планирования не планируется не планируется в связи с уменьшением численности населения

№ п/п	Полное наименование медицинской организации, входящего структурного подразделения (паспорт МО)	Вид медицинской организации, входящего структурного подразделения	Рекомендуемая численность обслуживаемого населения (приказ от 27.02.2016 № 132н, от 15.05.2012 № 543н)	Фактическая численность обслуживаемого населения, человек (паспорт МО)	Проектная мощность здания медицинской организации, входящего структурного подразделения, число посещений в смену (паспорт МО)	Плановые объемы по ТПГГ на 2020 год, число посещений (паспорт МО)		Вид медицинской организации, входящего структурного подразделения, по окончании 2025 года (схема размещения)	Детальное описание и обоснование планируемых мероприятий до 2025 года по изменению вида медицинской организации, входящего структурного подразделения, либо характеристика объекта здравоохранения в части территориального планирования оказания медицинской помощи (приказ от 27.02.2016 № 132н и от 15.05.2012 № 543н), обосновывающая отсутствие необходимости изменения вида медицинской организации, входящего структурного подразделения
						Всего	в том числе по ОМС		
1	2	3	4	5	6	7	8	9	10
4	КДЦ ГОБУЗ «МОКБ им.П.А.Баяндина»	Центры консультативно-диагностические (поликлиники консультативно-диагностические)	1 на 250 тыс. человек	748 056	535	132069	131319	Центры консультативно-диагностические (поликлиники консультативно-диагностические)	Изменение вида медицинской организации (структурного подразделения) в части территориального планирования не планируется не планируется в связи с уменьшением численности населения
5	Отделение общей врачебной (семейной) практики №1 (ГОБУЗ МГП №1)	Центры (отделения) общей врачебной практики (семейной медицины)	1 на 2 - 10 тыс. человек	19296	52			Центры (отделения) общей врачебной практики (семейной медицины)	Изменение вида медицинской организации (структурного подразделения) в части территориального планирования не планируется не планируется в связи с уменьшением численности населения
6	Отделение общей врачебной практики №1 (ГОБУЗ МГП №2)	Центры (отделения) общей врачебной практики (семейной медицины)	1 на 2 - 10 тыс. человек	19572	57			Центры (отделения) общей врачебной практики (семейной медицины)	Изменение вида медицинской организации (структурного подразделения) в части территориального планирования не планируется не планируется в связи с уменьшением численности населения
7	Отделение общей врачебной практики №2 (ГОБУЗ МГП №2)	Центры (отделения) общей врачебной практики (семейной медицины)	1 на 2 - 10 тыс. человек	21176	58			Центры (отделения) общей врачебной практики (семейной медицины)	Изменение вида медицинской организации (структурного подразделения) в части территориального планирования не

№ п/п	Полное наименование медицинской организации, входящего структурного подразделения (паспорт МО)	Вид медицинской организации, входящего структурного подразделения	Рекомендуемая численность обслуживаемого населения (приказ от 27.02.2016 № 132н, от 15.05.2012 № 543н)	Фактическая численность обслуживаемого населения, человек (паспорт МО)	Проектная мощность здания медицинской организации, входящего структурного подразделения, число посещений в смену (паспорт МО)	Плановые объемы по ТПГГ на 2020 год, число посещений (паспорт МО)		Вид медицинской организации, входящего структурного подразделения, по окончании 2025 года (схема размещения)	Детальное описание и обоснование планируемых мероприятий до 2025 года по изменению вида медицинской организации, входящего структурного подразделения, либо характеристика объекта здравоохранения в части территориального планирования оказания медицинской помощи (приказ от 27.02.2016 № 132н и от 15.05.2012 № 543н), обосновывающая отсутствие необходимости изменения вида медицинской организации, входящего структурного подразделения
						Всего	в том числе по ОМС		
1	2	3	4	5	6	7	8	9	10
									планируется не планируется в связи с уменьшением численности населения
8	Отделение общей врачебной практики №3 (ГОБУЗ МГП №2)	Центры (отделения) общей врачебной практики (семейной медицины)	1 на 2 - 10 тыс. человек	12324	59			Центры (отделения) общей врачебной практики (семейной медицины)	Изменение вида медицинской организации (структурного подразделения) в части территориального планирования не планируется не планируется в связи с уменьшением численности населения

Приложение № 9
к аналитической записке

Перечень медицинских организаций, входящих структурных подразделений Мурманской области, обслуживающих рекомендуемую численность населения, согласно данным таблицы приложения № 6, но в отношении которых планируется изменение вида медицинской организации, входящего структурного подразделения

№ п/п	Полное наименование медицинской организации, входящего структурного подразделения (паспорт МО)	Вид медицинской организации, входящего структурного подразделения	Рекомендуемая численность обслуживаемого населения (приказ от 27.02.2016 № 132н, от 15.05.2012 № 543н)	Фактическая численность обслуживаемого населения, человек (паспорт МО)	Проектная мощность здания медицинской организации, входящего структурного подразделения, число посещений в смену (паспорт МО)	Плановые объемы по ТПГГ на 2020 год, число посещений (паспорт МО)		Вид медицинской организации, входящего структурного подразделения, по окончании 2025 года (схема размещения)	Характеристика объекта здравоохранения в части территориального планирования оказания медицинской помощи (приказ от 27.02.2016 № 132н и от 15.05.2012 № 543н), обосновывающая необходимость изменения вида медицинской организации, входящего структурного подразделения, с детальным описанием и обоснованием планируемых мероприятий до 2025 года по изменению вида медицинской организации, входящего структурного подразделения
						Всего	в том числе по ОМС		
1	2	3	4	5	6	7	8	9	10
1	Амбулатория п. Печенга (нп. Спутник, ГОБУЗ Печенгская ЦРБ)	Амбулатория	1 на 2-10 тыс. человек	2268		8437	8437	Фельдшерско-акушерский пункт	Планируется изменение вида структурного подразделения ГОБУЗ «Печенгская ЦРБ» в н.п. Спутник - открытие фельдшерско-акушерского пункта (в данный момент обслуживается амбулаторией п.г.т.Печенга).
2	Амбулатория п. Печенга (нп. Лиинахамари, ГОБУЗ Печенгская ЦРБ)	Амбулатория	1 на 2-10 тыс. человек	3480				Фельдшерско-акушерский пункт	Планируется изменение вида структурного подразделения - ГОБУЗ «Печенгская ЦРБ» в н.п. Лиинахамари открытие фельдшерско-акушерского пункта (в данный момент обслуживается амбулаторией п.г.т.Печенга).
3	Кабинет фельдшера (нп. Раякоски, ГОБУЗ Печенгская ЦРБ)			272		4781	4781	Фельдшерско-акушерский пункт	Планируется изменение вида структурного подразделения ГОБУЗ «Печенгская ЦРБ» - переформатирование кабинета фельдшера н.п. Раякоски в фельдшерско-акушерскоий пункт

Приложение № 10
к аналитической записке

Перечень населенных пунктов, находящихся вне зоны доступа медицинской помощи*

№ п/п	Муниципальный район, городской округ	Наименование населенного пункта (паспорт МО)	Численность населения (паспорт МО), человек			Прогнозная численность населения на 2025 год (паспорт МО) всего, человек	Расстояние от текущего населенного пункта, с численностью населения от 100 до 2000 человек, до ближайшей медицинской организации, входящего структурного подразделения, км		Наименование и адрес ближайшей медицинской организации, входящего структурного подразделения медицинской организации, расстояние до которого указано (паспорт МО)	**Время доезда** от текущего населенного пункта, расположенного в сельской местности, до ближайшей медицинской организации, входящего структурного подразделения медицинской организации, оказывающего первичную **врачебную** медико-санитарную помощь, **по дорогам общего пользования с использованием транспорта**, минут		**Расстояние** от текущего населенного пункта, расположенного в сельской местности, до ближайшей медицинской организации, входящего структурного подразделения медицинской организации, оказывающего первичную **врачебную** медико-санитарную помощь, **по дорогам общего пользования с использованием транспорта**, км		Наименование и адрес ближайшей медицинской организации, структурного подразделения медицинской организации, оказывающее первичную **врачебную** медико-санитарную помощь, время доезда и расстояние до которого указано (паспорт МО)	Детальное описание и обоснование планируемых мероприятий до 2025 года по обеспечению доступности медицинской помощи в указанном населенном пункте, либо характеристика ситуации по населенному пункту в части территориального планирования оказания медицинской помощи (приказ от 27.02.2016 № 132н и от 15.05.2012 № 543н), обосновывающая отсутствие необходимости проведения мероприятий по обеспечению доступности медицинской помощи в указанном населенном пункте
			Всего	Дети (0-17 лет)	Взрослые (18 лет и старше)		По данным паспорта МО	По данным геоинформационной системы		По данным паспорта МО	По данным геоинформационной системы	По данным паспорта МО	По данным геоинформационной системы		
1	2	3	4	5	6	7	8	9	10	11	12	13	14	15	16
1	Кольский муниципальный район	нп.Голубые ручьи	439	94	345	439	8	8	ГОБУЗ Кольская ЦРБ амбулатория п. Кильдинстрой	17	17	8	8	ГОБУЗ Кольская ЦРБ амбулатория п. Кильдинстрой	Изменение вида медицинской организации (структурного подразделения) в части территориального планирования не планируется - не запланировано строительство подразделений, оказывающих ПМСП, в связи с тем, что территория закрыта для размещения региональных объектов здравоохранения, на территории н.п. базируется воинская часть
2	Городской округ г. Мончегорск с подведомственной территорией	нп. 25 км железной дороги Мончегорск-Оленья	245	51	194	245	18	18	ГОАУЗ «Мончегорская ЦРБ», поликлиника г.Мончегорск	18	18	12	12	ГОАУЗ «Мончегорская ЦРБ», поликлиника г.Мончегорск	Изменение вида медицинской организации (структурного подразделения) в части территориального планирования планируется - строительство амбулатории в н.п. 27 км ж/д Мончегорск-Оленья (н.п. 25 км ж/д Мончегорск-Оленья будет входить в зону обслуживания амбулатории

№ п/п	Муниципальный район, городской округ	Наименование населенного пункта (паспорт МО)	Численность населения (паспорт МО), человек			Прогнозная численность населения на 2025 год (паспорт МО) всего, человек	Расстояние от текущего населенного пункта, с численностью населения от 100 до 2000 человек, до ближайшей медицинской организации, входящего структурного подразделения, км		Наименование и адрес ближайшей медицинской организации, входящего структурного подразделения медицинской организации, расстояние до которого указано (паспорт МО)	**Время доезда** от текущего населенного пункта, расположенного в сельской местности, до ближайшей медицинской организации, входящего структурного подразделения медицинской организации, оказывающего первичную **врачебную** медико-санитарную помощь, **по дорогам общего пользования с использованием транспорта**, минут		**Расстояние** от текущего населенного пункта, расположенного в сельской местности, до ближайшей медицинской организации, входящего структурного подразделения медицинской организации, оказывающего первичную **врачебную** медико-санитарную помощь, **по дорогам общего пользования с использованием транспорта**, км		Наименование и адрес ближайшей медицинской организации, структурного подразделения медицинской организации, оказывающее первичную **врачебную** медико-санитарную помощь, время доезда и расстояние до которого указано (паспорт МО)	Детальное описание и обоснование планируемых мероприятий до 2025 года по обеспечению доступности медицинской помощи в указанном населенном пункте, либо характеристика ситуации по населенному пункту в части территориального планирования оказания медицинской помощи (приказ от 27.02.2016 № 132н и от 15.05.2012 № 543н), обосновывающая отсутствие необходимости проведения мероприятий по обеспечению доступности медицинской помощи в указанном населенном пункте
			Всего	Дети (0-17 лет)	Взрослые (18 лет и старше)		По данным паспорта МО	По данным геоинформационной системы		По данным паспорта МО	По данным геоинформационной системы	По данным паспорта МО	По данным геоинформационной системы		
1	2	3	4	5	6	7	8	9	10	11	12	13	14	15	16
															н.п. 27 км ж/д Мончегорск-Оленья)
3	Городской округ Ковдорский район	нп. Риколатва	139	29	110	139	15	15	ГОАУЗ МЦРБ Амбулатория нп.Енский	30	30	15	15	ГОАУЗ «Мончегорская ЦРБ», Амбулатория нп.Енский	Изменение вида медицинской организации (структурного подразделения) в части территориального планирования не планируется - отмечается снижение численности проживающего населения, планируется упразднение населенного пункта
	ИТОГО по субъекту РФ:	**3**	823	174	649	823									

*населенные пункты не соответствующие требованиям:

- приказа Минздравсоцразвития России от 15.05.2012 № 543н и находящиеся на расстоянии более 6 км от ближайшей медицинской организации, оказывающей первичную медико-санитарную помощь;
- пункта 10.4 свода правил «СП 42.13330.2016. Свод правил. Градостроительство. Планировка и застройка городских и сельских поселений. Актуализированная редакция СНиП 2.07.01-89*», утвержденных приказом Минстроя России от 30.12.2016 № 1034/пр, и находящиеся на удалении более 30 минут доезда (с использованием транспорта) по дорогам общего пользования от поликлиник, амбулаторий.

Приложение № 11
к аналитической записке

Перечень медицинских организаций, входящих структурных подразделений Мурманской области, обслуживающих меньше рекомендуемой численности населения, **после 2025 года**

№ п/п	Полное наименование медицинской организации, входящего структурного подразделения (паспорт МО)	Вид медицинской организации, входящего структурного подразделения	Рекомендуемая численность обслуживаемого населения (приказ от 27.02.2016 № 132н, от 15.05.2012 № 543н)	Фактическая численность обслуживаемого населения, человек на 2025 (паспорт МО)	Проектная мощность здания медицинской организации, входящего структурного подразделения, число посещений в смену (паспорт МО)	Плановые объемы по ТПГГ на 2020 год, число посещений (паспорт МО)		Вид медицинской организации, входящего структурного подразделения, после 2025 года (схема размещения)	Детальное описание и обоснование ситуации, характеристика объекта в части территориального планирования оказания медицинской помощи (приказ от 27.02.2016 № 132н и от 15.05.2012 № 543н), в связи с чем за период с 2020 по 2025 год не планируется, либо отсутствует необходимость проведения мероприятий по изменению вида медицинской организации, входящего структурного подразделения
						Всего	в том числе по ОМС		
1	2	3	4	5	6	7	8	9	10
1	ГОБУЗ «Ловозерская ЦРБ»	Центральная районная больница	1 на 20 - 100 тыс. человек	11126	320			Центральная районная больница	Изменение вида медицинской организации (структурного подразделения) в части территориального планирования не

№ п/п	Полное наименование медицинской организации, входящего структурного подразделения (паспорт МО)	Вид медицинской организации, входящего структурного подразделения	Рекомендуемая численность обслуживаемого населения (приказ от 27.02.2016 № 132н, от 15.05.2012 № 543н)	Фактическая численность обслуживаемого населения, человек на 2025 (паспорт МО)	Проектная мощность здания медицинской организации, входящего структурного подразделения, число посещений в смену (паспорт МО)	Плановые объемы по ТПГГ на 2020 год, число посещений (паспорт МО)		Вид медицинской организации, входящего структурного подразделения, после 2025 года (схема размещения)	Детальное описание и обоснование ситуации, характеристика объекта в части территориального планирования оказания медицинской помощи (приказ от 27.02.2016 № 132н и от 15.05.2012 № 543н), в связи с чем за период с 2020 по 2025 год не планируется, либо отсутствует необходимость проведения мероприятий по изменению вида медицинской организации, входящего структурного подразделения
						Всего	в том числе по ОМС		
1	2	3	4	5	6	7	8	9	10
									планируется
2	Поликлиника г. Ковдор (ГОБУЗ Мончегорская ЦРБ)	Поликлиника	1 на 20 - 50 тыс. человек	11989	360			Поликлиника	Изменение вида медицинской организации (структурного подразделения) в части территориального планирования не планируется
3	Поликлиника г. Кола (ГОБУЗ Кольская ЦРБ)	Поликлиника	1 на 20 - 50 тыс. человек	9210	324			Поликлиника	Изменение вида медицинской организации (структурного подразделения) в

№ п/п	Полное наименование медицинской организации, входящего структурного подразделения (паспорт МО)	Вид медицинской организации, входящего структурного подразделения	Рекомендуемая численность обслуживаемого населения (приказ от 27.02.2016 № 132н, от 15.05.2012 № 543н)	Фактическая численность обслуживаемого населения, человек на 2025 (паспорт МО)	Проектная мощность здания медицинской организации, входящего структурного подразделения, число посещений в смену (паспорт МО)	Плановые объемы по ТПГГ на 2020 год, число посещений (паспорт МО)		Вид медицинской организации, входящего структурного подразделения, после 2025 года (схема размещения)	Детальное описание и обоснование ситуации, характеристика объекта в части территориального планирования оказания медицинской помощи (приказ от 27.02.2016 № 132н и от 15.05.2012 № 543н), в связи с чем за период с 2020 по 2025 год не планируется, либо отсутствует необходимость проведения мероприятий по изменению вида медицинской организации, входящего структурного подразделения
						Всего	в том числе по ОМС		
1	2	3	4	5	6	7	8	9	10
									части территориального планирования не планируется
4	Поликлиника п-ка Мурмаши (ГОБУЗ Кольская ЦРБ)	Поликлиника	1 на 20 - 50 тыс. человек	13569	193			Поликлиника	Изменение вида медицинской организации (структурного подразделения) в части территориального планирования не планируется
5	Поликлиника пгт. Ревда (ГОБУЗ	Поликлиника	1 на 20 - 50 тыс.	7819	165			Поликлиника	Изменение вида медицинской

№ п/п	Полное наименование медицинской организации, входящего структурного подразделения (паспорт МО)	Вид медицинской организации, входящего структурного подразделения	Рекомендуемая численность обслуживаемого населения (приказ от 27.02.2016 № 132н, от 15.05.2012 № 543н)	Фактическая численность обслуживаемого населения, человек на 2025 (паспорт МО)	Проектная мощность здания медицинской организации, входящего структурного подразделения, число посещений в смену (паспорт МО)	Плановые объемы по ТПГГ на 2020 год, число посещений (паспорт МО)		Вид медицинской организации, входящего структурного подразделения, после 2025 года (схема размещения)	Детальное описание и обоснование ситуации, характеристика объекта в части территориального планирования оказания медицинской помощи (приказ от 27.02.2016 № 132н и от 15.05.2012 № 543н), в связи с чем за период с 2020 по 2025 год не планируется, либо отсутствует необходимость проведения мероприятий по изменению вида медицинской организации, входящего структурного подразделения
						Всего	в том числе по ОМС		
1	2	3	4	5	6	7	8	9	10
	Ловозерская ЦРБ)		человек						организации (структурного подразделения) в части территориального планирования не планируется
6	Поликлиника с. Ловозеро (ГОБУЗ Ловозерская ЦРБ)	Поликлиника	1 на 20 - 50 тыс. человек	2901	105			Поликлиника	Изменение вида медицинской организации (структурного подразделения) в части территориального планирования не

№ п/п	Полное наименование медицинской организации, входящего структурного подразделения (паспорт МО)	Вид медицинской организации, входящего структурного подразделения	Рекомендуемая численность обслуживаемого населения (приказ от 27.02.2016 № 132н, от 15.05.2012 № 543н)	Фактическая численность обслуживаемого населения, человек на 2025 (паспорт МО)	Проектная мощность здания медицинской организации, входящего структурного подразделения, число посещений в смену (паспорт МО)	Плановые объемы по ТПГГ на 2020 год, число посещений (паспорт МО)		Вид медицинской организации, входящего структурного подразделения, после 2025 года (схема размещения)	Детальное описание и обоснование ситуации, характеристика объекта в части территориального планирования оказания медицинской помощи (приказ от 27.02.2016 № 132н и от 15.05.2012 № 543н), в связи с чем за период с 2020 по 2025 год не планируется, либо отсутствует необходимость проведения мероприятий по изменению вида медицинской организации, входящего структурного подразделения
						Всего	в том числе по ОМС		
1	2	3	4	5	6	7	8	9	10
									планируется
7	Поликлиника г. Оленегорск (ГОБУЗ Оленегорская ЦГБ)	Поликлиника	1 на 20 - 50 тыс. человек	15783	485			Поликлиника	Изменение вида медицинской организации (структурного подразделения) в части территориального планирования не планируется
8	Поликлиника г. Заполярный (ГОБУЗ Печенгская ЦРБ)	Поликлиника	1 на 20 - 50 тыс. человек	10839	240			Поликлиника	Изменение вида медицинской организации (структурного подразделения) в

№ п/п	Полное наименование медицинской организации, входящего структурного подразделения (паспорт МО)	Вид медицинской организации, входящего структурного подразделения	Рекомендуемая численность обслуживаемого населения (приказ от 27.02.2016 № 132н, от 15.05.2012 № 543н)	Фактическая численность обслуживаемого населения, человек на 2025 (паспорт МО)	Проектная мощность здания медицинской организации, входящего структурного подразделения, число посещений в смену (паспорт МО)	Плановые объемы по ТПГГ на 2020 год, число посещений (паспорт МО)		Вид медицинской организации, входящего структурного подразделения, после 2025 года (схема размещения)	Детальное описание и обоснование ситуации, характеристика объекта в части территориального планирования оказания медицинской помощи (приказ от 27.02.2016 № 132н и от 15.05.2012 № 543н), в связи с чем за период с 2020 по 2025 год не планируется, либо отсутствует необходимость проведения мероприятий по изменению вида медицинской организации, входящего структурного подразделения
						Всего	в том числе по ОМС		
1	2	3	4	5	6	7	8	9	10
									части территориального планирования не планируется
9	Поликлиника пгт. Никель (ГОБУЗ Печенгская ЦРБ)	Поликлиника	1 на 20 - 50 тыс. человек	8230	300			Поликлиника	Изменение вида медицинской организации (структурного подразделения) в части территориального планирования не планируется
10	Поликлиника пгт. Умба (ГОБУЗ	Поликлиника	1 на 20 - 50 тыс. человек	3958	150			Поликлиника	Изменение вида медицинской

№ п/п	Полное наименование медицинской организации, входящего структурного подразделения (паспорт МО)	Вид медицинской организации, входящего структурного подразделения	Рекомендуемая численность обслуживаемого населения (приказ от 27.02.2016 № 132н, от 15.05.2012 № 543н)	Фактическая численность обслуживаемого населения, человек на 2025 (паспорт МО)	Проектная мощность здания медицинской организации, входящего структурного подразделения, число посещений в смену (паспорт МО)	Плановые объемы по ТПГГ на 2020 год, число посещений (паспорт МО)		Вид медицинской организации, входящего структурного подразделения, после 2025 года (схема размещения)	Детальное описание и обоснование ситуации, характеристика объекта в части территориального планирования оказания медицинской помощи (приказ от 27.02.2016 № 132н и от 15.05.2012 № 543н), в связи с чем за период с 2020 по 2025 год не планируется, либо отсутствует необходимость проведения мероприятий по изменению вида медицинской организации, входящего структурного подразделения
						Всего	в том числе по ОМС		
1	2	3	4	5	6	7	8	9	10
	Кандалакшская ЦРБ)								организации (структурного подразделения) в части территориального планирования не планируется
11	ФГБУЗ «Медико-санитарная часть №118» ФМБА России	Поликлиника	1 на 20 - 50 тыс. человек	10894	335			Поликлиника	Изменение вида медицинской организации (структурного подразделения) в части территориального планирования не

№ п/п	Полное наименование медицинской организации, входящего структурного подразделения (паспорт МО)	Вид медицинской организации, входящего структурного подразделения	Рекомендуемая численность обслуживаемого населения (приказ от 27.02.2016 № 132н, от 15.05.2012 № 543н)	Фактическая численность обслуживаемого населения, человек на 2025 (паспорт МО)	Проектная мощность здания медицинской организации, входящего структурного подразделения, число посещений в смену (паспорт МО)	Плановые объемы по ТПГГ на 2020 год, число посещений (паспорт МО)		Вид медицинской организации, входящего структурного подразделения, после 2025 года (схема размещения)	Детальное описание и обоснование ситуации, характеристика объекта в части территориального планирования оказания медицинской помощи (приказ от 27.02.2016 № 132н и от 15.05.2012 № 543н), в связи с чем за период с 2020 по 2025 год не планируется, либо отсутствует необходимость проведения мероприятий по изменению вида медицинской организации, входящего структурного подразделения
						Всего	в том числе по ОМС		
1	2	3	4	5	6	7	8	9	10
									планируется
12	ФГБУЗ «Медико-санитарная часть №118» ФМБА России	Детская поликлиника	1 на 10 - 30 тыс. детей	2860	180			Детская поликлиника	Изменение вида медицинской организации (структурного подразделения) в части территориального планирования не планируется
13	Детская поликлиника г. Кировск (ГОБУЗ Апатитско-Кировская ЦГБ)	Детская поликлиника	1 на 10 - 30 тыс. детей	5093	109			Детская поликлиника	Изменение вида медицинской организации (структурного подразделения) в

№ п/п	Полное наименование медицинской организации, входящего структурного подразделения (паспорт МО)	Вид медицинской организации, входящего структурного подразделения	Рекомендуемая численность обслуживаемого населения (приказ от 27.02.2016 № 132н, от 15.05.2012 № 543н)	Фактическая численность обслуживаемого населения, человек на 2025 (паспорт МО)	Проектная мощность здания медицинской организации, входящего структурного подразделения, число посещений в смену (паспорт МО)	Плановые объемы по ТПГГ на 2020 год, число посещений (паспорт МО)		Вид медицинской организации, входящего структурного подразделения, после 2025 года (схема размещения)	Детальное описание и обоснование ситуации, характеристика объекта в части территориального планирования оказания медицинской помощи (приказ от 27.02.2016 № 132н и от 15.05.2012 № 543н), в связи с чем за период с 2020 по 2025 год не планируется, либо отсутствует необходимость проведения мероприятий по изменению вида медицинской организации, входящего структурного подразделения
						Всего	в том числе по ОМС		
1	2	3	4	5	6	7	8	9	10
									части территориального планирования не планируется
14	Детская поликлиника г. Оленегорск (ГОБУЗ Оленегорская ЦГБ)	Детская поликлиника	1 на 10 - 30 тыс. детей	4128	50			Детская поликлиника	Изменение вида медицинской организации (структурного подразделения) в части территориального планирования не планируется
15	Детская поликлиника г.	Детская поликлиника	1 на 10 - 30 тыс. детей	8139	120			Детская поликлиника	Изменение вида медицинской

№ п/п	Полное наименование медицинской организации, входящего структурного подразделения (паспорт МО)	Вид медицинской организации, входящего структурного подразделения	Рекомендуемая численность обслуживаемого населения (приказ от 27.02.2016 № 132н, от 15.05.2012 № 543н)	Фактическая численность обслуживаемого населения, человек на 2025 (паспорт МО)	Проектная мощность здания медицинской организации, входящего структурного подразделения, число посещений в смену (паспорт МО)	Плановые объемы по ТПГГ на 2020 год, число посещений (паспорт МО)		Вид медицинской организации, входящего структурного подразделения, после 2025 года (схема размещения)	Детальное описание и обоснование ситуации, характеристика объекта в части территориального планирования оказания медицинской помощи (приказ от 27.02.2016 № 132н и от 15.05.2012 № 543н), в связи с чем за период с 2020 по 2025 год не планируется, либо отсутствует необходимость проведения мероприятий по изменению вида медицинской организации, входящего структурного подразделения
						Всего	в том числе по ОМС		
1	2	3	4	5	6	7	8	9	10
	Мончегорск (ГОАУЗ Мончегорская ЦРБ)								организации (структурного подразделения) в части территориального планирования не планируется
16	Детская поликлиника г. Ковдор (ГОАУЗ Мончегорская ЦРБ)	Детская поликлиника	1 на 10 - 30 тыс. детей	3141	124			Детская поликлиника	Изменение вида медицинской организации (структурного подразделения) в части территориального планирования не

№ п/п	Полное наименование медицинской организации, входящего структурного подразделения (паспорт МО)	Вид медицинской организации, входящего структурного подразделения	Рекомендуемая численность обслуживаемого населения (приказ от 27.02.2016 № 132н, от 15.05.2012 № 543н)	Фактическая численность обслуживаемого населения, человек на 2025 (паспорт МО)	Проектная мощность здания медицинской организации, входящего структурного подразделения, число посещений в смену (паспорт МО)	Плановые объемы по ТПГГ на 2020 год, число посещений (паспорт МО)		Вид медицинской организации, входящего структурного подразделения, после 2025 года (схема размещения)	Детальное описание и обоснование ситуации, характеристика объекта в части территориального планирования оказания медицинской помощи (приказ от 27.02.2016 № 132н и от 15.05.2012 № 543н), в связи с чем за период с 2020 по 2025 год не планируется, либо отсутствует необходимость проведения мероприятий по изменению вида медицинской организации, входящего структурного подразделения
						Всего	в том числе по ОМС		
1	2	3	4	5	6	7	8	9	10
									планируется
17	Детская поликлиника г. Заполярный (ГОБУЗ Печенгская ЦРБ)	Детская поликлиника	1 на 10 - 30 тыс. детей	5380	30			Детская поликлиника	Изменение вида медицинской организации (структурного подразделения) в части территориального планирования не планируется
18	Детская поликлиника пгт. Никель (ГОБУЗ Печенгская ЦРБ)	Детская поликлиника	1 на 10 - 30 тыс. детей	2161	30			Детская поликлиника	Изменение вида медицинской организации (структурного подразделения) в

№ п/п	Полное наименование медицинской организации, входящего структурного подразделения (паспорт МО)	Вид медицинской организации, входящего структурного подразделения	Рекомендуемая численность обслуживаемого населения (приказ от 27.02.2016 № 132н, от 15.05.2012 № 543н)	Фактическая численность обслуживаемого населения, человек на 2025 (паспорт МО)	Проектная мощность здания медицинской организации, входящего структурного подразделения, число посещений в смену (паспорт МО)	Плановые объемы по ТПГГ на 2020 год, число посещений (паспорт МО)		Вид медицинской организации, входящего структурного подразделения, после 2025 года (схема размещения)	Детальное описание и обоснование ситуации, характеристика объекта в части территориального планирования оказания медицинской помощи (приказ от 27.02.2016 № 132н и от 15.05.2012 № 543н), в связи с чем за период с 2020 по 2025 год не планируется, либо отсутствует необходимость проведения мероприятий по изменению вида медицинской организации, входящего структурного подразделения
						Всего	в том числе по ОМС		
1	2	3	4	5	6	7	8	9	10
									части территориального планирования не планируется
19	Детская поликлиника г.Кандалакша (ГОБУЗ Кандалакшская ЦРБ)	Детская поликлиника	1 на 10 - 30 тыс. детей	5695	150			Детская поликлиника	Изменение вида медицинской организации (структурного подразделения) в части территориального планирования не планируется
20	Амбулатория нп. Енский (ГОАУЗ	Амбулатория	1 на 2 - 10 тыс. человек	1164	22			Амбулатория	Изменение вида медицинской

№ п/п	Полное наименование медицинской организации, входящего структурного подразделения (паспорт МО)	Вид медицинской организации, входящего структурного подразделения	Рекомендуемая численность обслуживаемого населения (приказ от 27.02.2016 № 132н, от 15.05.2012 № 543н)	Фактическая численность обслуживаемого населения, человек на 2025 (паспорт МО)	Проектная мощность здания медицинской организации, входящего структурного подразделения, число посещений в смену (паспорт МО)	Плановые объемы по ТПГГ на 2020 год, число посещений (паспорт МО)		Вид медицинской организации, входящего структурного подразделения, после 2025 года (схема размещения)	Детальное описание и обоснование ситуации, характеристика объекта в части территориального планирования оказания медицинской помощи (приказ от 27.02.2016 № 132н и от 15.05.2012 № 543н), в связи с чем за период с 2020 по 2025 год не планируется, либо отсутствует необходимость проведения мероприятий по изменению вида медицинской организации, входящего структурного подразделения
						Всего	в том числе по ОМС		
1	2	3	4	5	6	7	8	9	10
	Мончегорская ЦРБ)								организации (структурного подразделения) в части территориального планирования не планируется
21	Амбулатория п. Верхнетуломский (ГОБУЗ Кольская ЦРБ)	Амбулатория	1 на 2 - 10 тыс. человек	997	19			Амбулатория	Изменение вида медицинской организации (структурного подразделения) в части территориального планирования не

№ п/п	Полное наименование медицинской организации, входящего структурного подразделения (паспорт МО)	Вид медицинской организации, входящего структурного подразделения	Рекомендуемая численность обслуживаемого населения (приказ от 27.02.2016 № 132н, от 15.05.2012 № 543н)	Фактическая численность обслуживаемого населения, человек на 2025 (паспорт МО)	Проектная мощность здания медицинской организации, входящего структурного подразделения, число посещений в смену (паспорт МО)	Плановые объемы по ТПГГ на 2020 год, число посещений (паспорт МО)		Вид медицинской организации, входящего структурного подразделения, после 2025 года (схема размещения)	Детальное описание и обоснование ситуации, характеристика объекта в части территориального планирования оказания медицинской помощи (приказ от 27.02.2016 № 132н и от 15.05.2012 № 543н), в связи с чем за период с 2020 по 2025 год не планируется, либо отсутствует необходимость проведения мероприятий по изменению вида медицинской организации, входящего структурного подразделения
						Всего	в том числе по ОМС		
1	2	3	4	5	6	7	8	9	10
									планируется
22	Амбулатория п. Пушной (ГОБУЗ Кольская ЦРБ)	Амбулатория	1 на 2 - 10 тыс. человек	847	41			Амбулатория	Изменение вида медицинской организации (структурного подразделения) в части территориального планирования не планируется
23	Амбулатория п. Зверосовхоз (ГОБУЗ Кольская ЦРБ)	Амбулатория	1 на 2 - 10 тыс. человек	1618	27			Амбулатория	Изменение вида медицинской организации (структурного подразделения) в

№ п/п	Полное наименование медицинской организации, входящего структурного подразделения (паспорт МО)	Вид медицинской организации, входящего структурного подразделения	Рекомендуемая численность обслуживаемого населения (приказ от 27.02.2016 № 132н, от 15.05.2012 № 543н)	Фактическая численность обслуживаемого населения, человек на 2025 (паспорт МО)	Проектная мощность здания медицинской организации, входящего структурного подразделения, число посещений в смену (паспорт МО)	Плановые объемы по ТПГГ на 2020 год, число посещений (паспорт МО)		Вид медицинской организации, входящего структурного подразделения, после 2025 года (схема размещения)	Детальное описание и обоснование ситуации, характеристика объекта в части территориального планирования оказания медицинской помощи (приказ от 27.02.2016 № 132н и от 15.05.2012 № 543н), в связи с чем за период с 2020 по 2025 год не планируется, либо отсутствует необходимость проведения мероприятий по изменению вида медицинской организации, входящего структурного подразделения
						Всего	в том числе по ОМС		
1	2	3	4	5	6	7	8	9	10
									части территориального планирования не планируется
24	Амбулатория п. Междуречье (ГОБУЗ Кольская ЦРБ)	Амбулатория	1 на 2 - 10 тыс. человек	874	26			Амбулатория	Изменение вида медицинской организации (структурного подразделения) в части территориального планирования не планируется
25	Амбулатория нп. Нивский (ГОБУЗ	Амбулатория	1 на 2 - 10 тыс. человек	954	19			Амбулатория	Изменение вида медицинской

№ п/п	Полное наименование медицинской организации, входящего структурного подразделения (паспорт МО)	Вид медицинской организации, входящего структурного подразделения	Рекомендуемая численность обслуживаемого населения (приказ от 27.02.2016 № 132н, от 15.05.2012 № 543н)	Фактическая численность обслуживаемого населения, человек на 2025 (паспорт МО)	Проектная мощность здания медицинской организации, входящего структурного подразделения, число посещений в смену (паспорт МО)	Плановые объемы по ТПГГ на 2020 год, число посещений (паспорт МО)		Вид медицинской организации, входящего структурного подразделения, после 2025 года (схема размещения)	Детальное описание и обоснование ситуации, характеристика объекта в части территориального планирования оказания медицинской помощи (приказ от 27.02.2016 № 132н и от 15.05.2012 № 543н), в связи с чем за период с 2020 по 2025 год не планируется, либо отсутствует необходимость проведения мероприятий по изменению вида медицинской организации, входящего структурного подразделения
						Всего	в том числе по ОМС		
1	2	3	4	5	6	7	8	9	10
	Кандалакшская ЦРБ)								организации (структурного подразделения) в части территориального планирования не планируется
26	Амбулатория нп. Зашеек (ФГБУЗ «Медико-санитарная часть №118» ФМБА России)	Амбулатория	1 на 2 - 10 тыс. человек Изменение вида медицинской организации (структурного подразделения) в части	774	10			Амбулатория	Изменение вида медицинской организации (структурного подразделения) в части территориального планирования не

№ п/п	Полное наименование медицинской организации, входящего структурного подразделения (паспорт МО)	Вид медицинской организации, входящего структурного подразделения	Рекомендуемая численность обслуживаемого населения (приказ от 27.02.2016 № 132н, от 15.05.2012 № 543н)	Фактическая численность обслуживаемого населения, человек на 2025 (паспорт МО)	Проектная мощность здания медицинской организации, входящего структурного подразделения, число посещений в смену (паспорт МО)	Плановые объемы по ТПГГ на 2020 год, число посещений (паспорт МО)		Вид медицинской организации, входящего структурного подразделения, после 2025 года (схема размещения)	Детальное описание и обоснование ситуации, характеристика объекта в части территориального планирования оказания медицинской помощи (приказ от 27.02.2016 № 132н и от 15.05.2012 № 543н), в связи с чем за период с 2020 по 2025 год не планируется, либо отсутствует необходимость проведения мероприятий по изменению вида медицинской организации, входящего структурного подразделения
						Всего	в том числе по ОМС		
1	2	3	4	5	6	7	8	9	10
			территориального планирования не планируется						планируется
27	Амбулатория нп. Африканда(ФГБУЗ «Медико-санитарная часть №118» ФМБА России)	Амбулатория	1 на 2 - 10 тыс. человек	1413	15			Амбулатория	Изменение вида медицинской организации (структурного подразделения) в части территориального планирования не планируется
29	Амбулатория нп. Оленья Губа (ФГБУЗ ЦМСЧ №	Амбулатория	1 на 2 - 10 тыс. человек	1965				Амбулатория	Изменение вида медицинской организации

№ п/п	Полное наименование медицинской организации, входящего структурного подразделения (паспорт МО)	Вид медицинской организации, входящего структурного подразделения	Рекомендуемая численность обслуживаемого населения (приказ от 27.02.2016 № 132н, от 15.05.2012 № 543н)	Фактическая численность обслуживаемого населения, человек на 2025 (паспорт МО)	Проектная мощность здания медицинской организации, входящего структурного подразделения, число посещений в смену (паспорт МО)	Плановые объемы по ТПГГ на 2020 год, число посещений (паспорт МО)		Вид медицинской организации, входящего структурного подразделения, после 2025 года (схема размещения)	Детальное описание и обоснование ситуации, характеристика объекта в части территориального планирования оказания медицинской помощи (приказ от 27.02.2016 № 132н и от 15.05.2012 № 543н), в связи с чем за период с 2020 по 2025 год не планируется, либо отсутствует необходимость проведения мероприятий по изменению вида медицинской организации, входящего структурного подразделения
						Всего	в том числе по ОМС		
1	2	3	4	5	6	7	8	9	10
	120 ФМБА России)								(структурного подразделения) в части территориального планирования не планируется

Приложение № 12
к аналитической записке

Перечень медицинских организаций, входящих структурных подразделений Мурманской области, обслуживающих больше рекомендуемой численности населения, **после 2025 года**

№ п/п	Полное наименование медицинской организации, входящего структурного подразделения (паспорт МО)	Вид медицинской организации, входящего структурного подразделения	Рекомендуемая численность обслуживаемого населения (приказ от 27.02.2016 № 132н, от 15.05.2012 № 543н)	Фактическая численность обслуживаемого населения, человек на 2025 (паспорт МО)	Проектная мощность здания медицинской организации, входящего структурного подразделения, число посещений в смену (паспорт МО)	Плановые объемы по ТПГГ на 2020 год, число посещений (паспорт МО)		Вид медицинской организации, входящего структурного подразделения, после 2025 года (схема размещения)	Детальное описание и обоснование ситуации, характеристика объекта в части территориального планирования оказания медицинской помощи (приказ от 27.02.2016 № 132н и от 15.05.2012 № 543н), в связи с чем за период с 2021 по 2025 год не планируется, либо отсутствует необходимость проведения мероприятий по изменению вида медицинской организации, входящего структурного подразделения
						Всего	в том числе по ОМС		
1	2	3	4	5	6	7	8	9	10
1	ГОБУЗ "Мурманская городская поликлиника №1"	Поликлиника	1 на 20 - 50 тыс. человек	119777				Поликлиника	
2	ГОБУЗ "Мурманская городская поликлиника № 2"	Поликлиника	1 на 20 - 50 тыс. человек	95595				Поликлиника	
3	ГОАУЗ "Мурманская областная стоматологическая поликлиника"	Стоматологическая поликлиника	не менее 1 до 100 тыс. человек					Стоматологическая поликлиника	
4	КДЦ ГОБУЗ «МОКБ им.П.А.Баяндина»	Центры консультативно-диагностические (поликлиники консультативно-диагностические)	1 на 250 тыс. человек					Центры консультативно-диагностические (поликлиники консультативно-диагностические)	

№ п/п	Полное наименование медицинской организации, входящего структурного подразделения (паспорт МО)	Вид медицинской организации, входящего структурного подразделения	Рекомендуемая численность обслуживаемого населения (приказ от 27.02.2016 № 132н, от 15.05.2012 № 543н)	Фактическая численность обслуживаемого населения, человек на 2025 (паспорт МО)	Проектная мощность здания медицинской организации, входящего структурного подразделения, число посещений в смену (паспорт МО)	Плановые объемы по ТПГГ на 2020 год, число посещений (паспорт МО)		Вид медицинской организации, входящего структурного подразделения, после 2025 года (схема размещения)	Детальное описание и обоснование ситуации, характеристика объекта в части территориального планирования оказания медицинской помощи (приказ от 27.02.2016 № 132н и от 15.05.2012 № 543н), в связи с чем за период с 2021 по 2025 год не планируется, либо отсутствует необходимость проведения мероприятий по изменению вида медицинской организации, входящего структурного подразделения
						Всего	в том числе по ОМС		
1	2	3	4	5	6	7	8	9	10
5	Отделение общей врачебной (семейной) практики №1 (ГОБУЗ МГП №1)	Центры (отделения) общей врачебной практики (семейной медицины)	1 на 2 - 10 тыс. человек					Центры (отделения) общей врачебной практики (семейной медицины)	
6	Отделение общей врачебной практики №1 (ГОБУЗ МГП №2)	Центры (отделения) общей врачебной практики (семейной медицины)	1 на 2 - 10 тыс. человек					Центры (отделения) общей врачебной практики (семейной медицины)	
7	Отделение общей врачебной практики №2 (ГОБУЗ МГП №2)	Центры (отделения) общей врачебной практики (семейной медицины)	1 на 2 - 10 тыс. человек					Центры (отделения) общей врачебной практики (семейной медицины)	
8	Отделение общей врачебной практики №3 (ГОБУЗ МГП №2)	Центры (отделения) общей врачебной практики (семейной медицины)	1 на 2 - 10 тыс. человек					Центры (отделения) общей врачебной практики (семейной медицины)	

Приложение № 13
к аналитической записке

Перечень медицинских организаций, входящих структурных подразделений Мурманской области, обслуживающих рекомендуемую численность населения, но в отношении которых необходимо изменение вида медицинской организации, входящего структурного подразделения, **после 2025 года**

№ п/п	Полное наименование медицинской организации, входящего структурного подразделения (паспорт МО)	Вид медицинской организации, входящего структурного подразделения	Рекомендуемая численность обслуживаемого населения (приказ от 27.02.2016 № 132н, от 15.05.2012 № 543н)	Фактическая численность обслуживаемого населения, человек (паспорт МО)	Проектная мощность здания медицинской организации, входящего структурного подразделения, число посещений в смену (паспорт МО)	Плановые объемы по ТПГГ на 2020 год, число посещений (паспорт МО)		Вид медицинской организации, входящего структурного подразделения, после 2025 года (схема размещения)	Характеристика объекта здравоохранения в части территориального планирования оказания медицинской помощи (приказ от 27.02.2016 № 132н и от 15.05.2012 № 543н), обосновывающая необходимость изменения вида медицинской организации, входящего структурного подразделения, с детальным описанием и обоснованием ситуации, в связи с чем за период с 2021 по 2025 год не планируется проведение мероприятий по изменению вида медицинской организации, входящего структурного подразделения
						Всего	в том числе по ОМС		
1	2	3	4	5	6	7	8	9	10

Раздел V «Перечень основных нормативных актов, на основе которых разработана региональная программа».

I. Постановление Правительства Российской Федерации от 9 октября 2019 г. № 1304 «Об утверждении принципов модернизации первичного звена здравоохранения Российской Федерации и Правил проведения экспертизы проектов региональных программ модернизации первичного звена здравоохранения, осуществления мониторинга и контроля за реализацией региональных программ модернизации первичного звена здравоохранения», а также:

1. Приказ Минздравсоцразвития России от 15.05.2012 № 543н «Об утверждении Положения об организации оказания первичной медико-санитарной помощи взрослому населению».

2. Приказ Минздравсоцразвития России от 01.12.2005 № 753 «Об оснащении диагностическим оборудованием амбулаторно-поликлинических и стационарно-поликлинических учреждений муниципальных образований».

3. Приказ Минздрава России от 07.03.2018 № 92н «Об утверждении Положения об организации оказания первичной медико-санитарной помощи детям».

4. Совместный приказ Минздрава России № 345н, Минтруда России № 372н от 31.05.2019 «Об утверждении Положения об организации оказания паллиативной медицинской помощи, включая порядок взаимодействия медицинских организаций, организаций социального обслуживания и общественных объединений, иных некоммерческих организаций, осуществляющих свою деятельность в сфере охраны здоровья» - определены требования к подразделениям, оказывающим паллиативную медицинскую помощь в амбулаторных условиях, в условиях дневного стационара, стационарных условиях.

5. Статья 34 Федерального закона от 21.11.2011 № 323-ФЗ «Об основах охраны здоровья граждан в Российской Федерации».

6. Приказ Минздрава России от 02.12.2014 № 796н «Об утверждении Положения об организации оказания специализированной, в том числе высокотехнологичной, медицинской помощи».

7. Приказ Минздрава СССР от 31.07.1963 № 395 «О состоянии и мерах по дальнейшему улучшению стационарного обслуживания населения СССР» (вместе с «Положением о городской больнице», «Положением о клинической больнице», «Положением об областной (краевой, республиканской) больнице», «Положением о центральной районной больнице», иными положениями).

8. Порядки оказания медицинской помощи по профилям, заболеваниям или состояниям (группам заболеваний или состояний).

9. Приказ Министерства здравоохранения Российской Федерации от 27.02.2016 № 132н «Об утверждении Требований к размещению медицинских организаций государственной системы здравоохранения и муниципальной системы здравоохранения исходя из потребностей населения».

10. Приказ Минздрава России от 20.04.2018 № 182 «Об утверждении методических рекомендации о применении нормативов и норм ресурсной обеспеченности населения в сфере здравоохранения».

11. Статья 21 Федерального закона от 21.11.2011 № 323-ФЗ «Об основах охраны здоровья граждан в Российской Федерации».

12. Приказ Минздравсоцразвития России от 26.04.2012 № 406н «Об утверждении Порядка выбора гражданином медицинской организации при оказании ему медицинской помощи в рамках программы государственных гарантий бесплатного оказания гражданам медицинской помощи».

13. Приказ Минздрава России от 21.12.2012 № 1342н «Об утверждении Порядка выбора гражданином медицинской организации (за исключением случаев оказания скорой медицинской помощи) за пределами территории субъекта Российской Федерации, в котором проживает гражданин, при оказании ему медицинской помощи в рамках программы государственных гарантий бесплатного оказания медицинской помощи».

14. Приказ Минздрава России от 13.03.2019 № 124н «Об утверждении порядка проведения профилактического медицинского осмотра и диспансеризации определенных групп взрослого населения».

15. Приказ Минздрава России от 10.08.2017 № 514н «О Порядке проведения профилактических медицинских осмотров несовершеннолетних».

16. Приказ Минздрава России от 16.05.2019 № 302н «Об утверждении Порядка прохождения несовершеннолетними диспансерного наблюдения, в том числе в период обучения и воспитания в образовательных организациях».

17. Приказ Минздрава России от 15.02.2013 № 72н «О проведении диспансеризации пребывающих в стационарных учреждениях детей-сирот и детей, находящихся в трудной жизненной ситуации».

18. Приказ Минздрава России от 11.04.2013 № 216н «Об утверждении Порядка диспансеризации детей-сирот и детей, оставшихся без попечения родителей, в том числе усыновленных (удочеренных), принятых под опеку (попечительство), в приемную или патронатную семью».

19. Приказ Минздрава России от 05.11.2013 № 822н «Об утверждении Порядка оказания медицинской помощи несовершеннолетним, в том числе в период обучения и воспитания в образовательных организациях.

20. Приказ ФОМС от 21.11.2018 № 247 «Об установлении Требований к структуре и содержанию тарифного соглашения».

21. Постановление Главного государственного санитарного врача Российской Федерации от 18.05.2010 № 58 «Об утверждении САНПИН 2.1.3.2630-10 «Санитарно-эпидемиологические требования к организациям, осуществляющим медицинскую деятельность» (в частности, утверждены требования к устройству, оборудованию и эксплуатации ФАП).

22. Федеральный закон Российской Федерации от 29.12.2004 № 190-ФЗ «Градостроительный кодекс Российской Федерации».

23. Свод правил «СП 42.13330.2016. Свод правил. Градостроительство. Планировка и застройка городских и сельских поселений. Актуализированная

редакция СНиП 2.07.01-89*», утвержденный приказом Минстроя России от 30.12.2016 № 1034/пр.

24. Свод правил «СП 319.1325800.2017. Свод правил. Здание и помещения медицинских организаций. Правила эксплуатации», утвержденный приказом Минстроя России от 18.02.2014 г. № 58пр.

25. Свод правил «СП 158.13330.2014. Свод правил. Здания и помещения медицинских организаций. Правила проектирования», утвержденный приказом Минстроя России от 18.02.2014 г. № 58пр.

26. Свод правил «СП 59.13330.2016. Свод правил. Доступность зданий и сооружений для маломобильных групп населения» утвержденный приказом Минстроя России от 14.11.2016 № 798пр.

27. СП 255.1325800.2016 «Здания и сооружения. Правила эксплуатации. Основные положения».

28. ГОСТ 31937-2011 «Здания и сооружения. Правила обследования и мониторинга технического состояния».

29. Статья 36.2 Федерального закона от 21 ноября 2011 г. № 323-ФЗ «Об основах охраны здоровья граждан в Российской Федерации» и приказа Минздрава России от 30 ноября 2017 г. № 965н «Об утверждении порядка организации и оказания медицинской помощи с применением телемедицинских технологий».

Раздел VI «Организация оказания медицинской помощи с приближением к месту жительства, месту обучения или работы исходя из потребностей всех групп населения с учетом трехуровневой системы оказания медицинской помощи».

Строительство (реконструкция, капитальный ремонт) медицинских организаций, подведомственных Министерству здравоохранения Мурманской области, расположенных на территории Мурманской области, оказывающих первичную медико-санитарную помощь взрослым и детям, их обособленных структурных подразделений, центральных районных и районных больниц

№ п/п	Наименование юридического лица	Наименование объекта	Адрес объекта	Износ*	Планируемое мероприятие	Быстровозводимые модульные конструкции (да/нет)	Количество населения, обслуживаемое медицинской организацией	Наименование ремонтных работ (в случае, если выборочный ремонт)	Объем работ (кв.м.)	Планируемая стоимость работ,тыс. руб.	в том числе по годам:				
											2021	2022	2023	2024	2025
1	ГОБУЗ "Кандалакшская центральная районная больница"	Поликлиника	Мурманская область, г. Кандалакша, ул.Данилова	35	строительство взамен существующего	нет	53 350	-	4350	538 397,64	0,00	160 000,00	96 249,29	70 066,80	212 081,55
2	ГОБУЗ "Кандалакшская центральная районная больница"	ФАП	Мурманская область, Терский район, с. Кузомень, д. 8	-	новое строительство	да	66	-	132	15 000,00	0,00	0,00	0,00	0,00	15 000,00
3	ГОБУЗ "Кандалакшская центральная районная больница"	ФАП	Мурманская область, Кандалакшский район, п. Лесозаводский	55	строительство взамен существующего	да	295	-	132	15 000,00	0,00	15 000,00	0,00	0,00	0,00
4	ГОБУЗ "Кандалакшская центральная районная больница"	Амбулатория	Мурманская область, Кандалакшский район, г. Кандалакша, п. Нивский (микрорайон Нива-2)	25	строительство взамен существующего	да	1208	-	216	24 545,50	0,00	0,00	0,00	24 545,50	0,00

№ п/п	Наименование юридического лица	Наименование объекта	Адрес объекта	Износ*	Планируемое мероприятие	Быстровозводимые модульные конструкции (да/нет)	Количество населения, обслуживаемое медицинской организацией	Наименование ремонтных работ (в случае, если выборочный ремонт)	Объем работ (кв.м.)	Планируемая стоимость работ,тыс. руб.	в том числе по годам:				
											2021	2022	2023	2024	2025
5	ГОБУЗ "Кандалакшская центральная районная больница"	Амбулатория (с подстанцией скорой помощи и дневным стационаром)	Мурманская область, Кандалакшский район, п. Зеленоборский, ул. Магистральная, 30	83	строительство взамен существующего	нет	6365	-	1049	109 741,90	0,00	109 741,90	0,00	0,00	0,00
6	ГОБУЗ "Печенгская центральная районная больница"	ФАП	Мурманская область, Печенгский район, п.Корзуново, ул.Печенгская, д.25	30	строительство взамен существующего	да	1156	-	132	15 000,00	0,00	0,00	15 000,00	0,00	0,00
7	ГОБУЗ "Печенгская центральная районная больница"	ФАП	Мурманская область, Печенгский район, н.п Лиинахамари	75,8	новое строительство	да	467	-	132	15 000,00	0,00	0,00	15 000,00	0,00	0,00
8	ГОБУЗ "Печенгская центральная районная больница"	ФАП	Мурманская область, Печенгский район, п.Спутник, ул. Новая, д.18	52	новое строительство	да	950	-	132	15 000,00	0,00	0,00	0,00	0,00	15 000,00
9	ГОБУЗ "Печенгская центральная районная больница"	ФАП	Мурманская область, Печенгский район, н.п. Раякоски,14	70	новое строительство	да	145		132	15 000,00	15 000,00	0,00	0,00	0,00	0,00
10	ГОБУЗ "Печенгская центральная районная больница"	Амбулатория	Мурманская область, Печенгский район, пгт Печенга, Печенгское шоссе, д.3	30	строительство взамен существующего	да	1840	-	216	24 545,45	0,00	0,00	24 545,45	0,00	0,00
11	ГОБУЗ «Кольская центральная районная больница»	ФАП	Мурманская область, Кольский район, п. Териберка, ул. Пионерская, д.7	60	строительство взамен существующего	да	300	-	105	11 928,00	0,00	0,00	11 928,00	0,00	0,00

№ п/п	Наименование юридического лица	Наименование объекта	Адрес объекта	Износ*	Планируемое мероприятие	Быстровозводимые модульные конструкции (да/нет)	Количество населения, обслуживаемое медицинской организацией	Наименование ремонтных работ (в случае, если выборочный ремонт)	Объем работ (кв.м.)	Планируемая стоимость работ,тыс. руб.	в том числе по годам:				
											2021	2022	2023	2024	2025
12	ГОБУЗ «Кольская центральная районная больница»	Амбулатория	Мурманская область, Кольский район п.г.т. Кильдинстрой, ул. Набережная, д. 9	75	строительство взамен существующего	да	2378	-	520,25	68 235,91	68 235,91	0,00	0,00	0,00	0,00
13	ГОБУЗ «Центральная районная больница ЗАТО г. Североморск»	Амбулатория	Мурманская область, н.п. Североморск-3, ул. Героев - Североморцев, д. 2	100	строительство взамен существующего	да	2407	-	520,25	68 235,91	0,00	68 235,91	0,00	0,00	0,00
14	ГОБУЗ «Апатитско-Кировская центральная городская больница»	ФАП	н.п. Титан	34	строительство взамен существующего	да	1778	-	132	15 000,00	0,00	0,00	0,00	0,00	15 000,00
15	ГОБУЗ «Апатитско-Кировская центральная городская больница»	ФАП	н.п. Коашва	51	строительство взамен существующего	да	936	-	132	15 000,00	0,00	0,00	0,00	0,00	15 000,00
16	ГОАУЗ «Мончегорская центральная районная больница»	Амбулатория	Мурманская область, н.п. 27 км железной дороги Мончегорск-Оленья	-	новое строительство	да	3833	-	520,25	68 235,91	0,00	0,00	68 235,91	0,00	0,00
17	ГОБУЗ "Кандалакшская центральная районная больница"	Детская поликлиника	Мурманская область, Кандалакшский район, г. Кандалакша, ул. Батюты, д.31	48	комплексный капремонт	-	1620	-	881	22 752,00	0,00	22 752,00	0,00	0,00	0,00

№ п/п	Наименование юридического лица	Наименование объекта	Адрес объекта	Износ*	Планируемое мероприятие	Быстровозводимые модульные конструкции (да/нет)	Количество населения, обслуживаемое медицинской организацией	Наименование ремонтных работ (в случае, если выборочный ремонт)	Объем работ (кв.м.)	Планируемая стоимость работ,тыс. руб.	в том числе по годам:				
											2021	2022	2023	2024	2025
18	ГОБУЗ "Кандалакшская центральная районная больница"	Поликлиника	Мурманская область, Терский район, п.г.т. Умба, ул. Беломорская, 23а	42	комплексный капремонт	-	5224	-	2483,9	45 939,70	0,00	0,00	45 939,70	0,00	0,00
19	ГОБУЗ "Ловозерская ЦРБ"	Поликлиника	Мурманская область, Ловозерский район, п. Ревда, ул. Комсомольская, д.2	42	комплексный капремонт	-	10909	-	805,3	14 894,00	0,00	14 894,00	0,00	0,00	0,00
20	ГОБУЗ "Печенгская центральная районная больница"	Детская поликлиника	Мурманская область, пгт. Никель, Больничный городок,1	73,8	комплексный капремонт	-	2450	-	898,2	16 721,68	16 721,68	0,00	0,00	0,00	0,00
21	ГОБУЗ "Печенгская центральная районная больница"	Поликлиника	Мурманская область, г. Заполярный, ул.Терешковой, 2а	41	комплексный капремонт	-	3540	-	3482,5	56 501,40	56 501,40	0,00	0,00	0,00	0,00
22	ГОБУЗ «Кольская центральная районная больница»	Детская поликлиника	Мурманская область, г. Кола, пер.Островский, 12	78	реконструкция	-	2302	-	330	17 551,05	17 551,05	0,00	0,00	0,00	0,00
23	ГОБУЗ «Кольская центральная районная больница»	Поликлиника	Мурманская область, пгт. Мурмаши, ул.Кайкова, 30	58	комплексный капремонт	-	11169	-	2430,6	93 274,40	0,00	93 274,40	0,00	0,00	0,00
24	ГОБУЗ «Кольская центральная районная больница»	Амбулатория	Мурманская область, н.п. Пушной, ул.Центральная, 18	56	комплексный капремонт	-	943	-	440,9	14 959,90	14 959,90	0,00	0,00	0,00	0,00
25	ГОБУЗ «Кольская центральная районная больница»	Амбулатория	Мурманская область, н.п. Тулома, ул. Мира,4	56	комплексный капремонт	-	2298	-	327	6 570,20	6 570,20	0,00	0,00	0,00	0,00

№ п/п	Наименование юридического лица	Наименование объекта	Адрес объекта	Износ*	Планируемое мероприятие	Быстровозводимые модульные конструкции (да/нет)	Количество населения, обслуживаемое медицинской организацией	Наименование ремонтных работ (в случае, если выборочный ремонт)	Объем работ (кв.м.)	Планируемая стоимость работ,тыс. руб.	в том числе по годам:				
											2021	2022	2023	2024	2025
26	ГОБУЗ «Кольская центральная районная больница»	Амбулатория	Мурманская область, н.п. Верхнетуломский, ул.Лесная,7	50	комплексный капремонт	-	1408	-	2028,3	57 682,80	0,00	0,00	0,00	0,00	57 682,80
27	ГОБУЗ «Центральная районная больница ЗАТО г. Североморск»	кабинет ВОП	Мурманская область, пгт. Сафоново, ул.Преображенского, 5	60,8	комплексный капремонт	-	1823	-	227,1	8 062,50	0,00	0,00	0,00	0,00	8 062,50
28	ГОАУЗ «Мончегорская центральная районная больница»	Детская поликлиника	Мурманская область, г. Ковдор, ул.Кошица, 11-1	58	комплексный капремонт	-	3805	-	560	21 494,50	21 494,50	0,00	0,00	0,00	0,00
29	ГОАУЗ «Мончегорская центральная районная больница»	Поликлиника	Мурманская область, г. Мончегорск, пр. Металлургов, 35а	58	комплексный капремонт	-	35578	-	630	24 181,30	6 500,00	17 681,30	0,00	0,00	0,00
30	ГОАУЗ «Мончегорская центральная районная больница»	Поликлиника	Мурманская область, г. Ковдор, ул. Кощица, 11	58	выборочный капремонт	-	14351	ремонт кровли	1407	7 500,00	7 500,00	0,00	0,00	0,00	0,00
31	ГОБУЗ «Апатитско-Кировская центральная городская больница»	Детская поликлиника	Мурманская область, г. Апатиты, ул.Ленина, 32	58	комплексный капремонт	-	10392	-	3538	135 799,10	0,00	0,00	0,00	67 899,55	67 899,55
32	ГОБУЗ «Апатитско-Кировская центральная городская больница»	Поликлиника	Мурманская область, г. Кировск, ул.Ленина, 28	60	комплексный капремонт	-	22364	-	3188,13	130 295,70	0,00	0,00	65 147,85	65 147,85	0,00
33	ГОБУЗ «Апатитско-Кировская центральная городская	Поликлиника	Мурманская область, г. Апатиты, ул.Бредова, д.18	59	комплексный капремонт	-	37888	-	4003,6	158 646,70	0,00	0,00	0,00	79 323,35	79 323,35

№ п/п	Наименование юридического лица	Наименование объекта	Адрес объекта	Износ*	Планируемое мероприятие	Быстровозводимые модульные конструкции (да/нет)	Количество населения, обслуживаемое медицинской организацией	Наименование ремонтных работ (в случае, если выборочный ремонт)	Объем работ (кв.м.)	Планируемая стоимость работ,тыс. руб.	в том числе по годам:				
											2021	2022	2023	2024	2025
	больница»														
34	ГОБУЗ "Оленегорская центральная городская больница"	Поликлиника	Мурманская область, г. Оленегорск, ул. Строительная, 20	61	комплексный капремонт	-	27859	-	5039,4	212 773,60	0,00	106 386,80	106 386,80	0,00	0,00
35	ГОБУЗ "Мурманская городская поликлиника №1"	Поликлиническое подразделение	г. Мурманск, ул.Шмидта, д.41/9	41	комплексный капремонт	-	15550	-	813,7	14 037,95	14 037,95	0,00	0,00	0,00	0,00
36	ГОБУЗ "Мурманская городская поликлиника №1"	Поликлиническое подразделение	г. Мурманск, ул.Адмирала флота Лобова, 65	46	выборочный капремонт	-	56544	ремонт кровли,фасада	1925	41 403,78	41 403,78	0,00	0,00	0,00	0,00
37	ГОБУЗ "Мурманская городская поликлиника №1"	Поликлиническое подразделение	г. Мурманск, ул.Карла Маркса, 52	41	комплексный капремонт	-	25103	-	3357,1	57 916,70	0,00	57 916,70	0,00	0,00	0,00
38	ГОБУЗ "Мурманская городская детская поликлиника №1"	Поликлиника	г. Мурманск, ул.Папанина,1	65	выборочный капремонт	-	14163	ремонт фасада, фундамента, крылец, входной группы с установкой автоматически открывающихся дверей	2275	36 527,40	36 527,40	0,00	0,00	0,00	0,00

№ п/п	Наименование юридического лица	Наименование объекта	Адрес объекта	Износ*	Планируемое мероприятие	Быстровозводимые модульные конструкции (да/нет)	Количество населения, обслуживаемое медицинской организацией	Наименование ремонтных работ (в случае, если выборочный ремонт)	Объем работ (кв.м.)	Планируемая стоимость работ,тыс. руб.	в том числе по годам:				
											2021	2022	2023	2024	2025
39	ГОБУЗ "Мурманская городская детская поликлиника №1"	Поликлиника	г. Мурманск, ул.Полярные Зори, 36	63	выборочный капремонт	-	9781	ремонт кровли,фасада, фундамета, крылец, входной группы с установкой автоматически открывающихся дверей	2325	42 539,23	42 539,23	0,00	0,00	0,00	0,00
ИТОГО:										**2 271 891,81**	**365 543,00**	**665 883,01**	**448 433,00**	**306 983,05**	**485 049,75**

*36% ФАПов и амбулаторий находятся в приспособленных и арендованных помещениях, несоответствующих требованиям действующих нормативных актов, в связи с чем считаем целесообразным строительство ФАПов и амбулаторий, а также поликлиники, имеющих степень износа менее 80%.

Раздел VII «Оснащение медицинских организаций, на базе которых оказывается первичная медико-санитарная помощь, а также центральных районных и районных больниц оборудованием для оказания медицинской помощи с учетом особых потребностей инвалидов и других групп населения с ограниченными возможностями здоровья»

Перечень оборудования, в том числе медицинских изделий (МИ), отсутствующих в соответствии с утвержденными порядками, положениями и правилами в медицинских организациях, подведомственных Министерству здравоохранения Мурманской области, расположенных на территории Мурманской области, оказывающих первичную медико-санитарную помощь взрослым и детям, их обособленных структурных подразделений, центральных районных и районных больниц

№	Полное наименование медицинской организации	ИНН	Тип медицинской организации в соответствии с номенклатурой медицинской организации	Здание в котором планируется разместить медицинское изделие	Фактический адрес здания	Наименование населенного пункта в, котором располагается структурное подразделение	Численность населения населенного пункта, в котором расположена медицинская организация, чел.	Наименование структурного подразделения	Вид кабинета (отделения)	Условия оказания медицинской помощи (стационарно/амбулаторно)	Наименование медицинского изделия	Код вида медицинского изделия	Нормативно-правовой акт, в соответствии с которым планируется приобретение медицинского изделия	Требуемое количество медицинского изделия, ед	Планируемая дата приобретения (месяц, год)
1	Государственное областное бюджетное учреждение здравоохранения "Мурманская городская поликлиника № 1"	5190069335	Поликлиники (в том числе детские), а также поликлиники государственной и муниципальной систем здравоохранения.	Поликлиника	ул.Шмидта 41/9	город Мурманск	287847	отделение функциональной диагностки	кабинет функциональной диагностики	Амбулаторно	Дефибриллятор кардиосинхронизированный	119850	Приказ Минздрава России от 19.10.2020 N 1112н "Об утверждении Перечня оборудования для оснащения и переоснащения медицинских организаций при реализации региональных программ модернизации первичного звена здравоохранения"	1	Июнь 2025
2	Государственное областное бюджетное учреждение здравоохранения "Мурманская городская поликлиника № 1"	5190069335	Поликлиники (в том числе детские), а также поликлиники государственной и муниципальной систем здравоохранения.	Поликлиника	ул.Шмидта 41/9	город Мурманск	287847	отделение функциональной диагностки	кабинет функциональной диагностики	Амбулаторно	Дефибриллятор кардиосинхронизированный	126500	Приказ Минздрава России от 19.10.2020 N 1112н "Об утверждении Перечня оборудования для оснащения и переоснащения медицинских организаций при реализации региональных программ модернизации первичного звена здравоохранения"	1	Май 2023
3	Государственное областное бюджетное учреждение здравоохранения "Мурманская городская поликлиника № 1"	5190069335	Поликлиники (в том числе детские), а также поликлиники государственной и муниципальной систем здравоохранения.	Поликлиника	Ул.П.Морозова 2/11	город Мурманск	287847	отделение функциональной диагностки	кабинет функциональной диагностики	Амбулаторно	Дефибриллятор кардиосинхронизированный	126500	Приказ Минздрава России от 19.10.2020 N 1112н "Об утверждении Перечня оборудования для оснащения и переоснащения медицинских организаций при реализации региональных программ модернизации первичного звена здравоохранения"	1	Май 2023
4	Государственное областное бюджетное учреждение здравоохранения "Мурманская городская поликлиника № 1"	5190069335	Поликлиники (в том числе детские), а также поликлиники государственной и муниципальной систем здравоохранения.	Поликлиника	пр.Героев Североморцев, 37	город Мурманск	287847	отделение функциональной диагностки	кабинет функциональной диагностики	Амбулаторно	Дефибриллятор кардиосинхронизированный	126500	Приказ Минздрава России от 19.10.2020 N 1112н "Об утверждении Перечня оборудования для оснащения и переоснащения медицинских организаций при реализации региональных программ модернизации первичного звена здравоохранения"	1	Май 2023
5	Государственное областное бюджетное учреждение здравоохранения "Мурманская городская поликлиника № 1"	5190069335	Поликлиники (в том числе детские), а также поликлиники государственной и муниципальной систем здравоохранения.	Поликлиника	ул.Лобова д.33/2	город Мурманск	287847	отделение функциональной диагностки	кабинет функциональной диагностики	Амбулаторно	Дефибриллятор кардиосинхронизированный	126500	Приказ Минздрава России от 19.10.2020 N 1112н "Об утверждении Перечня оборудования для оснащения и переоснащения медицинских организаций при реализации региональных программ модернизации первичного звена здравоохранения"	1	Май 2023

№	Полное наименование медицинской организации	ИНН	Тип медицинской организации в соответствии с номенклатурой медицинской организации	Здание в котором планируется разместить медицинское изделие	Фактический адрес здания	Наименование населенного пункта в, котором располагается структурное подразделение	Численность населения населенного пункта, в котором расположена медицинская организация, чел.	Наименование структурного подразделения	Вид кабинета (отделения)	Условия оказания медицинской помощи (стационарно/амбулаторно)	Наименование медицинского изделия	Код вида медицинского изделия	Нормативно-правовой акт, в соответствии с которым планируется приобретение медицинского изделия	Требуемое количество медицинского изделия, ед	Планируемая дата приобретения (месяц, год)
6	Государственное областное бюджетное учреждение здравоохранения "Мурманская городская поликлиника № 1"	5190069335	Поликлиники (в том числе детские), а также поликлиники государственной и муниципальной систем здравоохранения.	Поликлиника	ул.К.Маркса,52	город Мурманск	287847	отделение функциональной диагностки	кабинет функциональной диагностики	Амбулаторно	Дефибриллятор кардиосинхронизированный	126500	Приказ Минздрава России от 19.10.2020 N 1112н "Об утверждении Перечня оборудования для оснащения и переоснащения медицинских организаций при реализации региональных программ модернизации первичного звена здравоохранения"	1	Май 2023
7	Государственное областное бюджетное учреждение здравоохранения "Мурманская городская поликлиника № 1"	5190069335	Поликлиники (в том числе детские), а также поликлиники государственной и муниципальной систем здравоохранения.	Поликлиника	ул.Шмидта 41/9	город Мурманск	287847	отделение функциональной диагностки	кабинет функциональной диагностики	Амбулаторно	Дефибриллятор кардиосинхронизированный	262440	Приказ Минздрава России от 19.10.2020 N 1112н "Об утверждении Перечня оборудования для оснащения и переоснащения медицинских организаций при реализации региональных программ модернизации первичного звена здравоохранения"	1	Июнь 2023
8	Государственное областное бюджетное учреждение здравоохранения "Мурманская городская поликлиника № 1"	5190069335	Поликлиники (в том числе детские), а также поликлиники государственной и муниципальной систем здравоохранения.	Поликлиника	ул.К.Маркса,52	город Мурманск	287847	отделение функциональной диагностки	кабинет функциональной диагностики	Амбулаторно	Дефибриллятор кардиосинхронизированный	262440	Приказ Минздрава России от 19.10.2020 N 1112н "Об утверждении Перечня оборудования для оснащения и переоснащения медицинских организаций при реализации региональных программ модернизации первичного звена здравоохранения"	1	Июнь 2025
9	Государственное областное бюджетное учреждение здравоохранения "Мурманская городская поликлиника № 1"	5190069335	Поликлиники (в том числе детские), а также поликлиники государственной и муниципальной систем здравоохранения.	Поликлиника	ул.Шмидта 41/9	город Мурманск	287847	Терапевтическое отделение №4	смотровой кабинет; Кабинет врача акушера-гинеколога	Амбулаторно	Кресло гинекологическое с осветительной лампой	151570	Приказ Минздрава России от 19.10.2020 N 1112н "Об утверждении Перечня оборудования для оснащения и переоснащения медицинских организаций при реализации региональных программ модернизации первичного звена здравоохранения"	1	Июнь 2025
10	Государственное областное бюджетное учреждение здравоохранения "Мурманская городская поликлиника № 1"	5190069335	Поликлиники (в том числе детские), а также поликлиники государственной и муниципальной систем здравоохранения.	Поликлиника	пр.Героев Североморцев 37	город Мурманск	287847	Терапевтическое отделение №2	смотровой кабинет; Кабинет врача акушера-гинеколога	Амбулаторно	Кресло гинекологическое с осветительной лампой	151570	Приказ Минздрава России от 19.10.2020 N 1112н "Об утверждении Перечня оборудования для оснащения и переоснащения медицинских организаций при реализации региональных программ модернизации первичного звена здравоохранения"	1	Июнь 2025
11	Государственное областное бюджетное учреждение здравоохранения "Мурманская городская поликлиника № 1"	5190069335	Поликлиники (в том числе детские), а также поликлиники государственной и муниципальной систем здравоохранения.	Поликлиника	ул.Лобова,65	город Мурманск	287847	Отделение первичной специализированной медико-санитарной помощи №1	смотровой кабинет; Кабинет врача акушера-гинеколога	Амбулаторно	Кресло гинекологическое с осветительной лампой	151570	Приказ Минздрава России от 19.10.2020 N 1112н "Об утверждении Перечня оборудования для оснащения и переоснащения медицинских организаций при реализации региональных программ модернизации первичного звена здравоохранения"	1	Июнь 2025
12	Государственное областное бюджетное учреждение здравоохранения "Мурманская городская поликлиника № 1"	5190069335	Поликлиники (в том числе детские), а также поликлиники государственной и муниципальной систем здравоохранения.	Поликлиника	ул.К.Маркса,52	город Мурманск	287847	Терапевтическое отделение №3	Централизованное стерилизационное отделение	Амбулаторно	Стерилизатор воздушный (сухожаровой)	173090	Приказ Минздрава России от 19.10.2020 N 1112н "Об утверждении Перечня оборудования для оснащения и переоснащения медицинских организаций при реализации региональных программ модернизации первичного звена здравоохранения"	3	Март 2024

№	Полное наименование медицинской организации	ИНН	Тип медицинской организации в соответствии с номенклатурой медицинской организации	Здание в котором планируется разместить медицинское изделие	Фактический адрес здания	Наименование населенного пункта в, котором располагается структурное подразделение	Численность населения населенного пункта, в котором расположена медицинская организация, чел.	Наименование структурного подразделения	Вид кабинета (отделения)	Условия оказания медицинской помощи (стационарно/амбулаторно)	Наименование медицинского изделия	Код вида медицинского изделия	Нормативно-правовой акт, в соответствии с которым планируется приобретение медицинского изделия	Требуемое количество медицинского изделия, ед	Планируемая дата приобретения (месяц, год)
13	Государственное областное бюджетное учреждение здравоохранения "Мурманская городская поликлиника № 1"	5190069335	Поликлиники (в том числе детские), а также поликлиники государственной и муниципальной систем здравоохранения.	Поликлиника	Росляково Североморское шоссе, 16А	город Мурманск	287847	Централизованное стерилизационное отделение	Централизованное стерилизационное отделение	Амбулаторно	Стерилизатор воздушный (сухожаровой)	173090	Приказ Минздрава России от 19.10.2020 N 1112н "Об утверждении Перечня оборудования для оснащения и переоснащения медицинских организаций при реализации региональных программ модернизации первичного звена здравоохранения"	2	Март 2025
14	Государственное областное бюджетное учреждение здравоохранения "Мурманская городская поликлиника № 1"	5190069335	Поликлиники (в том числе детские), а также поликлиники государственной и муниципальной систем здравоохранения.	Поликлиника	ул.К.Маркса,52	город Мурманск	287847	Отделение первичной специализированной медико-санитарной помощи №2	кабинет врача -уролога	Амбулаторно	Цистоскоп смотровой	144240	Приказ Минздрава России от 19.10.2020 N 1112н "Об утверждении Перечня оборудования для оснащения и переоснащения медицинских организаций при реализации региональных программ модернизации первичного звена здравоохранения"	1	Май 2025
15	Государственное областное бюджетное учреждение здравоохранения "Мурманская городская поликлиника № 1"	5190069335	Поликлиники (в том числе детские), а также поликлиники государственной и муниципальной систем здравоохранения.	Поликлиника	ул. Лобова, 65	город Мурманск	287847	Отделение первичной специализированной медико-санитарной помощи №1	кабинет врача -уролога	Амбулаторно	Цистоскоп смотровой	144240	Приказ Минздрава России от 19.10.2020 N 1112н "Об утверждении Перечня оборудования для оснащения и переоснащения медицинских организаций при реализации региональных программ модернизации первичного звена здравоохранения"	1	Май 2023
16	Государственное областное бюджетное учреждение здравоохранения "Мурманская городская поликлиника № 1"	5190069335	Поликлиники (в том числе детские), а также поликлиники государственной и муниципальной систем здравоохранения.	Поликлиника	ул. Лобова, 65	город Мурманск	287847	Отделние функциональной диагностики	кабинет функцональной диагностики	Амбулаторно	Аппарат для исследования функций внешнего дыхания	232490	Приказ Минздрава России от 19.10.2020 N 1112н "Об утверждении Перечня оборудования для оснащения и переоснащения медицинских организаций при реализации региональных программ модернизации первичного звена здравоохранения"	3	Июнь 2024
17	Государственное областное бюджетное учреждение здравоохранения "Мурманская городская поликлиника № 1"	5190069335	Поликлиники (в том числе детские), а также поликлиники государственной и муниципальной систем здравоохранения.	Поликлиника	ул.Лобова, 33/2	город Мурманск	287847	Отделение врачей общей практики №1	Манипуляционный кабинет	Амбулаторно	Стерилизатор суховоздушный	173090	Приказ Минздрава России от 19.10.2020 N 1112н "Об утверждении Перечня оборудования для оснащения и переоснащения медицинских организаций при реализации региональных программ модернизации первичного звена здравоохранения"	1	Июнь 2023
18	Государственное областное бюджетное учреждение здравоохранения "Мурманская городская поликлиника № 1"	5190069335	Поликлиники (в том числе детские), а также поликлиники государственной и муниципальной систем здравоохранения.	Поликлиника	ул. Маклакова, 48	город Мурманск	287847	Отделение врачей общей практики №3	Манипуляционный кабинет	Амбулаторно	Стерилизатор суховоздушный	173090	Приказ Минздрава России от 19.10.2020 N 1112н "Об утверждении Перечня оборудования для оснащения и переоснащения медицинских организаций при реализации региональных программ модернизации первичного звена здравоохранения"	1	Июнь 2023
19	Государственное областное бюджетное учреждение здравоохранения "Мурманская городская поликлиника № 1"	5190069335	Поликлиники (в том числе детские), а также поликлиники государственной и муниципальной систем здравоохранения.	Поликлиника	ул. Кильдинская, 17	город Мурманск	287847	Отделение врачей общей практики №3	Манипуляционный кабинет	Амбулаторно	Стерилизатор суховоздушный	173090	Приказ Минздрава России от 19.10.2020 N 1112н "Об утверждении Перечня оборудования для оснащения и переоснащения медицинских организаций при реализации региональных программ модернизации первичного звена здравоохранения"	1	Июнь 2024

№	Полное наименование медицинской организации	ИНН	Тип медицинской организации в соответствии с номенклатурой медицинской организации	Здание в котором планируется разместить медицинское изделие	Фактический адрес здания	Наименование населенного пункта в, котором располагается структурное подразделение	Численность населения населенного пункта, в котором расположена медицинская организация, чел.	Наименование структурного подразделения	Вид кабинета (отделения)	Условия оказания медицинской помощи (стационарно/амбулаторно)	Наименование медицинского изделия	Код вида медицинского изделия	Нормативно-правовой акт, в соответствии с которым планируется приобретение медицинского изделия	Требуемое количество медицинского изделия, ед	Планируемая дата приобретения (месяц, год)
20	Государственное областное бюджетное учреждение здравоохранения "Мурманская городская поликлиника № 1"	5190069335	Поликлиники (в том числе детские), а также поликлиники государственной и муниципальной систем здравоохранения.	Поликлиника	ул. К.Маркса, 52	город Мурманск	287847	Эндоскопический кабинет	Моечно-дезинфекционное помещение	Амбулаторно	Ручная или автоматическая установка для дезинфекции эндоскопов	271600	Приказ Минздрава России от 19.10.2020 N 1112н "Об утверждении Перечня оборудования для оснащения и переоснащения медицинских организаций при реализации региональных программ модернизации первичного звена здравоохранения"	1	Май 2021
21	Государственное областное бюджетное учреждение здравоохранения "Мурманская городская поликлиника № 1"	5190069335	Поликлиники (в том числе детские), а также поликлиники государственной и муниципальной систем здравоохранения.	Поликлиника	ул.Шмидта, 41/9	город Мурманск	287847	отделение функциональной диагностки	кабинет функцональной диагностики	Амбулаторно	Аппарат холтеровского мониторирования сердечного ритма	291620	Приказ Минздрава России от 19.10.2020 N 1112н "Об утверждении Перечня оборудования для оснащения и переоснащения медицинских организаций при реализации региональных программ модернизации первичного звена здравоохранения"	1	Июнь 2025
22	Государственное областное бюджетное учреждение здравоохранения "Мурманская городская поликлиника № 1"	5190069335	Поликлиники (в том числе детские), а также поликлиники государственной и муниципальной систем здравоохранения.	Поликлиника	ул.Лобова, 65	город Мурманск	287847	отделение функциональной диагностки	кабинет функцональной диагностики	Амбулаторно	Аппарат холтеровского мониторирования сердечного ритма	291620	Приказ Минздрава России от 19.10.2020 N 1112н "Об утверждении Перечня оборудования для оснащения и переоснащения медицинских организаций при реализации региональных программ модернизации первичного звена здравоохранения"	1	Июнь 2025
23	Государственное областное бюджетное учреждение здравоохранения "Мурманская городская поликлиника № 1"	5190069335	Поликлиники (в том числе детские), а также поликлиники государственной и муниципальной систем здравоохранения.	Поликлиника	ул.К.Маркса, 52	город Мурманск	287847	отделение функциональной диагностки	кабинет функцональной диагностики	Амбулаторно	Аппарат холтеровского мониторирования сердечного ритма	291620	Приказ Минздрава России от 19.10.2020 N 1112н "Об утверждении Перечня оборудования для оснащения и переоснащения медицинских организаций при реализации региональных программ модернизации первичного звена здравоохранения"	1	Июнь 2025
24	Государственное областное бюджетное учреждение здравоохранения "Мурманская городская поликлиника № 1"	5190069335	Поликлиники (в том числе детские), а также поликлиники государственной и муниципальной систем здравоохранения.	Поликлиника	пр.Героев-Североморцев, 37	город Мурманск	287847	отделение функциональной диагностки	кабинет функцональной диагностики	Амбулаторно	Аппарат холтеровского мониторирования сердечного ритма	291620	Приказ Минздрава России от 19.10.2020 N 1112н "Об утверждении Перечня оборудования для оснащения и переоснащения медицинских организаций при реализации региональных программ модернизации первичного звена здравоохранения"	1	Июнь 2025
25	Государственное областное бюджетное учреждение здравоохранения "Мурманская городская поликлиника № 1"	5190069335	Поликлиники (в том числе детские), а также поликлиники государственной и муниципальной систем здравоохранения.	Поликлиника	ул.Шмидта, 41/9	город Мурманск	287847	отделение функциональной диагностки	кабинет функцональной диагностики	Амбулаторно	Аппарат суточного мониторирования артериального давления	156940	Приказ Минздрава России от 19.10.2020 N 1112н "Об утверждении Перечня оборудования для оснащения и переоснащения медицинских организаций при реализации региональных программ модернизации первичного звена здравоохранения"	5	Май 2024
26	Государственное областное бюджетное учреждение здравоохранения "Мурманская городская поликлиника № 1"	5190069335	Поликлиники (в том числе детские), а также поликлиники государственной и муниципальной систем здравоохранения.	Поликлиника	ул.Лобова, 65	город Мурманск	287847	отделение функциональной диагностки	кабинет функцональной диагностики	Амбулаторно	Аппарат суточного мониторирования артериального давления	156940	Приказ Минздрава России от 19.10.2020 N 1112н "Об утверждении Перечня оборудования для оснащения и переоснащения медицинских организаций при реализации региональных программ модернизации первичного звена здравоохранения"	5	Май 2024

№	Полное наименование медицинской организации	ИНН	Тип медицинской организации в соответствии с номенклатурой медицинской организации	Здание в котором планируется разместить медицинское изделие	Фактический адрес здания	Наименование населенного пункта в, котором располагается структурное подразделение	Численность населения населенного пункта, в котором расположена медицинская организация, чел.	Наименование структурного подразделения	Вид кабинета (отделения)	Условия оказания медицинской помощи (стационарно/амбулаторно)	Наименование медицинского изделия	Код вида медицинского изделия	Нормативно-правовой акт, в соответствии с которым планируется приобретение медицинского изделия	Требуемое количество медицинского изделия, ед	Планируемая дата приобретения (месяц, год)
27	Государственное областное бюджетное учреждение здравоохранения "Мурманская городская поликлиника № 1"	5190069335	Поликлиники (в том числе детские), а также поликлиники государственной и муниципальной систем здравоохранения.	Поликлиника	ул.К.Маркса, 52	город Мурманск	287847	отделение функциональной диагностки	кабинет функцональной диагностики	Амбулаторно	Аппарат суточного мониторирования артериального давления	156940	Приказ Минздрава России от 19.10.2020 N 1112н "Об утверждении Перечня оборудования для оснащения и переоснащения медицинских организаций при реализации региональных программ модернизации первичного звена здравоохранения"	5	Май 2024
28	Государственное областное бюджетное учреждение здравоохранения "Мурманская городская поликлиника № 1"	5190069335	Поликлиники (в том числе детские), а также поликлиники государственной и муниципальной систем здравоохранения.	Поликлиника	пр.Героев-Североморцев, 37	город Мурманск	287847	отделение функциональной диагностки	кабинет функцональной диагностики	Амбулаторно	Аппарат суточного мониторирования артериального давления	156940	Приказ Минздрава России от 19.10.2020 N 1112н "Об утверждении Перечня оборудования для оснащения и переоснащения медицинских организаций при реализации региональных программ модернизации первичного звена здравоохранения"	5	Май 2024
29	Государственное областное бюджетное учреждение здравоохранения "Мурманская городская поликлиника № 1"	5190069335	Поликлиники (в том числе детские), а также поликлиники государственной и муниципальной систем здравоохранения.	Поликлиника	ул.Шмидта, 41/9	город Мурманск	287847	отделение функциональной диагностки	кабинет функцональной диагностики	Амбулаторно	Ультразвуковой аппарат для исследования сердца и сосудов (передвижной)	296570	Приказ Минздрава России от 19.10.2020 N 1112н "Об утверждении Перечня оборудования для оснащения и переоснащения медицинских организаций при реализации региональных программ модернизации первичного звена здравоохранения"	1	Сентябрь 2021
30	Государственное областное бюджетное учреждение здравоохранения "Мурманская городская поликлиника № 1"	5190069335	Поликлиники (в том числе детские), а также поликлиники государственной и муниципальной систем здравоохранения.	Поликлиника	ул.Лобова, 65	город Мурманск	287847	отделение функциональной диагностки	кабинет функцональной диагностики	Амбулаторно	Ультразвуковой аппарат для исследования сердца и сосудов (передвижной)	296570	Приказ Минздрава России от 19.10.2020 N 1112н "Об утверждении Перечня оборудования для оснащения и переоснащения медицинских организаций при реализации региональных программ модернизации первичного звена здравоохранения"	1	Сентябрь 2021
31	Государственное областное бюджетное учреждение здравоохранения "Мурманская городская поликлиника № 1"	5190069335	Поликлиники (в том числе детские), а также поликлиники государственной и муниципальной систем здравоохранения.	Поликлиника	ул. К. Маркса, 52	город Мурманск	287847	отделение функциональной диагностки	кабинет функцональной диагностики	Амбулаторно	Электроэнцефалограф	291870	Приказ Минздрава России от 19.10.2020 N 1112н "Об утверждении Перечня оборудования для оснащения и переоснащения медицинских организаций при реализации региональных программ модернизации первичного звена здравоохранения"	2	Июнь 2024
32	Государственное областное бюджетное учреждение здравоохранения "Мурманская городская поликлиника № 1"	5190069335	Поликлиники (в том числе детские), а также поликлиники государственной и муниципальной систем здравоохранения.	Поликлиника	ул. К. Маркса, 52	город Мурманск	287847	Отделение нейрореабилитации и паталогии речи	реабилитационные для больных с заболеваниями центральной нервной системы и органов чувств.	Амбулаторно	Стабилограф компьютерный (устройство для диагностики функции равновесия)	228380	Приказ Минздрава России от 19.10.2020 N 1112н "Об утверждении Перечня оборудования для оснащения и переоснащения медицинских организаций при реализации региональных программ модернизации первичного звена здравоохранения"	1	Июнь 2024
33	Государственное областное бюджетное учреждение здравоохранения "Мурманская городская поликлиника № 1"	5190069335	Поликлиники (в том числе детские), а также поликлиники государственной и муниципальной систем здравоохранения.	Поликлиника	ул. К. Маркса, 52	город Мурманск	287847	отделение функциональной диагностки	кабинет функцональной диагностики	Амбулаторно	Электромиограф (нейромиограф, миограф)	292080	Приказ Минздрава России от 19.10.2020 N 1112н "Об утверждении Перечня оборудования для оснащения и переоснащения медицинских организаций при реализации региональных программ модернизации первичного звена здравоохранения"	1	Август 2024

№	Полное наименование медицинской организации	ИНН	Тип медицинской организации в соответствии с номенклатурой медицинской организации	Здание в котором планируется разместить медицинское изделие	Фактический адрес здания	Наименование населенного пункта в, котором располагается структурное подразделение	Численность населения населенного пункта, в котором расположена медицинская организация, чел.	Наименование структурного подразделения	Вид кабинета (отделения)	Условия оказания медицинской помощи (стационарно/амбулаторно)	Наименование медицинского изделия	Код вида медицинского изделия	Нормативно-правовой акт, в соответствии с которым планируется приобретение медицинского изделия	Требуемое количество медицинского изделия, ед	Планируемая дата приобретения (месяц, год)
34	Государственное областное бюджетное учреждение здравоохранения "Мурманская городская поликлиника № 1"	5190069335	Поликлиники (в том числе детские), а также поликлиники государственной и муниципальной систем здравоохранения.	Поликлиника	ул. Шмидта, 41/9	город Мурманск	287847	Отделение первичной специализированной медико-санитарной помощи №3	кабинет врача-хирурга;	Амбулаторно	Светильник медицинский передвижной	129360	Приказ Минздрава России от 19.10.2020 N 1112н "Об утверждении Перечня оборудования для оснащения и переоснащения медицинских организаций при реализации региональных программ модернизации первичного звена здравоохранения"	4	Май 2023
35	Государственное областное бюджетное учреждение здравоохранения "Мурманская городская поликлиника № 1"	5190069335	Поликлиники (в том числе детские), а также поликлиники государственной и муниципальной систем здравоохранения.	Поликлиника	ул. П.Морозова, 2/11	город Мурманск	287847	Отделение первичной специализированной медико-санитарной помощи №2	кабинет врача-хирурга;	Амбулаторно	Светильник медицинский передвижной	129360	Приказ Минздрава России от 19.10.2020 N 1112н "Об утверждении Перечня оборудования для оснащения и переоснащения медицинских организаций при реализации региональных программ модернизации первичного звена здравоохранения"	3	Май 2024
36	Государственное областное бюджетное учреждение здравоохранения "Мурманская городская поликлиника № 1"	5190069335	Поликлиники (в том числе детские), а также поликлиники государственной и муниципальной систем здравоохранения.	Поликлиника	ул. Лобова, 65	город Мурманск	287847	Отделение первичной специализированной медико-санитарной помощи №1	кабинет врача-хирурга;	Амбулаторно	Светильник медицинский передвижной	129360	Приказ Минздрава России от 19.10.2020 N 1112н "Об утверждении Перечня оборудования для оснащения и переоснащения медицинских организаций при реализации региональных программ модернизации первичного звена здравоохранения"	3	Май 2025
37	Государственное областное бюджетное учреждение здравоохранения "Мурманская городская поликлиника № 1"	5190069335	Поликлиники (в том числе детские), а также поликлиники государственной и муниципальной систем здравоохранения.	Поликлиника	ул.Шмидта, 41/9	город Мурманск	287847	Отделение лучевой диагностики	кабинет УЗД	Амбулаторно	Ультразвуковой сканер с наличием конвексного датчика на 3,5 МГц и влагалищного датчика на 5 МГц	260250	Приказ Минздрава России от 19.10.2020 N 1112н "Об утверждении Перечня оборудования для оснащения и переоснащения медицинских организаций при реализации региональных программ модернизации первичного звена здравоохранения"	1	Октябрь 2024
38	Государственное областное бюджетное учреждение здравоохранения "Мурманская городская поликлиника № 1"	5190069335	Поликлиники (в том числе детские), а также поликлиники государственной и муниципальной систем здравоохранения.	Поликлиника	ул. К. Маркса, 52	город Мурманск	287847	Отделение лучевой диагностики	кабинет УЗД	Амбулаторно	Ультразвуковой сканер с наличием конвексного датчика на 3,5 МГц и влагалищного датчика на 5 МГц	260250	Приказ Минздрава России от 19.10.2020 N 1112н "Об утверждении Перечня оборудования для оснащения и переоснащения медицинских организаций при реализации региональных программ модернизации первичного звена здравоохранения"	1	Октябрь 2024
39	Государственное областное бюджетное учреждение здравоохранения "Мурманская городская поликлиника № 1"	5190069335	Поликлиники (в том числе детские), а также поликлиники государственной и муниципальной систем здравоохранения.	Поликлиника	ул. Шмидта, 41/9	город Мурманск	287847	Отделение первичной специализированной медико-санитарной помощи №3	Хирургические кабинеты	Амбулаторно	Стол операционный (хирургический)	162400	Приказ Минздрава России от 19.10.2020 N 1112н "Об утверждении Перечня оборудования для оснащения и переоснащения медицинских организаций при реализации региональных программ модернизации первичного звена здравоохранения"	3	Май 2023
40	Государственное областное бюджетное учреждение здравоохранения "Мурманская городская поликлиника № 1"	5190069335	Поликлиники (в том числе детские), а также поликлиники государственной и муниципальной систем здравоохранения.	Поликлиника	ул.Лобова, 65	город Мурманск	287847	Отделение первичной специализированной медико-санитарной помощи №1	Хирургические кабинеты	Амбулаторно	Стол операционный (хирургический)	162400	Приказ Минздрава России от 19.10.2020 N 1112н "Об утверждении Перечня оборудования для оснащения и переоснащения медицинских организаций при реализации региональных программ модернизации первичного звена здравоохранения"	2	Май 2023

№	Полное наименование медицинской организации	ИНН	Тип медицинской организации в соответствии с номенклатурой медицинской организации	Здание в котором планируется разместить медицинское изделие	Фактический адрес здания	Наименование населенного пункта в, котором располагается структурное подразделение	Численность населения населенного пункта, в котором расположена медицинская организация, чел.	Наименование структурного подразделения	Вид кабинета (отделения)	Условия оказания медицинской помощи (стационарно/амбулаторно)	Наименование медицинского изделия	Код вида медицинского изделия	Нормативно-правовой акт, в соответствии с которым планируется приобретение медицинского изделия	Требуемое количество медицинского изделия, ед	Планируемая дата приобретения (месяц, год)
41	Государственное областное бюджетное учреждение здравоохранения "Мурманская городская поликлиника № 1"	5190069335	Поликлиники (в том числе детские), а также поликлиники государственной и муниципальной систем здравоохранения.	Поликлиника	ул. К. Маркса, 52	город Мурманск	287847	Отделение первичной специализированной медико-санитарной помощи №2	Хирургические кабинеты	Амбулаторно	Стол операционный (хирургический)	162400	Приказ Минздрава России от 19.10.2020 N 1112н "Об утверждении Перечня оборудования для оснащения и переоснащения медицинских организаций при реализации региональных программ модернизации первичного звена здравоохранения"	3	Май 2024
42	Государственное областное бюджетное учреждение здравоохранения "Мурманская городская поликлиника № 1"	5190069335	Поликлиники (в том числе детские), а также поликлиники государственной и муниципальной систем здравоохранения.	Поликлиника	пр.Героев-Североморцев, 37	город Мурманск	287847	Терапевтическое отделение №2	Хирургические кабинеты	Амбулаторно	Стол операционный (хирургический)	162400	Приказ Минздрава России от 19.10.2020 N 1112н "Об утверждении Перечня оборудования для оснащения и переоснащения медицинских организаций при реализации региональных программ модернизации первичного звена здравоохранения"	2	Май 2025
43	Государственное областное бюджетное учреждение здравоохранения "Мурманская городская поликлиника № 1"	5190069335	Поликлиники (в том числе детские), а также поликлиники государственной и муниципальной систем здравоохранения.	Поликлиника	ул.Лобова, 65	город Мурманск	287847	отделение лучевой диагностики	кабинет врача УЗД	Амбулаторно	Система ультразвуковой визуализации универсальная, с питанием от батареи	296570	Приказ Минздрава России от 19.10.2020 N 1112н "Об утверждении Перечня оборудования для оснащения и переоснащения медицинских организаций при реализации региональных программ модернизации первичного звена здравоохранения"	1	Октябрь 2024
44	Государственное областное бюджетное учреждение здравоохранения "Мурманская городская поликлиника № 1"	5190069335	Поликлиники (в том числе детские), а также поликлиники государственной и муниципальной систем здравоохранения.	Поликлиника	ул. К. Маркса, 52	город Мурманск	287847	отделение лучевой диагностики	кабинет врача УЗД	Амбулаторно	Система ультразвуковой визуализации универсальная, с питанием от батареи	296570	Приказ Минздрава России от 19.10.2020 N 1112н "Об утверждении Перечня оборудования для оснащения и переоснащения медицинских организаций при реализации региональных программ модернизации первичного звена здравоохранения"	1	Октябрь 2024
45	Государственное областное бюджетное учреждение здравоохранения "Мурманская городская поликлиника № 1"	5190069335	Поликлиники (в том числе детские), а также поликлиники государственной и муниципальной систем здравоохранения.	Поликлиника	ул. Шмидта 41/9;	город Мурманск	287847	отделение лучевой диагностики	кабинет врача УЗД	Амбулаторно	Система ультразвуковой визуализации универсальная, с питанием от батареи	296570	Приказ Минздрава России от 19.10.2020 N 1112н "Об утверждении Перечня оборудования для оснащения и переоснащения медицинских организаций при реализации региональных программ модернизации первичного звена здравоохранения"	1	Октябрь 2024
46	Государственное областное бюджетное учреждение здравоохранения "Мурманская городская поликлиника № 1"	5190069335	Поликлиники (в том числе детские), а также поликлиники государственной и муниципальной систем здравоохранения.	Поликлиника	ул. К. Маркса, 52	город Мурманск	287847	Отделние функциональной диагностики	кабинет функцональной диагностики	Амбулаторно	Велоэргометр	140790	Приказ Минздрава России от 19.10.2020 N 1112н "Об утверждении Перечня оборудования для оснащения и переоснащения медицинских организаций при реализации региональных программ модернизации первичного звена здравоохранения"	2	Июнь 2024
47	Государственное областное бюджетное учреждение здравоохранения "Мурманская городская поликлиника № 1"	5190069335	Поликлиники (в том числе детские), а также поликлиники государственной и муниципальной систем здравоохранения.	Поликлиника	ул. К. Маркса, 52	город Мурманск	287847	Отделние функциональной диагностики	кабинет функцональной диагностики	Амбулаторно	Бодиплетизмограф	151330	Приказ Минздрава России от 19.10.2020 N 1112н "Об утверждении Перечня оборудования для оснащения и переоснащения медицинских организаций при реализации региональных программ модернизации первичного звена здравоохранения"	1	Июнь 2024

№	Полное наименование медицинской организации	ИНН	Тип медицинской организации в соответствии с номенклатурой медицинской организации	Здание в котором планируется разместить медицинское изделие	Фактический адрес здания	Наименование населенного пункта в, котором располагается структурное подразделение	Численность населения населенного пункта, в котором расположена медицинская организация, чел.	Наименование структурного подразделения	Вид кабинета (отделения)	Условия оказания медицинской помощи (стационарно/амбулаторно)	Наименование медицинского изделия	Код вида медицинского изделия	Нормативно-правовой акт, в соответствии с которым планируется приобретение медицинского изделия	Требуемое количество медицинского изделия, ед	Планируемая дата приобретения (месяц, год)
48	Государственное областное бюджетное учреждение здравоохранения "Мурманская городская поликлиника № 1"	5190069335	Поликлиники (в том числе детские), а также поликлиники государственной и муниципальной систем здравоохранения.	Поликлиника	ул. К. Маркса, 52	город Мурманск	287847	Отделние функциональной диагностики	кабинет функцональной диагностики	Амбулаторно	Электромиограф	292080	Приказ Минздрава России от 19.10.2020 N 1112н "Об утверждении Перечня оборудования для оснащения и переоснащения медицинских организаций при реализации региональных программ модернизации первичного звена здравоохранения"	1	Июнь 2024
49	Государственное областное бюджетное учреждение здравоохранения "Мурманская городская поликлиника № 1"	5190069335	Поликлиники (в том числе детские), а также поликлиники государственной и муниципальной систем здравоохранения.	Поликлиника	ул. К. Маркса, 52	город Мурманск	287847	Отделние функциональной диагностики	кабинет функцональной диагностики	Амбулаторно	Кардио-респираторный комплекс	274140	Приказ Минздрава России от 19.10.2020 N 1112н "Об утверждении Перечня оборудования для оснащения и переоснащения медицинских организаций при реализации региональных программ модернизации первичного звена здравоохранения"	1	Июнь 2024
50	Государственное областное бюджетное учреждение здравоохранения "Мурманская городская поликлиника № 1"	5190069335	Поликлиники (в том числе детские), а также поликлиники государственной и муниципальной систем здравоохранения.	Поликлиника	ул. К. Маркса, 52	город Мурманск	287847	отделение лучевой диагностики	кабинет врача УЗД	Амбулаторно	Ультразвуковой аппарат для исследования сердца и сосудов	192070	Приказ Минздрава России от 19.10.2020 N 1112н "Об утверждении Перечня оборудования для оснащения и переоснащения медицинских организаций при реализации региональных программ модернизации первичного звена здравоохранения"	2	Июль 2025
51	Государственное областное бюджетное учреждение здравоохранения "Мурманская городская поликлиника № 1"	5190069336	Поликлиники (в том числе детские), а также поликлиники государственной и муниципальной систем здравоохранения.	Поликлиника	ул. К. Маркса, 52	город Мурманск	287847	отделение лучевой диагностики	кабинет врача УЗД	Амбулаторно	Аппарат для холтеровского мониторирования сердечной деятельности	291680	Приказ Минздрава России от 19.10.2020 N 1112н "Об утверждении Перечня оборудования для оснащения и переоснащения медицинских организаций при реализации региональных программ модернизации первичного звена здравоохранения"	11	Июнь 2024
52	Государственное областное бюджетное учреждение здравоохранения "Мурманская городская поликлиника № 1"	5190069335	Поликлиники (в том числе детские), а также поликлиники государственной и муниципальной систем здравоохранения.	Поликлиника	ул. К. Маркса, 52	город Мурманск	287847	3 терапевтческое отделение;	ЦСО	Амбулаторно	Стерилизатор для инструментов	330780	Приказ Минздрава России от 19.10.2020 N 1112н "Об утверждении Перечня оборудования для оснащения и переоснащения медицинских организаций при реализации региональных программ модернизации первичного звена здравоохранения"	2	Август 2023
53	Государственное областное бюджетное учреждение здравоохранения "Мурманская городская поликлиника № 1"	5190069335	Поликлиники (в том числе детские), а также поликлиники государственной и муниципальной систем здравоохранения.	Поликлиника	ул. К. Маркса, 52	город Мурманск	287847	3 терапевтческое отделение;	ЦСО	Амбулаторно	Стерилизатор для инструментов	330780	Приказ Минздрава России от 19.10.2020 N 1112н "Об утверждении Перечня оборудования для оснащения и переоснащения медицинских организаций при реализации региональных программ модернизации первичного звена здравоохранения"	2	Август 2024
54	Государственное областное бюджетное учреждение здравоохранения "Мурманская городская поликлиника № 1"	5190069335	Поликлиники (в том числе детские), а также поликлиники государственной и муниципальной систем здравоохранения.	Поликлиника	ул. Лобова, 65	город Мурманск	287847	Отделение первичной специализированной медико-санитарной помощи №1	кабнет врача-хирурга; манипуляционная	Амбулаторно	Стол операционный универсальный	162400	Приказ Минздрава России от 19.10.2020 N 1112н "Об утверждении Перечня оборудования для оснащения и переоснащения медицинских организаций при реализации региональных программ модернизации первичного звена здравоохранения"	2	Август 2025

№	Полное наименование медицинской организации	ИНН	Тип медицинской организации в соответствии с номенклатурой медицинской организации	Здание в котором планируется разместить медицинское изделие	Фактический адрес здания	Наименование населенного пункта в, котором располагается структурное подразделение	Численность населения населенного пункта, в котором расположена медицинская организация, чел.	Наименование структурного подразделения	Вид кабинета (отделения)	Условия оказания медицинской помощи (стационарно/амбулаторно)	Наименование медицинского изделия	Код вида медицинского изделия	Нормативно-правовой акт, в соответствии с которым планируется приобретение медицинского изделия	Требуемое количество медицинского изделия, ед	Планируемая дата приобретения (месяц, год)
55	Государственное областное бюджетное учреждение здравоохранения "Мурманская городская поликлиника № 1"	5190069335	Поликлиники (в том числе детские), а также поликлиники государственной и муниципальной систем здравоохранения.	Поликлиника	ул. К. Маркса, 52	город Мурманск	287847	Отделение первичной специализированной медико-санитарной помощи №2	кабнет врача-хирурга; манипуляционная	Амбулаторно	Стол операционный универсальный	162400	Приказ Минздрава России от 19.10.2020 N 1112н "Об утверждении Перечня оборудования для оснащения и переоснащения медицинских организаций при реализации региональных программ модернизации первичного звена здравоохранения"	2	Июль 2023
56	Государственное областное бюджетное учреждение здравоохранения "Мурманская городская поликлиника № 1"	5190069335	Поликлиники (в том числе детские), а также поликлиники государственной и муниципальной систем здравоохранения.	Поликлиника	ул.Шмидта, 41/9	город Мурманск	287847	Отделение первичной специализированной медико-санитарной помощи№3; травматологический пункт	кабнет врача-хирурга; манипуляционная	Амбулаторно	Стол операционный универсальный	162400	Приказ Минздрава России от 19.10.2020 N 1112н "Об утверждении Перечня оборудования для оснащения и переоснащения медицинских организаций при реализации региональных программ модернизации первичного звена здравоохранения"	2	Июнь 2024
57	Государственное областное бюджетное учреждение здравоохранения "Мурманская городская поликлиника № 1"	5190069335	Поликлиники (в том числе детские), а также поликлиники государственной и муниципальной систем здравоохранения.	Поликлиника	ул. К. Маркса, 52	город Мурманск	287847	СОМП №2	кабнет врача-хирурга	Амбулаторно	Электрокоагулятор (коагулятор) хирургический моно- и биполярный с комплектом соответствующего инструментария	260500	Приказ Минздрава России от 19.10.2020 N 1112н "Об утверждении Перечня оборудования для оснащения и переоснащения медицинских организаций при реализации региональных программ модернизации первичного звена здравоохранения"	1	Июнь 2023
58	Государственное областное бюджетное учреждение здравоохранения "Мурманская городская поликлиника № 1"	5190069335	Поликлиники (в том числе детские), а также поликлиники государственной и муниципальной систем здравоохранения.	Поликлиника	ул. К. Маркса, 52	город Мурманск	287847	СОМП №2	кабнет врача-хирурга	Амбулаторно	Электрокоагулятор (коагулятор) хирургический моно- и биполярный с комплектом соответствующего инструментария	260500	Приказ Минздрава России от 19.10.2020 N 1112н "Об утверждении Перечня оборудования для оснащения и переоснащения медицинских организаций при реализации региональных программ модернизации первичного звена здравоохранения"	1	Июнь 2025
59	Государственное областное бюджетное учреждение здравоохранения "Мурманская городская поликлиника № 1"	5190069335	Поликлиники (в том числе детские), а также поликлиники государственной и муниципальной систем здравоохранения.	Поликлиника	ул. К. Маркса, 52	город Мурманск	287847	Эндоскопический кабинет	манипуляционная	Амбулаторно	Эндоскоп (для верхних отделов желудочно-кишечного тракта, для нижних отделов желудочно-кишечного тракта, панкреато-дуоденальной зоны и/или для нижних дыхательных путей)	179940	Приказ Минздрава России от 19.10.2020 N 1112н "Об утверждении Перечня оборудования для оснащения и переоснащения медицинских организаций при реализации региональных программ модернизации первичного звена здравоохранения"	3	Июнь 2025
60	Государственное областное бюджетное учреждение здравоохранения "Мурманская городская поликлиника № 1"	5190069335	Поликлиники (в том числе детские), а также поликлиники государственной и муниципальной систем здравоохранения.	Поликлиника	ул. К. Маркса, 52	город Мурманск	287847	Эндоскопический кабинет	манипуляционная	Амбулаторно	Эндоскопическая система (видео-, фибро- или регидная), включающая: осветитель, инсуффлятор, электроотсасыватель, тележка (стойка); течеискатель	271790	Приказ Минздрава России от 19.10.2020 N 1112н "Об утверждении Перечня оборудования для оснащения и переоснащения медицинских организаций при реализации региональных программ модернизации первичного звена здравоохранения"	1	Июнь 2025

№	Полное наименование медицинской организации	ИНН	Тип медицинской организации в соответствии с номенклатурой медицинской организации	Здание в котором планируется разместить медицинское изделие	Фактический адрес здания	Наименование населенного пункта в, котором располагается структурное подразделение	Численность населения населенного пункта, в котором расположена медицинская организация, чел.	Наименование структурного подразделения	Вид кабинета (отделения)	Условия оказания медицинской помощи (стационарно/амбулаторно)	Наименование медицинского изделия	Код вида медицинского изделия	Нормативно-правовой акт, в соответствии с которым планируется приобретение медицинского изделия	Требуемое количество медицинского изделия, ед	Планируемая дата приобретения (месяц, год)
61	Государственное областное бюджетное учреждение здравоохранения "Мурманская городская поликлиника № 1"	5190069335	Поликлиники (в том числе детские), а также поликлиники государственной и муниципальной систем здравоохранения.	Поликлиника	ул. К. Маркса, 52	город Мурманск	287847	Эндоскопический кабинет	кабинт врача - эндосопста	Амбулаторно	Видеопроцессор	271500	Приказ Минздрава России от 19.10.2020 N 1112н "Об утверждении Перечня оборудования для оснащения и переоснащения медицинских организаций при реализации региональных программ модернизации первичного звена здравоохранения"	1	Июнь 2023
62	Государственное областное бюджетное учреждение здравоохранения "Мурманская городская поликлиника № 1"	5190069335	Поликлиники (в том числе детские), а также поликлиники государственной и муниципальной систем здравоохранения.	Поликлиника	ул. К. Маркса, 52	город Мурманск	287847	Эндоскопический кабинет	кабинет врача-эндоскописта	Амбулаторно	Монитор	271710	Приказ Минздрава России от 19.10.2020 N 1112н "Об утверждении Перечня оборудования для оснащения и переоснащения медицинских организаций при реализации региональных программ модернизации первичного звена здравоохранения"	1	Июнь 2023
63	Государственное областное бюджетное учреждение здравоохранения "Мурманская городская поликлиника № 1"	5190069335	Поликлиники (в том числе детские), а также поликлиники государственной и муниципальной систем здравоохранения.	Поликлиника	ул.Шмидта, 41/9	город Мурманск	287847	Отделение функциональной диагностики	кабинет функциональной диагностики	Амбулаторно	Автоматический пневмотонометр	172460	Приказ Минздрава России от 19.10.2020 N 1112н "Об утверждении Перечня оборудования для оснащения и переоснащения медицинских организаций при реализации региональных программ модернизации первичного звена здравоохранения"	1	Сентябрь 2025
64	Государственное областное бюджетное учреждение здравоохранения "Мурманская городская поликлиника № 1"	5190069335	Поликлиники (в том числе детские), а также поликлиники государственной и муниципальной систем здравоохранения.	Поликлиника	ул. К.Маркса,52	город Мурманск	287847	Отделение функциональной диагностики	кабинет функциональной диагностики	Амбулаторно	Автоматический пневмотонометр	172460	Приказ Минздрава России от 19.10.2020 N 1112н "Об утверждении Перечня оборудования для оснащения и переоснащения медицинских организаций при реализации региональных программ модернизации первичного звена здравоохранения"	1	Сентябрь 2025
65	Государственное областное бюджетное учреждение здравоохранения "Мурманская городская поликлиника № 1"	5190069335	Поликлиники (в том числе детские), а также поликлиники государственной и муниципальной систем здравоохранения.	Поликлиника	ул.Лобова,65	город Мурманск	287847	Отделение функциональной диагностики	кабинет функциональной диагностики	Амбулаторно	Автоматический пневмотонометр	172460	Приказ Минздрава России от 19.10.2020 N 1112н "Об утверждении Перечня оборудования для оснащения и переоснащения медицинских организаций при реализации региональных программ модернизации первичного звена здравоохранения"	1	Сентябрь 2025
66	Государственное областное бюджетное учреждение здравоохранения "Мурманская городская поликлиника № 1"	5190069335	Поликлиники (в том числе детские), а также поликлиники государственной и муниципальной систем здравоохранения.	Поликлиника	ул.Шмидта, 41/9	город Мурманск	287847	Отделение первичной специализированной медико-санитарной помощи №3	кабинет врача - офтальмолога	Амбулаторно	Автоматический рефрактометр	172230	Приказ Минздрава России от 19.10.2020 N 1112н "Об утверждении Перечня оборудования для оснащения и переоснащения медицинских организаций при реализации региональных программ модернизации первичного звена здравоохранения"	1	Май 2023

№	Полное наименование медицинской организации	ИНН	Тип медицинской организации в соответствии с номенклатурой медицинской организации	Здание в котором планируется разместить медицинское изделие	Фактический адрес здания	Наименование населенного пункта в, котором располагается структурное подразделение	Численность населения населенного пункта, в котором расположена медицинская организация, чел.	Наименование структурного подразделения	Вид кабинета (отделения)	Условия оказания медицинской помощи (стационарно/амбулаторно)	Наименование медицинского изделия	Код вида медицинского изделия	Нормативно-правовой акт, в соответствии с которым планируется приобретение медицинского изделия	Требуемое количество медицинского изделия, ед	Планируемая дата приобретения (месяц, год)
67	Государственное областное бюджетное учреждение здравоохранения "Мурманская городская поликлиника № 1"	5190069335	Поликлиники (в том числе детские), а также поликлиники государственной и муниципальной систем здравоохранения.	Поликлиника	ул. К. Маркса, 52	город Мурманск	287847	Отделение первичной специализированной медико-санитарной помощи №2	кабинет врача - офтальмолога	Амбулаторно	Автоматический рефрактометр	172230	Приказ Минздрава России от 19.10.2020 N 1112н "Об утверждении Перечня оборудования для оснащения и переоснащения медицинских организаций при реализации региональных программ модернизации первичного звена здравоохранения"	1	Май 2023
68	Государственное областное бюджетное учреждение здравоохранения "Мурманская городская поликлиника № 1"	5190069335	Поликлиники (в том числе детские), а также поликлиники государственной и муниципальной систем здравоохранения.	Поликлиника	ул. Лобова, 65	город Мурманск	287847	Отделение первичной специализированной медико-санитарной помощи №1	кабинет врача - офтальмолога	Амбулаторно	Автоматический рефрактометр	172230	Приказ Минздрава России от 19.10.2020 N 1112н "Об утверждении Перечня оборудования для оснащения и переоснащения медицинских организаций при реализации региональных программ модернизации первичного звена здравоохранения"	1	Май 2023
69	Государственное областное бюджетное учреждение здравоохранения "Мурманская городская поликлиника № 1"	5190069335	Поликлиники (в том числе детские), а также поликлиники государственной и муниципальной систем здравоохранения.	Поликлиника	ул. Лобова, 65	город Мурманск	287847	Отделение первичной специализированной медико-санитарной помощи №1	кабинте врача - хирурга	Амбулаторно	Аппарат электрохирургический высокочастотный	260500	Приказ Минздрава России от 19.10.2020 N 1112н "Об утверждении Перечня оборудования для оснащения и переоснащения медицинских организаций при реализации региональных программ модернизации первичного звена здравоохранения"	1	Июнь 2025
70	Государственное областное бюджетное учреждение здравоохранения "Мурманская городская поликлиника № 1"	5190069335	Поликлиники (в том числе детские), а также поликлиники государственной и муниципальной систем здравоохранения.	Поликлиника	ул.Шмидта, 41/9	город Мурманск	287847	Отделение первичной специализированной медико-санитарной помощи №3	кабинте врача - хирурга	Амбулаторно	Аппарат электрохирургический высокочастотный	260500	Приказ Минздрава России от 19.10.2020 N 1112н "Об утверждении Перечня оборудования для оснащения и переоснащения медицинских организаций при реализации региональных программ модернизации первичного звена здравоохранения"	1	Июль 2023
71	Государственное областное бюджетное учреждение здравоохранения "Мурманская городская поликлиника № 1"	5190069335	Поликлиники (в том числе детские), а также поликлиники государственной и муниципальной систем здравоохранения.	Поликлиника	ул. Лобова, 65	город Мурманск	287847	Отделение лучевой диагностики	Rg- кабинет	Амбулаторно	Проявочный автомат и комплект дополнительных принадлежностей для обработки аналоговых изображений на рентгеновской пленке или система для компьютерной радиографии	185080	Приказ Минздрава России от 19.10.2020 N 1112н "Об утверждении Перечня оборудования для оснащения и переоснащения медицинских организаций при реализации региональных программ модернизации первичного звена здравоохранения"	1	Июнь 2023
72	Государственное областное бюджетное учреждение здравоохранения "Мурманская городская поликлиника № 1"	5190069335	Поликлиники (в том числе детские), а также поликлиники государственной и муниципальной систем здравоохранения.	Поликлиника	ул. Лобова, 65	город Мурманск	287847	Отделение лучевой диагностики	Rg- кабинет	Амбулаторно	Проявочный автомат и комплект дополнительных принадлежностей для обработки аналоговых изображений на рентгеновской пленке или система для компьютерной радиографии	185080	Приказ Минздрава России от 19.10.2020 N 1112н "Об утверждении Перечня оборудования для оснащения и переоснащения медицинских организаций при реализации региональных программ модернизации первичного звена здравоохранения"	1	Июнь 2025

№	Полное наименование медицинской организации	ИНН	Тип медицинской организации в соответствии с номенклатурой медицинской организации	Здание в котором планируется разместить медицинское изделие	Фактический адрес здания	Наименование населенного пункта в, котором располагается структурное подразделение	Численность населения населенного пункта, в котором расположена медицинская организация, чел.	Наименование структурного подразделения	Вид кабинета (отделения)	Условия оказания медицинской помощи (стационарно/амбулаторно)	Наименование медицинского изделия	Код вида медицинского изделия	Нормативно-правовой акт, в соответствии с которым планируется приобретение медицинского изделия	Требуемое количество медицинского изделия, ед	Планируемая дата приобретения (месяц, год)
73	Государственное областное бюджетное учреждение здравоохранения "Мурманская городская поликлиника № 1"	5190069335	Поликлиники (в том числе детские), а также поликлиники государственной и муниципальной систем здравоохранения.	Поликлиника	ул. К.Маркса, 52	город Мурманск	287847	Отделение функциональной диагностики	кабинет функциональной диагностики;	Амбулаторно	Электрокардиограф 12-канальный	269170	Приказ Минздрава России от 19.10.2020 N 1112н "Об утверждении Перечня оборудования для оснащения и переоснащения медицинских организаций при реализации региональных программ модернизации первичного звена здравоохранения"	1	Август 2024
74	Государственное областное бюджетное учреждение здравоохранения "Мурманская городская поликлиника № 1"	5190069335	Поликлиники (в том числе детские), а также поликлиники государственной и муниципальной систем здравоохранения.	Поликлиника	ул.П.Морозова, 2/11	город Мурманск	287847	Отделение функциональной диагностики	кабинет функциональной диагностики;	Амбулаторно	Электрокардиограф 12-канальный	269170	Приказ Минздрава России от 19.10.2020 N 1112н "Об утверждении Перечня оборудования для оснащения и переоснащения медицинских организаций при реализации региональных программ модернизации первичного звена здравоохранения"	1	Август 2024
75	Государственное областное бюджетное учреждение здравоохранения "Мурманская городская поликлиника № 1"	5190069335	Поликлиники (в том числе детские), а также поликлиники государственной и муниципальной систем здравоохранения.	Поликлиника	пр.Героев-Североморцев, 37	город Мурманск	287847	Отделение функциональной диагностики	кабинет неотложной помощи	Амбулаторно	Электрокардиограф 12-канальный	269170	Приказ Минздрава России от 19.10.2020 N 1112н "Об утверждении Перечня оборудования для оснащения и переоснащения медицинских организаций при реализации региональных программ модернизации первичного звена здравоохранения"	1	Август 2024
76	Государственное областное бюджетное учреждение здравоохранения "Мурманская городская поликлиника № 1"	5190069335	Поликлиники (в том числе детские), а также поликлиники государственной и муниципальной систем здравоохранения.	Поликлиника	ул.Шмидта, 41/9	город Мурманск	287847	Отделение функциональной диагностики	кабинет функциональной диагностики;	Амбулаторно	Электрокардиограф 12-канальный	269170	Приказ Минздрава России от 19.10.2020 N 1112н "Об утверждении Перечня оборудования для оснащения и переоснащения медицинских организаций при реализации региональных программ модернизации первичного звена здравоохранения"	1	Август 2024
77	Государственное областное бюджетное учреждение здравоохранения "Мурманская городская поликлиника № 1"	5190069335	Поликлиники (в том числе детские), а также поликлиники государственной и муниципальной систем здравоохранения.	Поликлиника	ул.Лобова, 65	город Мурманск	287847	Отделение первичной специализированной медико-санитарной помощи №1	кабинет функциональной диагностики;	Амбулаторно	Электрокардиограф 12-канальный	269170	Приказ Минздрава России от 19.10.2020 N 1112н "Об утверждении Перечня оборудования для оснащения и переоснащения медицинских организаций при реализации региональных программ модернизации первичного звена здравоохранения"	1	Август 2024
78	Государственное областное бюджетное учреждение здравоохранения "Мурманская городская поликлиника № 1"	5190069335	Поликлиники (в том числе детские), а также поликлиники государственной и муниципальной систем здравоохранения.	Поликлиника	ул.К.Маркса, 52	город Мурманск	287847	Отделение функциональной диагностики;	кабинет функциональной диагностики;	Амбулаторно	Электроэнцефалограф	291870	Приказ Минздрава России от 19.10.2020 N 1112н "Об утверждении Перечня оборудования для оснащения и переоснащения медицинских организаций при реализации региональных программ модернизации первичного звена здравоохранения"	1	Май 2023

№	Полное наименование медицинской организации	ИНН	Тип медицинской организации в соответствии с номенклатурой медицинской организации	Здание в котором планируется разместить медицинское изделие	Фактический адрес здания	Наименование населенного пункта в, котором располагается структурное подразделение	Численность населения населенного пункта, в котором расположена медицинская организация, чел.	Наименование структурного подразделения	Вид кабинета (отделения)	Условия оказания медицинской помощи (стационарно/амбулаторно)	Наименование медицинского изделия	Код вида медицинского изделия	Нормативно-правовой акт, в соответствии с которым планируется приобретение медицинского изделия	Требуемое количество медицинского изделия, ед	Планируемая дата приобретения (месяц, год)
79	Государственное областное бюджетное учреждение здравоохранения "Мурманская городская поликлиника № 1"	5190069336	Поликлиники (в том числе детские), а также поликлиники государственной и муниципальной систем здравоохранения.	Поликлиника	ул.К.Маркса, 52	город Мурманск	287847	Отделение функциональной диагностики;	кабинет функциональной диагностики;	Амбулаторно	Электроэнцефалограф	291870	Приказ Минздрава России от 19.10.2020 N 1112н "Об утверждении Перечня оборудования для оснащения и переоснащения медицинских организаций при реализации региональных программ модернизации первичного звена здравоохранения"	1	Май 2025
80	Государственное областное бюджетное учреждение здравоохранения "Мурманская городская поликлиника № 1"	5190069335	Поликлиники (в том числе детские), а также поликлиники государственной и муниципальной систем здравоохранения.	Поликлиника	ул.К.Маркса, 52	город Мурманск	287847	Отделение функциональной диагностики;	кабинет функциональной диагностики; кабинет фельдшера	Амбулаторно	Тепловизор	126320	Приказ Минздрава России от 19.10.2020 N 1112н "Об утверждении Перечня оборудования для оснащения и переоснащения медицинских организаций при реализации региональных программ модернизации первичного звена здравоохранения"	2	Октябрь 2025
81	Государственное областное бюджетное учреждение здравоохранения "Мурманская городская поликлиника № 1"	5190069335	Поликлиники (в том числе детские), а также поликлиники государственной и муниципальной систем здравоохранения.	Поликлиника	ул.Лобова, 33/2	город Мурманск	287847	Отделение лучевой диагностики	кабинет функциональной диагностики; кабинет фельдшера	Амбулаторно	Тепловизор	126320	Приказ Минздрава России от 19.10.2020 N 1112н "Об утверждении Перечня оборудования для оснащения и переоснащения медицинских организаций при реализации региональных программ модернизации первичного звена здравоохранения"	1	Октябрь 2025
82	Государственное областное бюджетное учреждение здравоохранения "Мурманская городская поликлиника № 1"	5190069335	Поликлиники (в том числе детские), а также поликлиники государственной и муниципальной систем здравоохранения.	Поликлиника	ул.П.Морозова, 2/11	город Мурманск	287847	Отделение нейрорабилитации и патологии речи	кабинет функциональной диагностики; кабинет фельдшера	Амбулаторно	Тепловизор	126320	Приказ Минздрава России от 19.10.2020 N 1112н "Об утверждении Перечня оборудования для оснащения и переоснащения медицинских организаций при реализации региональных программ модернизации первичного звена здравоохранения"	1	Октябрь 2025
83	Государственное областное бюджетное учреждение здравоохранения "Мурманская городская поликлиника № 1"	5190069335	Поликлиники (в том числе детские), а также поликлиники государственной и муниципальной систем здравоохранения.	Поликлиника	пр.Героев-Североморцев, 37	город Мурманск	287847	Отделение лучевой диагностики	кабинет функциональной диагностики; кабинет фельдшера	Амбулаторно	Тепловизор	126320	Приказ Минздрава России от 19.10.2020 N 1112н "Об утверждении Перечня оборудования для оснащения и переоснащения медицинских организаций при реализации региональных программ модернизации первичного звена здравоохранения"	1	Октябрь 2025

№	Полное наименование медицинской организации	ИНН	Тип медицинской организации в соответствии с номенклатурой медицинской организации	Здание в котором планируется разместить медицинское изделие	Фактический адрес здания	Наименование населенного пункта в, котором располагается структурное подразделение	Численность населения населенного пункта, в котором расположена медицинская организация, чел.	Наименование структурного подразделения	Вид кабинета (отделения)	Условия оказания медицинской помощи (стационарно/амбулаторно)	Наименование медицинского изделия	Код вида медицинского изделия	Нормативно-правовой акт, в соответствии с которым планируется приобретение медицинского изделия	Требуемое количество медицинского изделия, ед	Планируемая дата приобретения (месяц, год)
84	Государственное областное бюджетное учреждение здравоохранения "Мурманская городская поликлиника № 1"	5190069335	Поликлиники (в том числе детские), а также поликлиники государственной и муниципальной систем здравоохранения.	Поликлиника	ул.Шмидта, 41/9	город Мурманск	287847	Отделение лучевой диагностики	кабинет функциональной диагностики; кабинет фельдшера	Амбулаторно	Тепловизор	126320	Приказ Минздрава России от 19.10.2020 N 1112н "Об утверждении Перечня оборудования для оснащения и переоснащения медицинских организаций при реализации региональных программ модернизации первичного звена здравоохранения"	2	Октябрь 2023
85	Государственное областное бюджетное учреждение здравоохранения "Мурманская городская поликлиника № 1"	5190069335	Поликлиники (в том числе детские), а также поликлиники государственной и муниципальной систем здравоохранения.	Поликлиника	ул.Маклакова, 48	город Мурманск	287847	Отделение функциональной диагностики;	кабинет функциональной диагностики; кабинет фельдшера	Амбулаторно	Тепловизор	126320	Приказ Минздрава России от 19.10.2020 N 1112н "Об утверждении Перечня оборудования для оснащения и переоснащения медицинских организаций при реализации региональных программ модернизации первичного звена здравоохранения"	2	Ноябрь 2024
86	Государственное областное бюджетное учреждение здравоохранения "Мурманская городская поликлиника № 1"	5190069335	Поликлиники (в том числе детские), а также поликлиники государственной и муниципальной систем здравоохранения.	Поликлиника	ул.Кильдинская, 17	город Мурманск	287847	Отделение функциональной диагностики;	кабинет функциональной диагностики; кабинет фельдшера	Амбулаторно	Тепловизор	126320	Приказ Минздрава России от 19.10.2020 N 1112н "Об утверждении Перечня оборудования для оснащения и переоснащения медицинских организаций при реализации региональных программ модернизации первичного звена здравоохранения"	1	Ноябрь 2024
87	Государственное областное бюджетное учреждение здравоохранения "Мурманская городская поликлиника № 1"	5190069335	Поликлиники (в том числе детские), а также поликлиники государственной и муниципальной систем здравоохранения.	Поликлиника	Североморское шоссе, д.16А	город Мурманск	287847	Отделение функциональной диагностики;	кабинет функциональной диагностики; кабинет фельдшера	Амбулаторно	Тепловизор	126320	Приказ Минздрава России от 19.10.2020 N 1112н "Об утверждении Перечня оборудования для оснащения и переоснащения медицинских организаций при реализации региональных программ модернизации первичного звена здравоохранения"	1	Ноябрь 2024
88	Государственное областное бюджетное учреждение здравоохранения "Мурманская городская поликлиника № 1"	5190069335	Поликлиники (в том числе детские), а также поликлиники государственной и муниципальной систем здравоохранения.	Поликлиника	ул.Лобова, 65	город Мурманск	287847	Отделение функциональной диагностики;	кабинет функциональной диагностики; кабинет фельдшера	Амбулаторно	Тепловизор	126320	Приказ Минздрава России от 19.10.2020 N 1112н "Об утверждении Перечня оборудования для оснащения и переоснащения медицинских организаций при реализации региональных программ модернизации первичного звена здравоохранения"	1	Ноябрь 2024
89	Государственное областное бюджетное учреждение здравоохранения "Мурманская городская поликлиника № 1"	5190069335	Поликлиники (в том числе детские), а также поликлиники государственной и муниципальной систем здравоохранения.	Поликлиника	ул. Шмидта, 41/9	город Мурманск	287847	Отделние функциональной диагностики	кабинет функцональной диагностики	Амбулаторно	Автоматический шприц – инжектор	229860	Приказ Минздрава России от 19.10.2020 N 1112н "Об утверждении Перечня оборудования для оснащения и переоснащения медицинских организаций при реализации региональных программ модернизации первичного звена здравоохранения"	1	Сентябрь 2023

№	Полное наименование медицинской организации	ИНН	Тип медицинской организации в соответствии с номенклатурой медицинской организации	Здание в котором планируется разместить медицинское изделие	Фактический адрес здания	Наименование населенного пункта в, котором располагается структурное подразделение	Численность населения населенного пункта, в котором расположена медицинская организация, чел.	Наименование структурного подразделения	Вид кабинета (отделения)	Условия оказания медицинской помощи (стационарно/амбулаторно)	Наименование медицинского изделия	Код вида медицинского изделия	Нормативно-правовой акт, в соответствии с которым планируется приобретение медицинского изделия	Требуемое количество медицинского изделия, ед	Планируемая дата приобретения (месяц, год)
90	Государственное областное бюджетное учреждение здравоохранения "Мурманская городская поликлиника № 1"	5190069335	Поликлиники (в том числе детские), а также поликлиники государственной и муниципальной систем здравоохранения.	Поликлиника	ул. Шмидта, 41/9	город Мурманск	287847	Отделние функциональной диагностики	кабинет функцональной диагностики	Амбулаторно	Автоматический шприц – инжектор	229860	Приказ Минздрава России от 19.10.2020 N 1112н "Об утверждении Перечня оборудования для оснащения и переоснащения медицинских организаций при реализации региональных программ модернизации первичного звена здравоохранения"	1	Сентябрь 2025
91	Государственное областное бюджетное учреждение здравоохранения "Мурманская городская поликлиника № 1"	5190069335	Поликлиники (в том числе детские), а также поликлиники государственной и муниципальной систем здравоохранения.	Поликлиника	ул.К.Маркса, 52	город Мурманск	287847	Отделение функциональной диагностики	кабинет функциональной диагностики	Амбулаторно	Лазерная камера сетевая для печати медицинских изображений на пленке	341950	Приказ Минздрава России от 19.10.2020 N 1112н "Об утверждении Перечня оборудования для оснащения и переоснащения медицинских организаций при реализации региональных программ модернизации первичного звена здравоохранения"	1	Июль 2025
92	Государственное областное бюджетное учреждение здравоохранения "Мурманская городская поликлиника № 1"	5190069335	Поликлиники (в том числе детские), а также поликлиники государственной и муниципальной систем здравоохранения.	Поликлиника	ул.К.Маркса, 52	город Мурманск	287847	Отделение нейрорабилитации и патологии речи	кабинет реабилитации	Амбулаторно	Комплект оборудования для зала лечебной физической культуры	158620	Приказ Минздрава России от 19.10.2020 N 1112н "Об утверждении Перечня оборудования для оснащения и переоснащения медицинских организаций при реализации региональных программ модернизации первичного звена здравоохранения"	1	Август 2025
93	Государственное областное бюджетное учреждение здравоохранения "Мурманская городская поликлиника № 1"	5190069335	Поликлиники (в том числе детские), а также поликлиники государственной и муниципальной систем здравоохранения.	Поликлиника	ул.К.Маркса, 52	город Мурманск	287847	Отделение лучевой диагностики	рентгенкабинет	Амбулаторно	Автоматизированное рабочее место врача-рентгенолога с пакетом прикладных программ для анализа изображений	232620	Приказ Минздрава России от 19.10.2020 N 1112н "Об утверждении Перечня оборудования для оснащения и переоснащения медицинских организаций при реализации региональных программ модернизации первичного звена здравоохранения"	1	Сентябрь 2023
94	Государственное областное бюджетное учреждение здравоохранения "Мурманская городская поликлиника № 1"	5190069335	Поликлиники (в том числе детские), а также поликлиники государственной и муниципальной систем здравоохранения.	Поликлиника	ул. Шмидта, 41/9	город Мурманск	287847	Отделение лучевой диагностики	рентгенкабинет	Амбулаторно	Автоматизированное рабочее место рентгенлаборанта с персональным компьютером	232620	Приказ Минздрава России от 19.10.2020 N 1112н "Об утверждении Перечня оборудования для оснащения и переоснащения медицинских организаций при реализации региональных программ модернизации первичного звена здравоохранения"	1	Сентябрь 2024
95	Государственное областное бюджетное учреждение здравоохранения "Мурманская городская поликлиника № 1"	5190069335	Поликлиники (в том числе детские), а также поликлиники государственной и муниципальной систем здравоохранения.	Поликлиника	ул. Шмидта, 41/9	город Мурманск	287847	Отделние функциональной диагностики	кабинет функцональной диагностики	Амбулаторно	Фетальный монитор	119540	Приказ Минздрава России от 19.10.2020 N 1112н "Об утверждении Перечня оборудования для оснащения и переоснащения медицинских организаций при реализации региональных программ модернизации первичного звена здравоохранения"	3	Сентябрь 2024

№	Полное наименование медицинской организации	ИНН	Тип медицинской организации в соответствии с номенклатурой медицинской организации	Здание в котором планируется разместить медицинское изделие	Фактический адрес здания	Наименование населенного пункта в, котором располагается структурное подразделение	Численность населения населенного пункта, в котором расположена медицинская организация, чел.	Наименование структурного подразделения	Вид кабинета (отделения)	Условия оказания медицинской помощи (стационарно/амбулаторно)	Наименование медицинского изделия	Код вида медицинского изделия	Нормативно-правовой акт, в соответствии с которым планируется приобретение медицинского изделия	Требуемое количество медицинского изделия, ед	Планируемая дата приобретения (месяц, год)
96	Государственное областное бюджетное учреждение здравоохранения "Мурманская городская поликлиника № 1"	5190069335	Поликлиники (в том числе детские), а также поликлиники государственной и муниципальной систем здравоохранения.	Поликлиника	ул.К.Маркса, 52	город Мурманск	287847	Отделение функциональной диагностики	кабинет функциональной диагностики	Амбулаторно	Фетальный монитор	119540	Приказ Минздрава России от 19.10.2020 N 1112н "Об утверждении Перечня оборудования для оснащения и переоснащения медицинских организаций при реализации региональных программ модернизации первичного звена здравоохранения"	3	Сентябрь 2024
97	Государственное областное бюджетное учреждение здравоохранения "Мурманская городская поликлиника № 1"	5190069335	Поликлиники (в том числе детские), а также поликлиники государственной и муниципальной систем здравоохранения.	Поликлиника	ул.Лобова, 65	город Мурманск	287847	Отделение функциональной диагностики;	кабинет функциональной диагностики	Амбулаторно	Фетальный монитор	119540	Приказ Минздрава России от 19.10.2020 N 1112н "Об утверждении Перечня оборудования для оснащения и переоснащения медицинских организаций при реализации региональных программ модернизации первичного звена здравоохранения"	2	Сентябрь 2024
98	Государственное областное бюджетное учреждение здравоохранения "Мурманская городская поликлиника № 1"	5190069335	Поликлиники (в том числе детские), а также поликлиники государственной и муниципальной систем здравоохранения.	Поликлиника	ул. Шмидта, 41/9	город Мурманск	287847	Отделние функциональной диагностики	кабинет функциональной диагностики	Амбулаторно	Аппарат суточного мониторирования артериального давления	156940	Приказ Минздрава России от 19.10.2020 N 1112н "Об утверждении Перечня оборудования для оснащения и переоснащения медицинских организаций при реализации региональных программ модернизации первичного звена здравоохранения"	4	Сентябрь 2024
99	Государственное областное бюджетное учреждение здравоохранения "Мурманская городская поликлиника № 1"	5190069335	Поликлиники (в том числе детские), а также поликлиники государственной и муниципальной систем здравоохранения.	Поликлиника	ул.К.Маркса, 52	город Мурманск	287847	Отделение функциональной диагностики	кабинет функциональной диагностики	Амбулаторно	Аппарат суточного мониторирования артериального давления	156940	Приказ Минздрава России от 19.10.2020 N 1112н "Об утверждении Перечня оборудования для оснащения и переоснащения медицинских организаций при реализации региональных программ модернизации первичного звена здравоохранения"	3	Сентябрь 2024
100	Государственное областное бюджетное учреждение здравоохранения "Мурманская городская поликлиника № 1"	5190069335	Поликлиники (в том числе детские), а также поликлиники государственной и муниципальной систем здравоохранения.	Поликлиника	ул.Лобова, 65	город Мурманск	287847	Отделение функциональной диагностики;	кабинет функциональной диагностики	Амбулаторно	Аппарат суточного мониторирования артериального давления	156940	Приказ Минздрава России от 19.10.2020 N 1112н "Об утверждении Перечня оборудования для оснащения и переоснащения медицинских организаций при реализации региональных программ модернизации первичного звена здравоохранения"	3	Сентябрь 2024
101	Государственное областное бюджетное учреждение здравоохранения "Мурманская городская поликлиника № 1"	5190069335	Поликлиники (в том числе детские), а также поликлиники государственной и муниципальной систем здравоохранения.	Поликлиника	ул. Шмидта, 41/9	город Мурманск	287847	Отделние офтальмологическое	Офтальмологический кабинет	Амбулаторно	Аппарат суточного мониторирования артериального давления	156940	Приказ Минздрава России от 19.10.2020 N 1112н "Об утверждении Перечня оборудования для оснащения и переоснащения медицинских организаций при реализации региональных программ модернизации первичного звена здравоохранения"	1	Сентябрь 2025
102	Государственное областное бюджетное учреждение здравоохранения "Мурманская городская поликлиника № 1"	5190069335	Поликлиники (в том числе детские), а также поликлиники государственной и муниципальной систем здравоохранения.	Поликлиника	ул.К.Маркса, 52	город Мурманск	287847	отделение реабилитации	Офтальмологический кабинет	Амбулаторно	Комплект оборудования для зала лечебной физической культуры	158620	Приказ Минздрава России от 19.10.2020 N 1112н "Об утверждении Перечня оборудования для оснащения и переоснащения медицинских организаций при реализации региональных программ модернизации первичного звена здравоохранения"	1	Сентябрь 2024

№	Полное наименование медицинской организации	ИНН	Тип медицинской организации в соответствии с номенклатурой медицинской организации	Здание в котором планируется разместить медицинское изделие	Фактический адрес здания	Наименование населенного пункта в, котором располагается структурное подразделение	Численность населения населенного пункта, в котором расположена медицинская организация, чел.	Наименование структурного подразделения	Вид кабинета (отделения)	Условия оказания медицинской помощи (стационарно/амбулаторно)	Наименование медицинского изделия	Код вида медицинского изделия	Нормативно-правовой акт, в соответствии с которым планируется приобретение медицинского изделия	Требуемое количество медицинского изделия, ед	Планируемая дата приобретения (месяц, год)
103	Государственное областное бюджетное учреждение здравоохранения "Мурманская городская поликлиника № 2"	5190069367	Поликлиники (в том числе детские), а также поликлиники государственной и муниципальной систем здравоохранения.	Поликлиника	г. Мурманск ул., П.Дивизия д.3	город Мурманск	287 487	отделение неотложной помощи	каб. фельдшера	Амбулаторно	Дефибриллятор кардиосинхронизированный	119850	Приказ Минздрава России от 19.10.2020 N 1112н "Об утверждении Перечня оборудования для оснащения и переоснащения медицинских организаций при реализации региональных программ модернизации первичного звена здравоохранения"	1	Сентябрь 2025
104	Государственное областное бюджетное учреждение здравоохранения "Мурманская городская поликлиника № 2"	5190069367	Поликлиники (в том числе детские), а также поликлиники государственной и муниципальной систем здравоохранения.	Поликлиника	г. Мурманск ул., Морская 9	город Мурманск	287 487	отделение неотложной помощи	каб. фельдшера	Амбулаторно	Дефибриллятор кардиосинхронизированный	119850	Приказ Минздрава России от 19.10.2020 N 1112н "Об утверждении Перечня оборудования для оснащения и переоснащения медицинских организаций при реализации региональных программ модернизации первичного звена здравоохранения"	1	Сентябрь 2025
105	Государственное областное бюджетное учреждение здравоохранения "Мурманская городская поликлиника № 2"	5190069367	Поликлиники (в том числе детские), а также поликлиники государственной и муниципальной систем здравоохранения.	Поликлиника	г. Мурманскпр. Кольский 149а	город Мурманск	287 487	хирургическое отделение	каб. эндоскопии	Амбулаторно	Ручная или автоматическая установка для дезинфекции эндоскопов	271600	Приказ Минздрава России от 19.10.2020 N 1112н "Об утверждении Перечня оборудования для оснащения и переоснащения медицинских организаций при реализации региональных программ модернизации первичного звена здравоохранения"	1	Октябрь 2021
106	Государственное областное бюджетное учреждение здравоохранения "Мурманская городская поликлиника № 2"	5190069367	Поликлиники (в том числе детские), а также поликлиники государственной и муниципальной систем здравоохранения.	Поликлиника	г. Мурманск ул., Морская 9	город Мурманск	287 487	хирургическое отделение	каб.уролога	Амбулаторно	Ручная или автоматическая установка для дезинфекции эндоскопов	271600	Приказ Минздрава России от 19.10.2020 N 1112н "Об утверждении Перечня оборудования для оснащения и переоснащения медицинских организаций при реализации региональных программ модернизации первичного звена здравоохранения"	1	Сентябрь 2025
107	Государственное областное бюджетное учреждение здравоохранения "Мурманская городская поликлиника № 2"	5190069367	Поликлиники (в том числе детские), а также поликлиники государственной и муниципальной систем здравоохранения.	Поликлиника	г. Мурманск ул., П.Дивизия д.3	город Мурманск	287 487	отделение первичной специализированной медико-санитарной помощи	каб. кардиолога	Амбулаторно	Аппарат экспресс определения кардиомаркеров портативный	113990	Приказ Минздрава России от 19.10.2020 N 1112н "Об утверждении Перечня оборудования для оснащения и переоснащения медицинских организаций при реализации региональных программ модернизации первичного звена здравоохранения"	1	Май 2025
108	Государственное областное бюджетное учреждение здравоохранения "Мурманская городская поликлиника № 2"	5190069367	Поликлиники (в том числе детские), а также поликлиники государственной и муниципальной систем здравоохранения.	Поликлиника	г. Мурманск ул., Морская 9	город Мурманск	287 487	отделение первичной специализированной медико-санитарной помощи	каб. кардиолога	Амбулаторно	Аппарат экспресс определения кардиомаркеров портативный	113990	Приказ Минздрава России от 19.10.2020 N 1112н "Об утверждении Перечня оборудования для оснащения и переоснащения медицинских организаций при реализации региональных программ модернизации первичного звена здравоохранения"	1	Май 2023

№	Полное наименование медицинской организации	ИНН	Тип медицинской организации в соответствии с номенклатурой медицинской организации	Здание в котором планируется разместить медицинское изделие	Фактический адрес здания	Наименование населенного пункта в, котором располагается структурное подразделение	Численность населения населенного пункта, в котором расположена медицинская организация, чел.	Наименование структурного подразделения	Вид кабинета (отделения)	Условия оказания медицинской помощи (стационарно/амбулаторно)	Наименование медицинского изделия	Код вида медицинского изделия	Нормативно-правовой акт, в соответствии с которым планируется приобретение медицинского изделия	Требуемое количество медицинского изделия, ед	Планируемая дата приобретения (месяц, год)
109	Государственное областное бюджетное учреждение здравоохранения "Мурманская городская поликлиника № 2"	5190069367	Поликлиники (в том числе детские), а также поликлиники государственной и муниципальной систем здравоохранения.	Поликлиника	г. Мурманскпр. Кольский 149а	город Мурманск	287 487	отделение первичной специализированной медико-санитарной помощи	каб. кардиолога	Амбулаторно	Аппарат экспресс определения кардиомаркеров портативный	113990	Приказ Минздрава России от 19.10.2020 N 1112н "Об утверждении Перечня оборудования для оснащения и переоснащения медицинских организаций при реализации региональных программ модернизации первичного звена здравоохранения"	1	Май 2024
110	Государственное областное бюджетное учреждение здравоохранения "Мурманская городская поликлиника № 2"	5190069367	Поликлиники (в том числе детские), а также поликлиники государственной и муниципальной систем здравоохранения.	Поликлиника	г. Мурманск ул., Морская 9	город Мурманск	287 487	центр реабилитации для больных с заболеваниями сосудов сердуа и головного мозга	отд. реабилитации	Амбулаторно	Стабилограф компьютерный (устройство для диагностики функции равновесия)	228380	Приказ Минздрава России от 19.10.2020 N 1112н "Об утверждении Перечня оборудования для оснащения и переоснащения медицинских организаций при реализации региональных программ модернизации первичного звена здравоохранения"	1	Сентябрь 2025
111	Государственное областное бюджетное учреждение здравоохранения "Мурманская городская поликлиника № 2"	5190069367	Поликлиники (в том числе детские), а также поликлиники государственной и муниципальной систем здравоохранения.	Поликлиника	г. Мурманскпр. Кольский 149а	город Мурманск	287 487	отделение лучевой диагностики	каб. УЗИ	Амбулаторно	Ультразвуковой сканер с наличием конвексного датчика на 3,5 МГц и влагалищного датчика на 5 МГц	260250	Приказ Минздрава России от 19.10.2020 N 1112н "Об утверждении Перечня оборудования для оснащения и переоснащения медицинских организаций при реализации региональных программ модернизации первичного звена здравоохранения"	1	Октябрь 2024
112	Государственное областное бюджетное учреждение здравоохранения "Мурманская городская поликлиника № 2"	5190069367	Поликлиники (в том числе детские), а также поликлиники государственной и муниципальной систем здравоохранения.	Поликлиника	г. Мурманск ул., Морская 9	город Мурманск	287 487	отделение лучевой диагностики	каб. УЗИ	Амбулаторно	Ультразвуковой сканер с наличием конвексного датчика на 3,5 МГц и влагалищного датчика на 5 МГц	260250	Приказ Минздрава России от 19.10.2020 N 1112н "Об утверждении Перечня оборудования для оснащения и переоснащения медицинских организаций при реализации региональных программ модернизации первичного звена здравоохранения"	1	Октябрь 2024
113	Государственное областное бюджетное учреждение здравоохранения "Мурманская городская поликлиника № 2"	5190069367	Поликлиники (в том числе детские), а также поликлиники государственной и муниципальной систем здравоохранения.	Поликлиника	г. Мурманскпр. Кольский 149а	город Мурманск	287 487	хирургическое отделение	каб. эндоскопии,	Амбулаторно	Эндоскопическая система (видео-, фибро- или регидная), включающая: осветитель, инсуффлятор, электроотсасыватель, тележка (стойка); течеискатель	271790	Приказ Минздрава России от 19.10.2020 N 1112н "Об утверждении Перечня оборудования для оснащения и переоснащения медицинских организаций при реализации региональных программ модернизации первичного звена здравоохранения"	1	Октябрь 2025
114	Государственное областное бюджетное учреждение здравоохранения "Мурманская городская поликлиника № 2"	5190069367	Поликлиники (в том числе детские), а также поликлиники государственной и муниципальной систем здравоохранения.	Поликлиника	г. Мурманскпр. Кольский 149а	город Мурманск	287 487	хирургическое отделение	каб. эндоскопии,	Амбулаторно	Видеопроцессор	271500	Приказ Минздрава России от 19.10.2020 N 1112н "Об утверждении Перечня оборудования для оснащения и переоснащения медицинских организаций при реализации региональных программ модернизации первичного звена здравоохранения"	1	Октябрь 2025

№	Полное наименование медицинской организации	ИНН	Тип медицинской организации в соответствии с номенклатурой медицинской организации	Здание в котором планируется разместить медицинское изделие	Фактический адрес здания	Наименование населенного пункта в, котором располагается структурное подразделение	Численность населения населенного пункта, в котором расположена медицинская организация, чел.	Наименование структурного подразделения	Вид кабинета (отделения)	Условия оказания медицинской помощи (стационарно/амбулаторно)	Наименование медицинского изделия	Код вида медицинского изделия	Нормативно-правовой акт, в соответствии с которым планируется приобретение медицинского изделия	Требуемое количество медицинского изделия, ед	Планируемая дата приобретения (месяц, год)
115	Государственное областное бюджетное учреждение здравоохранения "Мурманская городская поликлиника № 2"	5190069367	Поликлиники (в том числе детские), а также поликлиники государственной и муниципальной систем здравоохранения.	Поликлиника	г. Мурманскпр. Кольский 149а	город Мурманск	287 487	хирургическое отделение	каб. эндоскопии,	Амбулаторно	Монитор	271710	Приказ Минздрава России от 19.10.2020 N 1112н "Об утверждении Перечня оборудования для оснащения и переоснащения медицинских организаций при реализации региональных программ модернизации первичного звена здравоохранения"	1	Август 2025
116	Государственное областное бюджетное учреждение здравоохранения "Мурманская городская поликлиника № 2"	5190069367	Поликлиники (в том числе детские), а также поликлиники государственной и муниципальной систем здравоохранения.	Поликлиника	г. Мурманскпр. Кольский 149а	город Мурманск	287 487	хирургическое отделение	каб. офтальмолога	Амбулаторно	Автоматический рефрактометр	172230	Приказ Минздрава России от 19.10.2020 N 1112н "Об утверждении Перечня оборудования для оснащения и переоснащения медицинских организаций при реализации региональных программ модернизации первичного звена здравоохранения"	1	Сентябрь 2025
117	Государственное областное бюджетное учреждение здравоохранения "Мурманская городская поликлиника № 2"	5190069367	Поликлиники (в том числе детские), а также поликлиники государственной и муниципальной систем здравоохранения.	Поликлиника	г. Мурманск ул., Морская 9	город Мурманск	287 487	хирургическое отделение	каб. офтальмолога	Амбулаторно	Автоматический рефрактометр	172230	Приказ Минздрава России от 19.10.2020 N 1112н "Об утверждении Перечня оборудования для оснащения и переоснащения медицинских организаций при реализации региональных программ модернизации первичного звена здравоохранения"	1	Сентябрь 2025
118	Государственное областное бюджетное учреждение здравоохранения "Мурманская городская поликлиника № 2"	5190069367	Поликлиники (в том числе детские), а также поликлиники государственной и муниципальной систем здравоохранения.	Поликлиника	г. Мурманскпр. Кольский 149а	город Мурманск	287 487	хирургическое отделение	Кабинет отоларинголога	Амбулаторно	Риноскоп, риноларингофиброскоп	179960	Приказ Минздрава России от 19.10.2020 N 1112н "Об утверждении Перечня оборудования для оснащения и переоснащения медицинских организаций при реализации региональных программ модернизации первичного звена здравоохранения"	1	Октябрь 2025
119	Государственное областное бюджетное учреждение здравоохранения "Мурманская городская поликлиника № 2"	5190069367	Поликлиники (в том числе детские), а также поликлиники государственной и муниципальной систем здравоохранения.	Поликлиника	г. Мурманск ул., Морская 9	город Мурманск	287 487	хирургическое отделение	Кабинет отоларинголога	Амбулаторно	Риноскоп, риноларингофиброскоп	179960	Приказ Минздрава России от 19.10.2020 N 1112н "Об утверждении Перечня оборудования для оснащения и переоснащения медицинских организаций при реализации региональных программ модернизации первичного звена здравоохранения"	1	Октябрь 2025

№	Полное наименование медицинской организации	ИНН	Тип медицинской организации в соответствии с номенклатурой медицинской организации	Здание в котором планируется разместить медицинское изделие	Фактический адрес здания	Наименование населенного пункта в, котором располагается структурное подразделение	Численность населения населенного пункта, в котором расположена медицинская организация, чел.	Наименование структурного подразделения	Вид кабинета (отделения)	Условия оказания медицинской помощи (стационарно/амбулаторно)	Наименование медицинского изделия	Код вида медицинского изделия	Нормативно-правовой акт, в соответствии с которым планируется приобретение медицинского изделия	Требуемое количество медицинского изделия, ед	Планируемая дата приобретения (месяц, год)
120	Государственное областное бюджетное учреждение здравоохранения "Мурманская городская поликлиника № 2"	5190069367	Поликлиники (в том числе детские), а также поликлиники государственной и муниципальной систем здравоохранения.	Поликлиника	г. Мурманскпр. Кольский 149а	город Мурманск	287 487	центр реабилитации для больных с заболеваниями сосудов сердуа и головного мозга	каб. леч. физ-ра	Амбулаторно	Комплект оборудования для зала лечебной физической культуры	158620	Приказ Минздрава России от 19.10.2020 N 1112н "Об утверждении Перечня оборудования для оснащения и переоснащения медицинских организаций при реализации региональных программ модернизации первичного звена здравоохранения"	1	Сентябрь 2024
121	Государственное областное бюджетное учреждение здравоохранения "Мурманская городская поликлиника № 2"	5190069367	Поликлиники (в том числе детские), а также поликлиники государственной и муниципальной систем здравоохранения.	Поликлиника	г. Мурманск ул., Морская 9	город Мурманск	287 487	центр реабилитации для больных с заболеваниями сосудов сердуа и головного мозга	каб. леч. физ-ра	Амбулаторно	Комплект оборудования для зала лечебной физической культуры	158620	Приказ Минздрава России от 19.10.2020 N 1112н "Об утверждении Перечня оборудования для оснащения и переоснащения медицинских организаций при реализации региональных программ модернизации первичного звена здравоохранения"	1	Сентябрь 2023
122	Государственное областное бюджетное учреждение здравоохранения "Мурманская городская поликлиника № 2"	5190069367	Поликлиники (в том числе детские), а также поликлиники государственной и муниципальной систем здравоохранения.	Поликлиника	г. Мурманскпр. Кольский 149а	город Мурманск	287 487	отделение лучевой диагностики	рентгенол.каб	Амбулаторно	Автоматизированное рабочее место врача-рентгенолога с пакетом прикладных программ для анализа изображений	232620	Приказ Минздрава России от 19.10.2020 N 1112н "Об утверждении Перечня оборудования для оснащения и переоснащения медицинских организаций при реализации региональных программ модернизации первичного звена здравоохранения"	1	Август 2025
123	Государственное областное бюджетное учреждение здравоохранения "Мурманская городская поликлиника № 2"	5190069367	Поликлиники (в том числе детские), а также поликлиники государственной и муниципальной систем здравоохранения.	Поликлиника	г. Мурманск ул., Морская 9	город Мурманск	287 487	отделение лучевой диагностики	рентгенол.каб	Амбулаторно	Автоматизированное рабочее место врача-рентгенолога с пакетом прикладных программ для анализа изображений	232620	Приказ Минздрава России от 19.10.2020 N 1112н "Об утверждении Перечня оборудования для оснащения и переоснащения медицинских организаций при реализации региональных программ модернизации первичного звена здравоохранения"	1	Август 2023
124	Государственное областное бюджетное учреждение здравоохранения "Мурманская городская поликлиника № 2"	5190069367	Поликлиники (в том числе детские), а также поликлиники государственной и муниципальной систем здравоохранения.	Поликлиника	г. Мурманск ул., Морская 9	город Мурманск	287 487	отделение первичной специализированной медико-санитарной помощи	каб. функц. диагностики	Амбулаторно	Фетальный монитор	119540	Приказ Минздрава России от 19.10.2020 N 1112н "Об утверждении Перечня оборудования для оснащения и переоснащения медицинских организаций при реализации региональных программ модернизации первичного звена здравоохранения"	5	Сентябрь 2024
125	Государственное областное бюджетное учреждение здравоохранения "Мурманская городская поликлиника № 2"	5190069367	Поликлиники (в том числе детские), а также поликлиники государственной и муниципальной систем здравоохранения.	Поликлиника	г. Мурманскпр. Кольский 149а	город Мурманск	287 487	отделение первичной специализированной медико-санитарной помощи	каб. функц. диагностики	Амбулаторно	Фетальный монитор	119540	Приказ Минздрава России от 19.10.2020 N 1112н "Об утверждении Перечня оборудования для оснащения и переоснащения медицинских организаций при реализации региональных программ модернизации первичного звена здравоохранения"	1	Октябрь 2025

№	Полное наименование медицинской организации	ИНН	Тип медицинской организации в соответствии с номенклатурой медицинской организации	Здание в котором планируется разместить медицинское изделие	Фактический адрес здания	Наименование населенного пункта в, котором располагается структурное подразделение	Численность населения населенного пункта, в котором расположена медицинская организация, чел.	Наименование структурного подразделения	Вид кабинета (отделения)	Условия оказания медицинской помощи (стационарно/амбулаторно)	Наименование медицинского изделия	Код вида медицинского изделия	Нормативно-правовой акт, в соответствии с которым планируется приобретение медицинского изделия	Требуемое количество медицинского изделия, ед	Планируемая дата приобретения (месяц, год)
126	Государственное областное бюджетное учреждение здравоохранения "Мурманская городская поликлиника № 2"	5190069367	Поликлиники (в том числе детские), а также поликлиники государственной и муниципальной систем здравоохранения.	Поликлиника	г. Мурманск ул., Морская 9	город Мурманск	287 487	отделение первичной специализированной медико-санитарной помощи	каб. функц. диагностики	Амбулаторно	Аппарат суточного мониторирования артериального давления	156940	Приказ Минздрава России от 19.10.2020 N 1112н "Об утверждении Перечня оборудования для оснащения и переоснащения медицинских организаций при реализации региональных программ модернизации первичного звена здравоохранения"	5	Сентябрь 2024
127	Государственное областное бюджетное учреждение здравоохранения "Мурманская городская поликлиника № 2"	5190069367	Поликлиники (в том числе детские), а также поликлиники государственной и муниципальной систем здравоохранения.	Поликлиника	г. Мурманскпр. Кольский 149а	город Мурманск	287 487	отделение первичной специализированной медико-санитарной помощи	каб. функц. диагностики	Амбулаторно	Аппарат суточного мониторирования артериального давления	156940	Приказ Минздрава России от 19.10.2020 N 1112н "Об утверждении Перечня оборудования для оснащения и переоснащения медицинских организаций при реализации региональных программ модернизации первичного звена здравоохранения"	5	Октябрь 2025
128	Государственное областное бюджетное учреждение здравоохранения "Мурманская городская поликлиника № 2"	5190069367	Поликлиники (в том числе детские), а также поликлиники государственной и муниципальной систем здравоохранения.	Поликлиника	г. Мурманск ул., Морская 9	город Мурманск	287 487	хирургическое отделение	каб. офтальмолога	Амбулаторно	Автоматический рефрактометр	172230	Приказ Минздрава России от 19.10.2020 N 1112н "Об утверждении Перечня оборудования для оснащения и переоснащения медицинских организаций при реализации региональных программ модернизации первичного звена здравоохранения"	1	Октябрь 2025
129	Государственное областное бюджетное учреждение здравоохранения "Мурманская городская поликлиника № 2"	5190069367	Поликлиники (в том числе детские), а также поликлиники государственной и муниципальной систем здравоохранения.	Поликлиника	г. Мурманскпр. Кольский 149а	город Мурманск	287 487	центр реабилитации для больных с заболеваниями сосудов сердуа и головного мозга	каб. леч. физ-ра	Амбулаторно	Комплект оборудования для зала лечебной физической культуры	158620	Приказ Минздрава России от 19.10.2020 N 1112н "Об утверждении Перечня оборудования для оснащения и переоснащения медицинских организаций при реализации региональных программ модернизации первичного звена здравоохранения"	1	Октябрь 2024
130	Государственное областное бюджетное учреждение здравоохранения "Мурманская городская поликлиника № 2"	5190069367	Поликлиники (в том числе детские), а также поликлиники государственной и муниципальной систем здравоохранения.	Поликлиника	г. Мурманск ул., Морская 9	город Мурманск	287 487	хирургическое отделение	каб. эндоскопии,	Амбулаторно	стойка эндоскопическая с набором инструментов	271790	Приказ Минздрава России от 19.10.2020 N 1112н "Об утверждении Перечня оборудования для оснащения и переоснащения медицинских организаций при реализации региональных программ модернизации первичного звена здравоохранения"	1	Октябрь 2025
131	Государственное областное бюджетное учреждение "Центральная районная больница ЗАТО г.Североморск"	5110100984	Больница (в том числе детская)	Амбулатория	Мурманская обл., ЗАТО г.Североморск , п.г.т.Сафоново, ул.Преображенского, д.5;	поселок городского типа Сафоново	5 736	Амбулатория п.г.т.Сафоново	кабинет врача общей практики	Амбулаторно	Дефибриллятор кардиосинхронизированный	126500	Приказ Минздрава России от 19.10.2020 N 1112н "Об утверждении Перечня оборудования для оснащения и переоснащения медицинских организаций при реализации региональных программ модернизации первичного звена здравоохранения"	1	Октябрь 2025

№	Полное наименование медицинской организации	ИНН	Тип медицинской организации в соответствии с номенклатурой медицинской организации	Здание в котором планируется разместить медицинское изделие	Фактический адрес здания	Наименование населенного пункта в, котором располагается структурное подразделение	Численность населения населенного пункта, в котором расположена медицинская организация, чел.	Наименование структурного подразделения	Вид кабинета (отделения)	Условия оказания медицинской помощи (стационарно/амбулаторно)	Наименование медицинского изделия	Код вида медицинского изделия	Нормативно-правовой акт, в соответствии с которым планируется приобретение медицинского изделия	Требуемое количество медицинского изделия, ед	Планируемая дата приобретения (месяц, год)
132	Государственное областное бюджетное учреждение "Центральная районная больница ЗАТО г.Североморск"	5110100984	Больница (в том числе детская)	Детская поликлиники	Мурманская обл., г.Североморск , ул.Душенова, д.8А	город Североморск	52 597	Детская поликлиника	кабинет функциональной диагностики	Амбулаторно	Дефибриллятор кардиосинхронизированный	126500	Приказ Минздрава России от 19.10.2020 N 1112н "Об утверждении Перечня оборудования для оснащения и переоснащения медицинских организаций при реализации региональных программ модернизации первичного звена здравоохранения"	1	Октябрь 2025
133	Государственное областное бюджетное учреждение "Центральная районная больница ЗАТО г.Североморск"	5110100984	Больница (в том числе детская)	Детская поликлиники	Мурманская обл., г.Североморск, ул. Душенова, д.8А	город Североморск	52 597	Детская поликлиника	кабинет врача гинеколога	Амбулаторно	Кресло гинекологическое с осветительной лампой	151550	Приказ Минздрава России от 19.10.2020 N 1112н "Об утверждении Перечня оборудования для оснащения и переоснащения медицинских организаций при реализации региональных программ модернизации первичного звена здравоохранения"	2	Октябрь 2025
134	Государственное областное бюджетное учреждение "Центральная районная больница ЗАТО г.Североморск"	5110100984	Больница (в том числе детская)	Поликлиника	Мурманская обл., г.Североморск, ул. Ломоносова, д.10	город Североморск	52 597	Поликлиника	кабинет врача хирурга	Амбулаторно	Стерилизатор воздушный (сухожаровой)	173090	Приказ Минздрава России от 19.10.2020 N 1112н "Об утверждении Перечня оборудования для оснащения и переоснащения медицинских организаций при реализации региональных программ модернизации первичного звена здравоохранения"	1	Октябрь 2025
135	Государственное областное бюджетное учреждение "Центральная районная больница ЗАТО г.Североморск"	5110100984	Больница (в том числе детская)	Женская консультация	Мурманская обл., г.Североморск, ул. Колышктна, д.18	город Североморск	52 597	Женская консультация	стерилизационная	Амбулаторно	Стерилизатор воздушный (сухожаровой)	173090	Приказ Минздрава России от 19.10.2020 N 1112н "Об утверждении Перечня оборудования для оснащения и переоснащения медицинских организаций при реализации региональных программ модернизации первичного звена здравоохранения"	1	Октябрь 2025
136	Государственное областное бюджетное учреждение "Центральная районная больница ЗАТО г.Североморск"	5110100984	Больница (в том числе детская)	Поликлиника	Мурманская обл., г.Североморск, ул. Ломоносова, д.10	город Североморск	52 597	Поликлиника	кабинет врача уролога	Амбулаторно	Цистоскоп смотровой	144240	Приказ Минздрава России от 19.10.2020 N 1112н "Об утверждении Перечня оборудования для оснащения и переоснащения медицинских организаций при реализации региональных программ модернизации первичного звена здравоохранения"	1	Октябрь 2024

№	Полное наименование медицинской организации	ИНН	Тип медицинской организации в соответствии с номенклатурой медицинской организации	Здание в котором планируется разместить медицинское изделие	Фактический адрес здания	Наименование населенного пункта в, котором располагается структурное подразделение	Численность населения населенного пункта, в котором расположена медицинская организация, чел.	Наименование структурного подразделения	Вид кабинета (отделения)	Условия оказания медицинской помощи (стационарно/амбулаторно)	Наименование медицинского изделия	Код вида медицинского изделия	Нормативно-правовой акт, в соответствии с которым планируется приобретение медицинского изделия	Требуемое количество медицинского изделия, ед	Планируемая дата приобретения (месяц, год)
137	Государственное областное бюджетное учреждение "Центральная районная больница ЗАТО г.Североморск"	5110100984	Больница (в том числе детская)	Поликлиника	Мурманская обл., г.Североморск, ул. Ломоносова, д.10	город Североморск	52 597	Поликлиника	кабинет врача уролога	Амбулаторно	Цистоскоп смотровой	179720	Приказ Минздрава России от 19.10.2020 N 1112н "Об утверждении Перечня оборудования для оснащения и переоснащения медицинских организаций при реализации региональных программ модернизации первичного звена здравоохранения"	2	Октябрь 2024
138	Государственное областное бюджетное учреждение "Центральная районная больница ЗАТО г.Североморск"	5110100984	Больница (в том числе детская)	Амбулатория	Мурманская обл., ЗАТО г.Североморск , п.г.т.Сафоново, ул.Панина, д.69	поселок городского типа Сафоново	5 736	Амбулатория п.г.т.Сафоново	кабинет врача акушера-гинеколога	Амбулаторно	Кольпоскоп	248430	Приказ Минздрава России от 19.10.2020 N 1112н "Об утверждении Перечня оборудования для оснащения и переоснащения медицинских организаций при реализации региональных программ модернизации первичного звена здравоохранения"	1	Август 2025
139	Государственное областное бюджетное учреждение "Центральная районная больница ЗАТО г.Североморск"	5110100984	Больница (в том числе детская)	Женская консультация	Мурманская обл., г.Североморск, ул. Колышктна, д.18;	город Североморск	52 597	Женская консультация,	кабинет врача акушера-гинеколога	Амбулаторно	Кольпоскоп	248430	Приказ Минздрава России от 19.10.2020 N 1112н "Об утверждении Перечня оборудования для оснащения и переоснащения медицинских организаций при реализации региональных программ модернизации первичного звена здравоохранения"	5	Август 2025
140	Государственное областное бюджетное учреждение "Центральная районная больница ЗАТО г.Североморск"	5110100984	Больница (в том числе детская)	Поликлиника	Мурманская обл., г.Североморск, ул.Ломоносова,д10	город Североморск	52 597	Поликлиника	кабинет врача дерматолога	Амбулаторно	Кольпоскоп	248430	Приказ Минздрава России от 19.10.2020 N 1112н "Об утверждении Перечня оборудования для оснащения и переоснащения медицинских организаций при реализации региональных программ модернизации первичного звена здравоохранения"	1	Август 2025
141	Государственное областное бюджетное учреждение "Центральная районная больница ЗАТО г.Североморск"	5110100984	Больница (в том числе детская)	Детская поликлиники	Мурманская обл., г.Североморск, ул.Душенова, д.8А	город Североморск	52 597	Детская поликлиника	кабинет врача акушера-гинеколога	Амбулаторно	Кольпоскоп	248430	Приказ Минздрава России от 19.10.2020 N 1112н "Об утверждении Перечня оборудования для оснащения и переоснащения медицинских организаций при реализации региональных программ модернизации первичного звена здравоохранения"	1	Август 2025

№	Полное наименование медицинской организации	ИНН	Тип медицинской организации в соответствии с номенклатурой медицинской организации	Здание в котором планируется разместить медицинское изделие	Фактический адрес здания	Наименование населенного пункта в, котором располагается структурное подразделение	Численность населения населенного пункта, в котором расположена медицинская организация, чел.	Наименование структурного подразделения	Вид кабинета (отделения)	Условия оказания медицинской помощи (стационарно/амбулаторно)	Наименование медицинского изделия	Код вида медицинского изделия	Нормативно-правовой акт, в соответствии с которым планируется приобретение медицинского изделия	Требуемое количество медицинского изделия, ед	Планируемая дата приобретения (месяц, год)
142	Государственное областное бюджетное учреждение "Центральная районная больница ЗАТО г.Североморск"	5110100984	Больница (в том числе детская)	Амбулатория	Мурманская обл., ЗАТО г.Североморск , п.г.т.Сафоново, ул.Преображенского, д.5;	поселок городского типа Сафоново	5 736	Амбулатория п.г.т.Сафоново;	кабинет врача общей практики	Амбулаторно	Аппарат для исследования функций внешнего дыхания	232490	Приказ Минздрава России от 19.10.2020 N 1112н "Об утверждении Перечня оборудования для оснащения и переоснащения медицинских организаций при реализации региональных программ модернизации первичного звена здравоохранения"	1	Октябрь 2025
143	Государственное областное бюджетное учреждение "Центральная районная больница ЗАТО г.Североморск"	5110100984	Больница (в том числе детская)	Амбулатория	Мурманская обл., ЗАТО г.Североморск , п.г.т.Сафоново, ул.Панина, д.69;	поселок городского типа Сафоново	5 736	Амбулатория п.г.т.Сафоново;	кабинет врача общей практики	Амбулаторно	Аппарат для исследования функций внешнего дыхания	232490	Приказ Минздрава России от 19.10.2020 N 1112н "Об утверждении Перечня оборудования для оснащения и переоснащения медицинских организаций при реализации региональных программ модернизации первичного звена здравоохранения"	1	Октябрь 2025
144	Государственное областное бюджетное учреждение "Центральная районная больница ЗАТО г.Североморск"	5110100984	Больница (в том числе детская)	Амбулатория	Мурманская обл., ЗАТО г.Североморск, ул. Героев - североморцев, д.2;	населенный пункт.Североморск-3	2 608	Амбулатория н.п.Североморск-3	кабинет врача общей практики	Амбулаторно	Аппарат для исследования функций внешнего дыхания	232490	Приказ Минздрава России от 19.10.2020 N 1112н "Об утверждении Перечня оборудования для оснащения и переоснащения медицинских организаций при реализации региональных программ модернизации первичного звена здравоохранения"	1	Октябрь 2025
145	Государственное областное бюджетное учреждение "Центральная районная больница ЗАТО г.Североморск"	5110100984	Больница (в том числе детская)	Фельдшерско-акушерский пункт	д.2;Мурманская обл., ЗАТО г.Североморск, ул.Агеева, д.3А	населенный пункт Щукозеро	712	ФАП Щукозеро	кабинет фельдшера	Амбулаторно	Аппарат для исследования функций внешнего дыхания	232490	Приказ Минздрава России от 19.10.2020 N 1112н "Об утверждении Перечня оборудования для оснащения и переоснащения медицинских организаций при реализации региональных программ модернизации первичного звена здравоохранения"	1	Октябрь 2025
146	Государственное областное бюджетное учреждение "Центральная районная больница ЗАТО г.Североморск"	5110100984	Больница (в том числе детская)	Детская поликлиники	Мурманская обл., г.Североморск, ул.Душенова , д.8А	город Североморск	52 597	Детская поликлиника	кабинет функциональной диагностики	Амбулаторно	Аппарат холтеровского мониторирования сердечного ритма	291620	Приказ Минздрава России от 19.10.2020 N 1112н "Об утверждении Перечня оборудования для оснащения и переоснащения медицинских организаций при реализации региональных программ модернизации первичного звена здравоохранения"	1	Октябрь 2025

№	Полное наименование медицинской организации	ИНН	Тип медицинской организации в соответствии с номенклатурой медицинской организации	Здание в котором планируется разместить медицинское изделие	Фактический адрес здания	Наименование населенного пункта в, котором располагается структурное подразделение	Численность населения населенного пункта, в котором расположена медицинская организация, чел.	Наименование структурного подразделения	Вид кабинета (отделения)	Условия оказания медицинской помощи (стационарно/амбулаторно)	Наименование медицинского изделия	Код вида медицинского изделия	Нормативно-правовой акт, в соответствии с которым планируется приобретение медицинского изделия	Требуемое количество медицинского изделия, ед	Планируемая дата приобретения (месяц, год)
147	Государственное областное бюджетное учреждение "Центральная районная больница ЗАТО г.Североморск"	5110100984	Больница (в том числе детская)	Поликлиника	Мурманская обл., г.Североморск, ул.Ломоносова, д.10;	город Североморск	52 597	Поликлиника	кабинет функциональной диагностики	Амбулаторно	Аппарат суточного мониторирования артериального давления	156940	Приказ Минздрава России от 19.10.2020 N 1112н "Об утверждении Перечня оборудования для оснащения и переоснащения медицинских организаций при реализации региональных программ модернизации первичного звена здравоохранения"	6	Август 2025
148	Государственное областное бюджетное учреждение "Центральная районная больница ЗАТО г.Североморск"	5110100984	Больница (в том числе детская)	Детская поликлиники	Мурманская обл., г.Североморск, ул.Душенова , д.8А	город Североморск	52 597	Детская поликлиника	кабинет функциональной диагностики	Амбулаторно	Аппарат суточного мониторирования артериального давления	156940	Приказ Минздрава России от 19.10.2020 N 1112н "Об утверждении Перечня оборудования для оснащения и переоснащения медицинских организаций при реализации региональных программ модернизации первичного звена здравоохранения"	2	Август 2025
149	Государственное областное бюджетное учреждение "Центральная районная больница ЗАТО г.Североморск"	5110100984	Больница (в том числе детская)	Поликлиника	Мурманская обл., г.Североморск, ул.Ломоносова, д.10;	город Североморск	52 597	Поликлиника	кабинет ультразвуковой диагностики	Амбулаторно	Ультразвуковой аппарат для исследования сердца и сосудов (передвижной)	296570	Приказ Минздрава России от 19.10.2020 N 1112н "Об утверждении Перечня оборудования для оснащения и переоснащения медицинских организаций при реализации региональных программ модернизации первичного звена здравоохранения"	1	Август 2021
150	Государственное областное бюджетное учреждение "Центральная районная больница ЗАТО г.Североморск"	5110100984	Больница (в том числе детская)	Детская поликлиники	Мурманская обл., г.Североморск, ул.Душенова , д.8А	город Североморск	52 597	Детская поликлиника	кабинет ультразвуковой диагностики	Амбулаторно	Ультразвуковой аппарат для исследования сердца и сосудов (передвижной)	296570	Приказ Минздрава России от 19.10.2020 N 1112н "Об утверждении Перечня оборудования для оснащения и переоснащения медицинских организаций при реализации региональных программ модернизации первичного звена здравоохранения"	1	Август 2021
151	Государственное областное бюджетное учреждение "Центральная районная больница ЗАТО г.Североморск"	5110100984	Больница (в том числе детская)	Детская поликлиники	Мурманская обл., г.Североморск, ул.Душенова , д.8А	город Североморск	52 597	Детская поликлиника	кабинет функциональной диагностики	Амбулаторно	Электроэнцефалограф	291870	Приказ Минздрава России от 19.10.2020 N 1112н "Об утверждении Перечня оборудования для оснащения и переоснащения медицинских организаций при реализации региональных программ модернизации первичного звена здравоохранения"	1	Октябрь 2025

№	Полное наименование медицинской организации	ИНН	Тип медицинской организации в соответствии с номенклатурой медицинской организации	Здание в котором планируется разместить медицинское изделие	Фактический адрес здания	Наименование населенного пункта в, котором располагается структурное подразделение	Численность населения населенного пункта, в котором расположена медицинская организация, чел.	Наименование структурного подразделения	Вид кабинета (отделения)	Условия оказания медицинской помощи (стационарно/амбулаторно)	Наименование медицинского изделия	Код вида медицинского изделия	Нормативно-правовой акт, в соответствии с которым планируется приобретение медицинского изделия	Требуемое количество медицинского изделия, ед	Планируемая дата приобретения (месяц, год)
152	Государственное областное бюджетное учреждение "Центральная районная больница ЗАТО г.Североморск"	5110100984	Больница (в том числе детская)	Поликлиника	Мурманская обл., г.Североморск, ул.Ломоносова, д.10;	город Североморск	52 597	Поликлиника	кабинет врача хирурга	Амбулаторно	Светильник медицинский передвижной	129360	Приказ Минздрава России от 19.10.2020 N 1112н "Об утверждении Перечня оборудования для оснащения и переоснащения медицинских организаций при реализации региональных программ модернизации первичного звена здравоохранения"	1	Октябрь 2025
153	Государственное областное бюджетное учреждение "Центральная районная больница ЗАТО г.Североморск"	5110100984	Больница (в том числе детская)	Детская поликлиники	Мурманская обл., г.Североморск, ул.Душенова , д.8А	город Североморск	52 597	Детская поликлиника	кабинет врача хирурга	Амбулаторно	Светильник медицинский передвижной	129360	Приказ Минздрава России от 19.10.2020 N 1112н "Об утверждении Перечня оборудования для оснащения и переоснащения медицинских организаций при реализации региональных программ модернизации первичного звена здравоохранения"	1	Октябрь 2025
154	Государственное областное бюджетное учреждение "Центральная районная больница ЗАТО г.Североморск"	5110100984	Больница (в том числе детская)	Поликлиника	Мурманская обл., г.Североморск, ул.Ломоносова, д.10;	город Североморск	52 597	Поликлиника	кабинет врача хирурга	Амбулаторно	Электрокоагулятор хирургический	260500	Приказ Минздрава России от 19.10.2020 N 1112н "Об утверждении Перечня оборудования для оснащения и переоснащения медицинских организаций при реализации региональных программ модернизации первичного звена здравоохранения"	1	Октябрь 2025
155	Государственное областное бюджетное учреждение "Центральная районная больница ЗАТО г.Североморск"	5110100984	Больница (в том числе детская)	Детская поликлиники	Мурманская обл., г.Североморск, ул.Душенова , д.8А	город Североморск	52 597	Детская поликлиника	кабинет врача хирурга	Амбулаторно	Электрокоагулятор хирургический	260500	Приказ Минздрава России от 19.10.2020 N 1112н "Об утверждении Перечня оборудования для оснащения и переоснащения медицинских организаций при реализации региональных программ модернизации первичного звена здравоохранения"	1	Октябрь 2025
156	Государственное областное бюджетное учреждение "Центральная районная больница ЗАТО г.Североморск"	5110100984	Больница (в том числе детская)	Поликлиника	Мурманская обл., г.Североморск, ул.Ломоносова, д.10;	город Североморск	52 597	Поликлиника	кабинет врача оториноларинголога	Амбулаторно	Риноскоп, риноларингофиброскоп	179960	Приказ Минздрава России от 19.10.2020 N 1112н "Об утверждении Перечня оборудования для оснащения и переоснащения медицинских организаций при реализации региональных программ модернизации первичного звена здравоохранения"	1	Октябрь 2025

№	Полное наименование медицинской организации	ИНН	Тип медицинской организации в соответствии с номенклатурой медицинской организации	Здание в котором планируется разместить медицинское изделие	Фактический адрес здания	Наименование населенного пункта в, котором располагается структурное подразделение	Численность населения населенного пункта, в котором расположена медицинская организация, чел.	Наименование структурного подразделения	Вид кабинета (отделения)	Условия оказания медицинской помощи (стационарно/амбулаторно)	Наименование медицинского изделия	Код вида медицинского изделия	Нормативно-правовой акт, в соответствии с которым планируется приобретение медицинского изделия	Требуемое количество медицинского изделия, ед	Планируемая дата приобретения (месяц, год)
157	Государственное областное бюджетное учреждение "Центральная районная больница ЗАТО г.Североморск"	5110100984	Больница (в том числе детская)	Детская поликлиники	Мурманская обл., г.Североморск, ул.Душенова , д.8А	город Североморск	52 597	Детская поликлиника	кабинет врача оториноларинголога	Амбулаторно	Риноскоп, риноларингофиброскоп	179960	Приказ Минздрава России от 19.10.2020 N 1112н "Об утверждении Перечня оборудования для оснащения и переоснащения медицинских организаций при реализации региональных программ модернизации первичного звена здравоохранения"	1	Октябрь 2025
158	Государственное областное бюджетное учреждение "Центральная районная больница ЗАТО г.Североморск"	5110100984	Больница (в том числе детская)	Женская консультация	Мурманская обл., г.Североморск, ул. Колышктна, д.18;	город Североморск	52 597	Женская консультация,	кабинет врача акушера-гинеколога	Амбулаторно	Фетальный монитор	119540	Приказ Минздрава России от 19.10.2020 N 1112н "Об утверждении Перечня оборудования для оснащения и переоснащения медицинских организаций при реализации региональных программ модернизации первичного звена здравоохранения"	2	Август 2024
159	Государственное областное бюджетное учреждение "Центральная районная больница ЗАТО г.Североморск"	5110100984	Больница (в том числе детская)	Поликлиника	Мурманская обл., г.Североморск, ул. Ломоносова, д.10	город Североморск	52 597	Поликлиника	кабинет функциональной диагностики	Амбулаторно	Фетальный монитор	119540	Приказ Минздрава России от 19.10.2020 N 1112н "Об утверждении Перечня оборудования для оснащения и переоснащения медицинских организаций при реализации региональных программ модернизации первичного звена здравоохранения"	3	Август 2024
160	Государственное областное бюджетное учреждение "Центральная районная больница ЗАТО г.Североморск"	5110100984	Больница (в том числе детская)	Женская консультация	Мурманская обл., г.Североморск, ул. Колышктна, д.18;	город Североморск	52 597	Женская консультация,	кабинет врача акушера-гинеколога	Амбулаторно	Аппарат суточного мониторирования артериального давления	156940	Приказ Минздрава России от 19.10.2020 N 1112н "Об утверждении Перечня оборудования для оснащения и переоснащения медицинских организаций при реализации региональных программ модернизации первичного звена здравоохранения"	2	Август 2024
161	Государственное областное бюджетное учреждение "Центральная районная больница ЗАТО г.Североморск"	5110100984	Больница (в том числе детская)	Поликлиника	Мурманская обл., г.Североморск, ул. Ломоносова, д.10	город Североморск	52 597	Поликлиника	кабинет функциональной диагностики	Амбулаторно	Аппарат суточного мониторирования артериального давления	156940	Приказ Минздрава России от 19.10.2020 N 1112н "Об утверждении Перечня оборудования для оснащения и переоснащения медицинских организаций при реализации региональных программ модернизации первичного звена здравоохранения"	3	Август 2024

№	Полное наименование медицинской организации	ИНН	Тип медицинской организации в соответствии с номенклатурой медицинской организации	Здание в котором планируется разместить медицинское изделие	Фактический адрес здания	Наименование населенного пункта в, котором располагается структурное подразделение	Численность населения населенного пункта, в котором расположена медицинская организация, чел.	Наименование структурного подразделения	Вид кабинета (отделения)	Условия оказания медицинской помощи (стационарно/амбулаторно)	Наименование медицинского изделия	Код вида медицинского изделия	Нормативно-правовой акт, в соответствии с которым планируется приобретение медицинского изделия	Требуемое количество медицинского изделия, ед	Планируемая дата приобретения (месяц, год)
162	Государственное областное бюджетное учреждение "Центральная районная больница ЗАТО г.Североморск"	5110100984	Больница (в том числе детская)	Поликлиника	Мурманская обл., г.Североморск, ул. Ломоносова, д.10	город Североморск	52 597	Поликлиника	Офтальмологический кабинет	Амбулаторно	Автоматический рефрактометр	172230	Приказ Минздрава России от 19.10.2020 N 1112н "Об утверждении Перечня оборудования для оснащения и переоснащения медицинских организаций при реализации региональных программ модернизации первичного звена здравоохранения"	1	Август 2025
163	Государственное областное бюджетное учреждение "Оленегорская центральная городская больница"	5108900020	Больница (в том числе детская)	Поликлиника	г. Оленегорск, ул. Строительная, дом 20, н.п.	184530, г. Оленегорск, Мурманской области	20 364	Детская поликлиника	Процедурный, процедурный	Амбулаторно	Дефибриллятор кардиосинхронизированный	126500	Приказ Минздрава России от 19.10.2020 N 1112н "Об утверждении Перечня оборудования для оснащения и переоснащения медицинских организаций при реализации региональных программ модернизации первичного звена здравоохранения"	1	Октябрь 2025
164	Государственное областное бюджетное учреждение "Оленегорская центральная городская больница"	5108900020	Больница (в том числе детская)	Поликлиника	н.п. Высокий, ул. Сыромятникова дом 15	н.п. Высокий	20 364	Здравпункт	Процедурный, процедурный	Амбулаторно	Дефибриллятор кардиосинхронизированный	126500	Приказ Минздрава России от 19.10.2020 N 1112н "Об утверждении Перечня оборудования для оснащения и переоснащения медицинских организаций при реализации региональных программ модернизации первичного звена здравоохранения"	1	Октябрь 2025
165	Государственное областное бюджетное учреждение "Оленегорская центральная городская больница"	5108900020	Больница (в том числе детская)	Поликлиника	Оленегорск, ул. Строительная, дом 20	184530, г. Оленегорск, Мурманской области	20 364	Женская консультация	Хирургический, терапевтический	Амбулаторно	Кресло гинекологическое с осветительной лампой	151540	Приказ Минздрава России от 19.10.2020 N 1112н "Об утверждении Перечня оборудования для оснащения и переоснащения медицинских организаций при реализации региональных программ модернизации первичного звена здравоохранения"	1	Сентябрь 2023
166	Государственное областное бюджетное учреждение "Оленегорская центральная городская больница"	5108900020	Больница (в том числе детская)	Поликлиника	Оленегорск, ул. Строительная, дом 20	184530, г. Оленегорск, Мурманской области	20 364	Женская консультация	Хирургический, терапевтический	Амбулаторно	Кресло гинекологическое с осветительной лампой	151540	Приказ Минздрава России от 19.10.2020 N 1112н "Об утверждении Перечня оборудования для оснащения и переоснащения медицинских организаций при реализации региональных программ модернизации первичного звена здравоохранения"	4	Сентябрь 2025

№	Полное наименование медицинской организации	ИНН	Тип медицинской организации в соответствии с номенклатурой медицинской организации	Здание в котором планируется разместить медицинское изделие	Фактический адрес здания	Наименование населенного пункта в, котором располагается структурное подразделение	Численность населения населенного пункта, в котором расположена медицинская организация, чел.	Наименование структурного подразделения	Вид кабинета (отделения)	Условия оказания медицинской помощи (стационарно/амбулаторно)	Наименование медицинского изделия	Код вида медицинского изделия	Нормативно-правовой акт, в соответствии с которым планируется приобретение медицинского изделия	Требуемое количество медицинского изделия, ед	Планируемая дата приобретения (месяц, год)
167	Государственное областное бюджетное учреждение "Оленегорская центральная городская больница"	5108900020	Больница (в том числе детская)	Поликлиника	г. Оленегорск, ул. Строительная, дом 20	184530, г. Оленегорск, Мурманской области	20 364	Женская консультация	Хирургический, терапевтический	Амбулаторно	Стерилизатор воздушный (сухожаровой)	173090	Приказ Минздрава России от 19.10.2020 N 1112н "Об утверждении Перечня оборудования для оснащения и переоснащения медицинских организаций при реализации региональных программ модернизации первичного звена здравоохранения"	2	Август 2025
168	Государственное областное бюджетное учреждение "Оленегорская центральная городская больница"	5108900020	Больница (в том числе детская)	Поликлиника	г. Оленегорск, ул. Строительная, дом 20	184530, г. Оленегорск, Мурманской области	20 364	Женская консультация	Операционный, терапевтический	Амбулаторно	Кольпоскоп	248430	Приказ Минздрава России от 19.10.2020 N 1112н "Об утверждении Перечня оборудования для оснащения и переоснащения медицинских организаций при реализации региональных программ модернизации первичного звена здравоохранения"	1	Август 2023
169	Государственное областное бюджетное учреждение "Оленегорская центральная городская больница"	5108900020	Больница (в том числе детская)	Поликлиника	г. Оленегорск, ул. Строительная, дом 20	184530, г. Оленегорск, Мурманской области	20 364	Женская консультация	Операционный, терапевтический	Амбулаторно	Кольпоскоп	248430	Приказ Минздрава России от 19.10.2020 N 1112н "Об утверждении Перечня оборудования для оснащения и переоснащения медицинских организаций при реализации региональных программ модернизации первичного звена здравоохранения"	2	Август 2025
170	Государственное областное бюджетное учреждение "Оленегорская центральная городская больница"	5108900020	Больница (в том числе детская)	Поликлиника	г. Оленегорск, ул. Строительная, дом 20	184530, г. Оленегорск, Мурманской области	20 364	Поликлиника	Хирургический, травматологический	Амбулаторно	Стерилизатор суховоздушный	173090	Приказ Минздрава России от 19.10.2020 N 1112н "Об утверждении Перечня оборудования для оснащения и переоснащения медицинских организаций при реализации региональных программ модернизации первичного звена здравоохранения"	2	Август 2023
171	Государственное областное бюджетное учреждение "Оленегорская центральная городская больница"	5108900020	Больница (в том числе детская)	Поликлиника	г. Оленегорск, ул. Строительная, дом 20	184530, г. Оленегорск, Мурманской области	20 364	КДЛ	Дежурная лаборатория	Амбулаторно	Автоматический анализатор газов крови, кисло-щелочного состояния, электролитов, глюкозы	135280	Приказ Минздрава России от 19.10.2020 N 1112н "Об утверждении Перечня оборудования для оснащения и переоснащения медицинских организаций при реализации региональных программ модернизации первичного звена здравоохранения"	1	Ноябрь 2025

№	Полное наименование медицинской организации	ИНН	Тип медицинской организации в соответствии с номенклатурой медицинской организации	Здание в котором планируется разместить медицинское изделие	Фактический адрес здания	Наименование населенного пункта в, котором располагается структурное подразделение	Численность населения населенного пункта, в котором расположена медицинская организация, чел.	Наименование структурного подразделения	Вид кабинета (отделения)	Условия оказания медицинской помощи (стационарно/амбулаторно)	Наименование медицинского изделия	Код вида медицинского изделия	Нормативно-правовой акт, в соответствии с которым планируется приобретение медицинского изделия	Требуемое количество медицинского изделия, ед	Планируемая дата приобретения (месяц, год)
172	Государственное областное бюджетное учреждение "Оленегорская центральная городская больница"	5108900020	Больница (в том числе детская)	Поликлиника	г. Оленегорск, ул. Строительная, дом 20	184530, г. Оленегорск, Мурманской области	20 364	Детская поликлиника, Женская консультация	Хирургический, смотровой, операционный, терапевтический	Амбулаторно	Светильник медицинский передвижной	129360	Приказ Минздрава России от 19.10.2020 N 1112н "Об утверждении Перечня оборудования для оснащения и переоснащения медицинских организаций при реализации региональных программ модернизации первичного звена здравоохранения"	4	Октябрь 2025
173	Государственное областное бюджетное учреждение "Оленегорская центральная городская больница"	5108900020	Больница (в том числе детская)	Инфекционное отделение	г. Оленегорск, ул. Строительная, дом 20	184530, г. Оленегорск, Мурманской области	20 364	Инфекционное отделение	Отделение обсервации	Амбулаторно	Анализатор кислотно-основного равновесия крови	144610	Приказ Минздрава России от 19.10.2020 N 1112н "Об утверждении Перечня оборудования для оснащения и переоснащения медицинских организаций при реализации региональных программ модернизации первичного звена здравоохранения"	1	Сентябрь 2025
174	Государственное областное бюджетное учреждение "Оленегорская центральная городская больница"	5108900020	Больница (в том числе детская)	Поликлиника	г. Оленегорск, ул. Строительная, дом 20	184530, г. Оленегорск, Мурманской области	20 364	ОЛД, Акушерское отделение	Кабинет УЗИ	Амбулаторно	Система ультразвуковой визуализации универсальная, с питанием от батареи	296570	Приказ Минздрава России от 19.10.2020 N 1112н "Об утверждении Перечня оборудования для оснащения и переоснащения медицинских организаций при реализации региональных программ модернизации первичного звена здравоохранения"	2	Октябрь 2024
175	Государственное областное бюджетное учреждение "Оленегорская центральная городская больница"	5108900020	Больница (в том числе детская)	Поликлиника	г. Оленегорск, ул. Строительная, дом 20	184530, г. Оленегорск, Мурманской области	20 364	Поликлиника	Кабинет функциональной диагностики № 328	Амбулаторно	Велоэргометр	140790	Приказ Минздрава России от 19.10.2020 N 1112н "Об утверждении Перечня оборудования для оснащения и переоснащения медицинских организаций при реализации региональных программ модернизации первичного звена здравоохранения"	1	Июль 2025
176	Государственное областное бюджетное учреждение "Оленегорская центральная городская больница"	5108900020	Больница (в том числе детская)	Поликлиника	г. Оленегорск, ул. Строительная, дом 20	184530, г. Оленегорск, Мурманской области	20 364	Поликлиника	Хирургический кабинет	Амбулаторно	Светильник хирургический бестеневой	129360	Приказ Минздрава России от 19.10.2020 N 1112н "Об утверждении Перечня оборудования для оснащения и переоснащения медицинских организаций при реализации региональных программ модернизации первичного звена здравоохранения"	1	Сентябрь 2025

№	Полное наименование медицинской организации	ИНН	Тип медицинской организации в соответствии с номенклатурой медицинской организации	Здание в котором планируется разместить медицинское изделие	Фактический адрес здания	Наименование населенного пункта в, котором располагается структурное подразделение	Численность населения населенного пункта, в котором расположена медицинская организация, чел.	Наименование структурного подразделения	Вид кабинета (отделения)	Условия оказания медицинской помощи (стационарно/амбулаторно)	Наименование медицинского изделия	Код вида медицинского изделия	Нормативно-правовой акт, в соответствии с которым планируется приобретение медицинского изделия	Требуемое количество медицинского изделия, ед	Планируемая дата приобретения (месяц, год)
177	Государственное областное бюджетное учреждение "Оленегорская центральная городская больница"	5108900020	Больница (в том числе детская)	Поликлиника	г. Оленегорск, ул. Строительная, дом 20	184530, г. Оленегорск, Мурманской области	20 364	Поликлиника	Офтальмологический кабинет	Амбулаторно	Автоматический пневмотонометр	172460	Приказ Минздрава России от 19.10.2020 N 1112н "Об утверждении Перечня оборудования для оснащения и переоснащения медицинских организаций при реализации региональных программ модернизации первичного звена здравоохранения"	1	Сентябрь 2025
178	Государственное областное бюджетное учреждение "Оленегорская центральная городская больница"	5108900020	Больница (в том числе детская)	Поликлиника	г. Оленегорск, ул. Строительная, дом 20	184530, г. Оленегорск, Мурманской области	20 364	Детская поликлиника, Поликлиника	Кабинет отоларинголога	Амбулаторно	Риноскоп, риноларингофиброскоп	179960	Приказ Минздрава России от 19.10.2020 N 1112н "Об утверждении Перечня оборудования для оснащения и переоснащения медицинских организаций при реализации региональных программ модернизации первичного звена здравоохранения"	1	Сентябрь 2023
179	Государственное областное бюджетное учреждение "Оленегорская центральная городская больница"	5108900020	Больница (в том числе детская)	Поликлиника	г. Оленегорск, ул. Строительная, дом 20	184530, г. Оленегорск, Мурманской области	20 364	Поликлиника	Лаборатория	Амбулаторно	Автоматический анализатор газов крови, кисло-щелочного состояния, электролитов, глюкозы	135260	Приказ Минздрава России от 19.10.2020 N 1112н "Об утверждении Перечня оборудования для оснащения и переоснащения медицинских организаций при реализации региональных программ модернизации первичного звена здравоохранения"	1	Август 2025
180	Государственное областное бюджетное учреждение "Оленегорская центральная городская больница"	5108900020	Больница (в том числе детская)	Поликлиника	г. Оленегорск, ул. Строительная, дом 20	184530, г. Оленегорск, Мурманской области	20 364	Поликлиника	Офтальмологический кабинет	Амбулаторно	Автоматический рефрактометр	172230	Приказ Минздрава России от 19.10.2020 N 1112н "Об утверждении Перечня оборудования для оснащения и переоснащения медицинских организаций при реализации региональных программ модернизации первичного звена здравоохранения"	1	Август 2025
181	Государственное областное бюджетное учреждение "Оленегорская центральная городская больница"	5108900020	Больница (в том числе детская)	Поликлиника	г. Оленегорск, ул. Строительная, дом 20	184530, г. Оленегорск, Мурманской области	20 364	Женская консультация	Операционный, терапевтический	Амбулаторно	Фетальный монитор	119540	Приказ Минздрава России от 19.10.2020 N 1112н "Об утверждении Перечня оборудования для оснащения и переоснащения медицинских организаций при реализации региональных программ модернизации первичного звена здравоохранения"	2	Август 2025
182	Государственное областное бюджетное учреждение "Оленегорская центральная городская больница"	5108900020	Больница (в том числе детская)	Поликлиника	г. Оленегорск, ул. Строительная, дом 20	184530, г. Оленегорск, Мурманской области	20 364	Поликлиника	Кабинет УЗИ	Амбулаторно	Фетальный монитор	119540	Приказ Минздрава России от 19.10.2020 N 1112н "Об утверждении Перечня оборудования для оснащения и переоснащения медицинских организаций при реализации региональных программ модернизации первичного звена здравоохранения"	3	Август 2025

№	Полное наименование медицинской организации	ИНН	Тип медицинской организации в соответствии с номенклатурой медицинской организации	Здание в котором планируется разместить медицинское изделие	Фактический адрес здания	Наименование населенного пункта в, котором располагается структурное подразделение	Численность населения населенного пункта, в котором расположена медицинская организация, чел.	Наименование структурного подразделения	Вид кабинета (отделения)	Условия оказания медицинской помощи (стационарно/амбулаторно)	Наименование медицинского изделия	Код вида медицинского изделия	Нормативно-правовой акт, в соответствии с которым планируется приобретение медицинского изделия	Требуемое количество медицинского изделия, ед	Планируемая дата приобретения (месяц, год)
183	Государственное областное бюджетное учреждение "Оленегорская центральная городская больница"	5108900020	Больница (в том числе детская)	Поликлиника	г. Оленегорск, ул. Строительная, дом 20	184530, г. Оленегорск, Мурманской области	20 364	Женская консультация	Операционный, терапевтический	Амбулаторно	Аппарат суточного мониторирования артериального давления	156940	Приказ Минздрава России от 19.10.2020 N 1112н "Об утверждении Перечня оборудования для оснащения и переоснащения медицинских организаций при реализации региональных программ модернизации первичного звена здравоохранения"	2	Август 2025
184	Государственное областное бюджетное учреждение "Оленегорская центральная городская больница"	5108900020	Больница (в том числе детская)	Поликлиника	г. Оленегорск, ул. Строительная, дом 20	184530, г. Оленегорск, Мурманской области	20 364	Поликлиника	Кабинет УЗИ	Амбулаторно	Аппарат суточного мониторирования артериального давления	156940	Приказ Минздрава России от 19.10.2020 N 1112н "Об утверждении Перечня оборудования для оснащения и переоснащения медицинских организаций при реализации региональных программ модернизации первичного звена здравоохранения"	3	Август 2025
185	Государственное областное бюджетное учреждение "Кандалакшская центральная районная больница"	5102007438	Больница (в том числе детская)	Поликлиника	г.Кандалакша, ул.Первомайская, д.50	г.Кандалакша	34153	взрослое поликлиническое отделение	кабинет неотложной медицинской помощи	Амбулаторно	Дефибриллятор кардиосинхронизированный	126500	Приказ Минздрава России от 19.10.2020 N 1112н "Об утверждении Перечня оборудования для оснащения и переоснащения медицинских организаций при реализации региональных программ модернизации первичного звена здравоохранения"	1	Июнь 2025
186	Государственное областное бюджетное учреждение "Кандалакшская центральная районная больница"	5102007438	Больница (в том числе детская)	ОВОП	г.Кандалакша, ул.Горького, д.20	г.Кандалакша	34153	подразделение врачей общей практики	кабинет врача общей практики	Амбулаторно	Дефибриллятор кардиосинхронизированный	126500	Приказ Минздрава России от 19.10.2020 N 1112н "Об утверждении Перечня оборудования для оснащения и переоснащения медицинских организаций при реализации региональных программ модернизации первичного звена здравоохранения"	1	Июнь 2025
187	Государственное областное бюджетное учреждение "Кандалакшская центральная районная больница"	5102007438	Больница (в том числе детская)	Терапевтический корпус	г.Кандалакша, ул.Чкалова, д.61	г.Кандалакша	34153	филиал взрослого поликлинического отделения	кабинет неотложной медицинской помощи	Амбулаторно	Дефибриллятор кардиосинхронизированный	126500	Приказ Минздрава России от 19.10.2020 N 1112н "Об утверждении Перечня оборудования для оснащения и переоснащения медицинских организаций при реализации региональных программ модернизации первичного звена здравоохранения"	1	Июнь 2025
188	Государственное областное бюджетное учреждение "Кандалакшская центральная районная больница"	5102007438	Больница (в том числе детская)	Фельдшерско-акушерский пункт	с.Лувеньга, ул.Молодежная, д.28	с.Лувеньга	449	Фельдшерско-акушерский пункт	кабинет фельдшера	Амбулаторно	Дефибриллятор кардиосинхронизированный	126500	Приказ Минздрава России от 19.10.2020 N 1112н "Об утверждении Перечня оборудования для оснащения и переоснащения медицинских организаций при реализации региональных программ модернизации первичного звена здравоохранения"	1	Июнь 2024

№	Полное наименование медицинской организации	ИНН	Тип медицинской организации в соответствии с номенклатурой медицинской организации	Здание в котором планируется разместить медицинское изделие	Фактический адрес здания	Наименование населенного пункта в, котором располагается структурное подразделение	Численность населения населенного пункта, в котором расположена медицинская организация, чел.	Наименование структурного подразделения	Вид кабинета (отделения)	Условия оказания медицинской помощи (стационарно/амбулаторно)	Наименование медицинского изделия	Код вида медицинского изделия	Нормативно-правовой акт, в соответствии с которым планируется приобретение медицинского изделия	Требуемое количество медицинского изделия, ед	Планируемая дата приобретения (месяц, год)
189	Государственное областное бюджетное учреждение "Кандалакшская центральная районная больница"	5102007438	Больница (в том числе детская)	Фельдшерско-акушерский пункт	н.п.Белое Море, д.8	н.п.Белое Море	418	Фельдшерско-акушерский пункт	кабинет фельдшера	Амбулаторно	Дефибриллятор кардиосинхронизированный	126500	Приказ Минздрава России от 19.10.2020 N 1112н "Об утверждении Перечня оборудования для оснащения и переоснащения медицинских организаций при реализации региональных программ модернизации первичного звена здравоохранения"	1	Июнь 2024
190	Государственное областное бюджетное учреждение "Кандалакшская центральная районная больница"	5102007438	Больница (в том числе детская)	Амбулатория	с.Нивский, ул.Букина, д.4	с.Нивский	1208	амбулатория	кабинет врача общей практики	Амбулаторно	Дефибриллятор кардиосинхронизированный	126500	Приказ Минздрава России от 19.10.2020 N 1112н "Об утверждении Перечня оборудования для оснащения и переоснащения медицинских организаций при реализации региональных программ модернизации первичного звена здравоохранения"	1	Июнь 2024
191	Государственное областное бюджетное учреждение "Кандалакшская центральная районная больница"	5102007438	Больница (в том числе детская)	Поликлиника	с.Алакуртти, ул.Содружества, д.17	с.Алакуртти	5097	амбулатория	кабинет врача общей практики	Амбулаторно	Дефибриллятор кардиосинхронизированный	126500	Приказ Минздрава России от 19.10.2020 N 1112н "Об утверждении Перечня оборудования для оснащения и переоснащения медицинских организаций при реализации региональных программ модернизации первичного звена здравоохранения"	1	Июнь 2024
192	Государственное областное бюджетное учреждение "Кандалакшская центральная районная больница"	5102007438	Больница (в том числе детская)	Поликлиника	г.Кандалакша, ул.Первомайская, д.50	г.Кандалакша	34153	взрослое поликлиническое отделение	каб.уролога	Амбулаторно	Цистоскоп смотровой	144240	Приказ Минздрава России от 19.10.2020 N 1112н "Об утверждении Перечня оборудования для оснащения и переоснащения медицинских организаций при реализации региональных программ модернизации первичного звена здравоохранения"	1	Август 2025
193	Государственное областное бюджетное учреждение "Кандалакшская центральная районная больница"	5102007438	Больница (в том числе детская)	Амбулатория	с.Нивский, ул.Букина, д.4	с.Нивский	1208	амбулатория	кабинет акушерки	Амбулаторно	Кольпоскоп	248430	Приказ Минздрава России от 19.10.2020 N 1112н "Об утверждении Перечня оборудования для оснащения и переоснащения медицинских организаций при реализации региональных программ модернизации первичного звена здравоохранения"	1	Июль 2025
194	Государственное областное бюджетное учреждение "Кандалакшская центральная районная больница"	5102007438	Больница (в том числе детская)	Поликлиника	с.Алакуртти, ул.Содружества, д.17	с.Алакуртти	5097	амбулатория	кабинет акушерки	Амбулаторно	Кольпоскоп	248430	Приказ Минздрава России от 19.10.2020 N 1112н "Об утверждении Перечня оборудования для оснащения и переоснащения медицинских организаций при реализации региональных программ модернизации первичного звена здравоохранения"	1	Июль 2025

№	Полное наименование медицинской организации	ИНН	Тип медицинской организации в соответствии с номенклатурой медицинской организации	Здание в котором планируется разместить медицинское изделие	Фактический адрес здания	Наименование населенного пункта в, котором располагается структурное подразделение	Численность населения населенного пункта, в котором расположена медицинская организация, чел.	Наименование структурного подразделения	Вид кабинета (отделения)	Условия оказания медицинской помощи (стационарно/амбулаторно)	Наименование медицинского изделия	Код вида медицинского изделия	Нормативно-правовой акт, в соответствии с которым планируется приобретение медицинского изделия	Требуемое количество медицинского изделия, ед	Планируемая дата приобретения (месяц, год)
195	Государственное областное бюджетное учреждение "Кандалакшская центральная районная больница"	5102007438	Больница (в том числе детская)	Детская поликлиники	г.Кандалакша, ул.Первомайская, д.79а	г.Кандалакша	34153	детское поликлиническое отделение	каб.хирурга	Амбулаторно	Аппарат электрохирургический гинекологический высокочастотный для резекции и коагуляции	260500	Приказ Минздрава России от 19.10.2020 N 1112н "Об утверждении Перечня оборудования для оснащения и переоснащения медицинских организаций при реализации региональных программ модернизации первичного звена здравоохранения"	1	Август 2025
196	Государственное областное бюджетное учреждение "Кандалакшская центральная районная больница"	5102007438	Больница (в том числе детская)	Поликлиника	г.Кандалакша, ул.Первомайская, д.50	г.Кандалакша	34153	взрослое поликлиническое отделение	каб.неотложной помощи (2)	Амбулаторно	Аппарат для исследования функций внешнего дыхания	232490	Приказ Минздрава России от 19.10.2020 N 1112н "Об утверждении Перечня оборудования для оснащения и переоснащения медицинских организаций при реализации региональных программ модернизации первичного звена здравоохранения"	2	Июнь 2025
197	Государственное областное бюджетное учреждение "Кандалакшская центральная районная больница"	5102007438	Больница (в том числе детская)	ОВОП	г.Кандалакша, ул.Горького, д.20	г.Кандалакша	34153	подразделение врачей общей практики	кабинет врача общей практики	Амбулаторно	Аппарат для исследования функций внешнего дыхания	232490	Приказ Минздрава России от 19.10.2020 N 1112н "Об утверждении Перечня оборудования для оснащения и переоснащения медицинских организаций при реализации региональных программ модернизации первичного звена здравоохранения"	1	Июнь 2025
198	Государственное областное бюджетное учреждение "Кандалакшская центральная районная больница"	5102007438	Больница (в том числе детская)	Фельдшерско-акушерский пункт	с.Лувеньга, ул.Молодежная, д.28	с.Лувеньга	449	Фельдшерско-акушерский пункт	кабинет фельдшера	Амбулаторно	Аппарат для исследования функций внешнего дыхания	232490	Приказ Минздрава России от 19.10.2020 N 1112н "Об утверждении Перечня оборудования для оснащения и переоснащения медицинских организаций при реализации региональных программ модернизации первичного звена здравоохранения"	1	Июнь 2024
199	Государственное областное бюджетное учреждение "Кандалакшская центральная районная больница"	5102007438	Больница (в том числе детская)	Фельдшерско-акушерский пункт	н.п.Белое Море, д.8	н.п.Белое Море	418	Фельдшерско-акушерский пункт	кабинет фельдшера	Амбулаторно	Аппарат для исследования функций внешнего дыхания	232490	Приказ Минздрава России от 19.10.2020 N 1112н "Об утверждении Перечня оборудования для оснащения и переоснащения медицинских организаций при реализации региональных программ модернизации первичного звена здравоохранения"	1	Июнь 2024
200	Государственное областное бюджетное учреждение "Кандалакшская центральная районная больница"	5102007438	Больница (в том числе детская)	Женская консультация	г.Кандалакша, ул.Чкалова, д.61	г.Кандалакша	34153	женская консультация	каб.акушера-гинеколога	Амбулаторно	Фетальный монитор	119540	Приказ Минздрава России от 19.10.2020 N 1112н "Об утверждении Перечня оборудования для оснащения и переоснащения медицинских организаций при реализации региональных программ модернизации первичного звена здравоохранения"	1	Август 2023

№	Полное наименование медицинской организации	ИНН	Тип медицинской организации в соответствии с номенклатурой медицинской организации	Здание в котором планируется разместить медицинское изделие	Фактический адрес здания	Наименование населенного пункта в, котором располагается структурное подразделение	Численность населения населенного пункта, в котором расположена медицинская организация, чел.	Наименование структурного подразделения	Вид кабинета (отделения)	Условия оказания медицинской помощи (стационарно/амбулаторно)	Наименование медицинского изделия	Код вида медицинского изделия	Нормативно-правовой акт, в соответствии с которым планируется приобретение медицинского изделия	Требуемое количество медицинского изделия, ед	Планируемая дата приобретения (месяц, год)
201	Государственное областное бюджетное учреждение "Кандалакшская центральная районная больница"	5102007438	Больница (в том числе детская)	Амбулатория	с.Нивский, ул.Букина, д.4	с.Нивский	1208	амбулатория	каб.акушера-гинеколога	Амбулаторно	Светильник медицинский передвижной	129360	Приказ Минздрава России от 19.10.2020 N 1112н "Об утверждении Перечня оборудования для оснащения и переоснащения медицинских организаций при реализации региональных программ модернизации первичного звена здравоохранения"	1	Июнь 2024
202	Государственное областное бюджетное учреждение "Кандалакшская центральная районная больница"	5102007438	Больница (в том числе детская)	Поликлиника	г.Кандаалкша, ул.Перовмайская, д.50	г.Кандалакша	34153	взрослое поликлиническое отделение	каб.лечебной физкультуры	Амбулаторно	Велоэргометр	140790	Приказ Минздрава России от 19.10.2020 N 1112н "Об утверждении Перечня оборудования для оснащения и переоснащения медицинских организаций при реализации региональных программ модернизации первичного звена здравоохранения"	1	Сентябрь 2025
203	Государственное областное бюджетное учреждение "Кандалакшская центральная районная больница"	5102007438	Больница (в том числе детская)	Больница	п.г.т.Умба, ул.Беломорская, д.23а	п.г.т.Умба	5161	филиал Терская больница	каб.функциональной диагностики	Амбулаторно	Велоэргометр	140790	Приказ Минздрава России от 19.10.2020 N 1112н "Об утверждении Перечня оборудования для оснащения и переоснащения медицинских организаций при реализации региональных программ модернизации первичного звена здравоохранения"	1	Сентябрь 2025
204	Государственное областное бюджетное учреждение "Кандалакшская центральная районная больница"	5102007438	Больница (в том числе детская)	Поликлиника	г.Кандалакша, ул.Первомайская, д.50	г.Кандалакша	34153	взрослое поликлиническое отделение	УЗИ-кабинет	Амбулаторно	Передвижной аппарат для ультразвуковых исследований с набором датчиков	260250	Приказ Минздрава России от 19.10.2020 N 1112н "Об утверждении Перечня оборудования для оснащения и переоснащения медицинских организаций при реализации региональных программ модернизации первичного звена здравоохранения"	1	Октябрь 2023
205	Государственное областное бюджетное учреждение "Кандалакшская центральная районная больница"	5102007438	Больница (в том числе детская)	Поликлиника	г.Кандалакша, ул.Первомайская, д.50	г.Кандалакша	34153	взрослое поликлиническое отделение	каб.хирурга	Амбулаторно	Стерилизатор для инструментов	173090	Приказ Минздрава России от 19.10.2020 N 1112н "Об утверждении Перечня оборудования для оснащения и переоснащения медицинских организаций при реализации региональных программ модернизации первичного звена здравоохранения"	1	Июнь 2025
206	Государственное областное бюджетное учреждение "Кандалакшская центральная районная больница"	5102007438	Больница (в том числе детская)	терапевтический корпус	г.Кандалакша, ул.Чкалова, д.61	г.Кандалакша	34153	клинико-диагностическая лаборатория	бактериологический отдел	Амбулаторно	Стерилизатор для инструментов	173090	Приказ Минздрава России от 19.10.2020 N 1112н "Об утверждении Перечня оборудования для оснащения и переоснащения медицинских организаций при реализации региональных программ модернизации первичного звена здравоохранения"	1	Июнь 2023

№	Полное наименование медицинской организации	ИНН	Тип медицинской организации в соответствии с номенклатурой медицинской организации	Здание в котором планируется разместить медицинское изделие	Фактический адрес здания	Наименование населенного пункта в, котором располагается структурное подразделение	Численность населения населенного пункта, в котором расположена медицинская организация, чел.	Наименование структурного подразделения	Вид кабинета (отделения)	Условия оказания медицинской помощи (стационарно/амбулаторно)	Наименование медицинского изделия	Код вида медицинского изделия	Нормативно-правовой акт, в соответствии с которым планируется приобретение медицинского изделия	Требуемое количество медицинского изделия, ед	Планируемая дата приобретения (месяц, год)
207	Государственное областное бюджетное учреждение "Кандалакшская центральная районная больница"	5102007438	Больница (в том числе детская)	Фельдшерско-акушерский пункт	с.Лувеньга, ул.Молодежная, д.28	с.Лувеньга	449	Фельдшерско-акушерский пункт	процедурный кабинет	Амбулаторно	Стерилизатор для инструментов	173090	Приказ Минздрава России от 19.10.2020 N 1112н "Об утверждении Перечня оборудования для оснащения и переоснащения медицинских организаций при реализации региональных программ модернизации первичного звена здравоохранения"	1	Июнь 2023
208	Государственное областное бюджетное учреждение "Кандалакшская центральная районная больница"	5102007438	Больница (в том числе детская)	Поликлиника	г.Кандалакша, ул.Первомайская, д.50	г.Кандалакша	34153	взрослое поликлиническое отделение	добрачебный кабинет	Амбулаторно	Электрокардиограф 12-канальный	269170	Приказ Минздрава России от 19.10.2020 N 1112н "Об утверждении Перечня оборудования для оснащения и переоснащения медицинских организаций при реализации региональных программ модернизации первичного звена здравоохранения"	1	Сентябрь 2023
209	Государственное областное бюджетное учреждение "Кандалакшская центральная районная больница"	5102007438	Больница (в том числе детская)	Поликлиника	г.Кандалакша, ул.Первомайская, д.50	г.Кандалакша	34153	взрослое поликлиническое отделение	добрачебный кабинет	Амбулаторно	Электрокардиограф 12-канальный	269170	Приказ Минздрава России от 19.10.2020 N 1112н "Об утверждении Перечня оборудования для оснащения и переоснащения медицинских организаций при реализации региональных программ модернизации первичного звена здравоохранения"	1	Сентябрь 2025
210	Государственное областное бюджетное учреждение "Кандалакшская центральная районная больница"	5102007438	Больница (в том числе детская)	Поликлиника	г.Кандалакша, ул.Первомайская, д.50	г.Кандалакша	34153	взрослое поликлиническое отделение	кабинет врача-гинеколога УЗИ-кабинет	Амбулаторно	Фетальный монитор	119540	Приказ Минздрава России от 19.10.2020 N 1112н "Об утверждении Перечня оборудования для оснащения и переоснащения медицинских организаций при реализации региональных программ модернизации первичного звена здравоохранения"	5	Июнь 2025
211	Государственное областное бюджетное учреждение "Кандалакшская центральная районная больница"	5102007438	Больница (в том числе детская)	Поликлиника	г.Кандалакша, ул.Первомайская, д.50	г.Кандалакша	34153	взрослое поликлиническое отделение	кабинет врача-гинеколога УЗИ-кабинет	Амбулаторно	Аппарат суточного мониторирования артериального давления	156940	Приказ Минздрава России от 19.10.2020 N 1112н "Об утверждении Перечня оборудования для оснащения и переоснащения медицинских организаций при реализации региональных программ модернизации первичного звена здравоохранения"	5	Июнь 2025
212	Государственное областное бюджетное учреждение "Кандалакшская центральная районная больница"	5102007438	Больница (в том числе детская)	Поликлиника	г.Кандалакша, ул.Первомайская, д.50	г.Кандалакша	34153	взрослое поликлиническое отделение	каб.лечебной физкультуры	Амбулаторно	Комплект оборудования для зала лечебной физической культуры	158620	Приказ Минздрава России от 19.10.2020 N 1112н "Об утверждении Перечня оборудования для оснащения и переоснащения медицинских организаций при реализации региональных программ модернизации первичного звена здравоохранения"	1	Июнь 2025
213	Государственное областное бюджетное учреждение "Кандалакшская центральная районная больница"	5102007438	Больница (в том числе детская)	Поликлиника	г.Кандалакша, ул.Первомайская, д.50	г.Кандалакша	34153	взрослое поликлиническое отделение	офтальмологический кабинет	Амбулаторно	Автоматический рефрактометр	172230	Приказ Минздрава России от 19.10.2020 N 1112н "Об утверждении Перечня оборудования для оснащения и переоснащения медицинских организаций при реализации региональных программ модернизации первичного звена здравоохранения"	1	Июнь 2025

№	Полное наименование медицинской организации	ИНН	Тип медицинской организации в соответствии с номенклатурой медицинской организации	Здание в котором планируется разместить медицинское изделие	Фактический адрес здания	Наименование населенного пункта в, котором располагается структурное подразделение	Численность населения населенного пункта, в котором расположена медицинская организация, чел.	Наименование структурного подразделения	Вид кабинета (отделения)	Условия оказания медицинской помощи (стационарно/амбулаторно)	Наименование медицинского изделия	Код вида медицинского изделия	Нормативно-правовой акт, в соответствии с которым планируется приобретение медицинского изделия	Требуемое количество медицинского изделия, ед	Планируемая дата приобретения (месяц, год)
214	Государственное областное бюджетное учреждение "Кандалакшская центральная районная больница"	5102007438	Больница (в том числе детская)	Поликлиника	г.Кандалакша, ул.Первомайская, д.50	г.Кандалакша	34153	взрослое поликлиническое отделение	эндоскопический кабинет	Амбулаторно	Эндоскопическая система (видео-, фибро- или регидная), включающая: осветитель, инсуффлятор, электроотсасыватель, тележка (стойка); течеискатель	271790	Приказ Минздрава России от 19.10.2020 N 1112н "Об утверждении Перечня оборудования для оснащения и переоснащения медицинских организаций при реализации региональных программ модернизации первичного звена здравоохранения"	1	Июнь 2025
215	Государственное областное бюджетное учреждение "Кандалакшская центральная районная больница"	5102007438	Больница (в том числе детская)	Поликлиника	г.Кандалакша, ул.Первомайская, д.50	г.Кандалакша	34153	взрослое поликлиническое отделение	эндоскопический кабинет	Амбулаторно	Стойка эндоскопическая с набором инструментов	271790	Приказ Минздрава России от 19.10.2020 N 1112н "Об утверждении Перечня оборудования для оснащения и переоснащения медицинских организаций при реализации региональных программ модернизации первичного звена здравоохранения"	1	Июнь 2025
216	Государственное областное бюджетное учреждение "Кандалакшская центральная районная больница"	5102007438	Больница (в том числе детская)	Поликлиника	г.Кандалакша, ул.Первомайская, д.50	г.Кандалакша	34153	взрослое поликлиническое отделение	УЗИ-кабинет	Амбулаторно	Система ультразвуковой визуализации универсальная, с питанием от сети	260250	Приказ Минздрава России от 19.10.2020 N 1112н "Об утверждении Перечня оборудования для оснащения и переоснащения медицинских организаций при реализации региональных программ модернизации первичного звена здравоохранения"	1	Июнь 2025
217	Государственное областное бюджетное учреждение "Кандалакшская центральная районная больница"	5102007438	Больница (в том числе детская)	Поликлиника	г.Кандалакша, ул.Первомайская, д.50	г.Кандалакша	34153	взрослое поликлиническое отделение	УЗИ-кабинет	Амбулаторно	Система ультразвуковой визуализации универсальная, с питанием от батареи	296570	Приказ Минздрава России от 19.10.2020 N 1112н "Об утверждении Перечня оборудования для оснащения и переоснащения медицинских организаций при реализации региональных программ модернизации первичного звена здравоохранения"	1	Июнь 2025
218	Государственное областное бюджетное учреждение "Кандалакшская центральная районная больница"	5102007438	Больница (в том числе детская)	Поликлиника	г.Кандалакша, ул.Первомайская, д.50	г.Кандалакша	34153	взрослое поликлиническое отделение	УЗИ-кабинет	Амбулаторно	Ультразвуковой аппарат для исследования сердца и сосудов	296570	Приказ Минздрава России от 19.10.2020 N 1112н "Об утверждении Перечня оборудования для оснащения и переоснащения медицинских организаций при реализации региональных программ модернизации первичного звена здравоохранения"	1	Июнь 2025
219	Государственное областное бюджетное учреждение "Кандалакшская центральная районная больница"	5102007438	Больница (в том числе детская)	Поликлиника	г.Кандалакша, ул.Первомайская, д.50	г.Кандалакша	34153	взрослое поликлиническое отделение	УЗИ-кабинет	Амбулаторно	Ультразвуковой аппарат для исследования сердца и сосудов (передвижной)	296570	Приказ Минздрава России от 19.10.2020 N 1112н "Об утверждении Перечня оборудования для оснащения и переоснащения медицинских организаций при реализации региональных программ модернизации первичного звена здравоохранения"	1	Июнь 2025

№	Полное наименование медицинской организации	ИНН	Тип медицинской организации в соответствии с номенклатурой медицинской организации	Здание в котором планируется разместить медицинское изделие	Фактический адрес здания	Наименование населенного пункта в, котором располагается структурное подразделение	Численность населения населенного пункта, в котором расположена медицинская организация, чел.	Наименование структурного подразделения	Вид кабинета (отделения)	Условия оказания медицинской помощи (стационарно/амбулаторно)	Наименование медицинского изделия	Код вида медицинского изделия	Нормативно-правовой акт, в соответствии с которым планируется приобретение медицинского изделия	Требуемое количество медицинского изделия, ед	Планируемая дата приобретения (месяц, год)
220	Государственное областное бюджетное учреждение "Кандалакшская центральная районная больница"	5102007438	Больница (в том числе детская)	Поликлиника	г.Кандалакша, ул.Первомайская, д.50	г.Кандалакша	34153	взрослое поликлиническое отделение	рентген кабинет	Амбулаторно	Аппарат рентгеновский стационарный для рентгенографии цифровой	191220	Приказ Минздрава России от 19.10.2020 N 1112н "Об утверждении Перечня оборудования для оснащения и переоснащения медицинских организаций при реализации региональных программ модернизации первичного звена здравоохранения"	1	Июнь 2025
221	Государственное областное бюджетное учреждение "Кандалакшская центральная районная больница"	5102007438	Больница (в том числе детская)	Поликлиника	г.Кандалакша, ул.Первомайская, д.50	г.Кандалакша	34153	взрослое поликлиническое отделение	кабинет маммографии	Амбулаторно	Передвижной рентгеновский аппарат	209270	Приказ Минздрава России от 19.10.2020 N 1112н "Об утверждении Перечня оборудования для оснащения и переоснащения медицинских организаций при реализации региональных программ модернизации первичного звена здравоохранения"	1	Июнь 2025
222	Государственное областное бюджетное учреждение "Кандалакшская центральная районная больница"	5102007438	Больница (в том числе детская)	Поликлиника	г.Кандалакша, ул.Первомайская, д.50	г.Кандалакша	34153	взрослое поликлиническое отделение	кабинет маммографии	Амбулаторно	Аппарат рентгеновский маммографический цифровой или аналоговый	191110	Приказ Минздрава России от 19.10.2020 N 1112н "Об утверждении Перечня оборудования для оснащения и переоснащения медицинских организаций при реализации региональных программ модернизации первичного звена здравоохранения"	1	Июнь 2025
223	Государственное областное бюджетное учреждение "Кандалакшская центральная районная больница"	5102007438	Больница (в том числе детская)	Поликлиника	г.Кандалакша, ул.Первомайская, д.50	г.Кандалакша	34153	взрослое поликлиническое отделение	кабинет флюорографии	Амбулаторно	Аппарат рентгеновский для флюорографии легких цифровой или аналоговый	191330	Приказ Минздрава России от 19.10.2020 N 1112н "Об утверждении Перечня оборудования для оснащения и переоснащения медицинских организаций при реализации региональных программ модернизации первичного звена здравоохранения"	1	Июнь 2025
224	Государственное областное бюджетное учреждение "Кольская центральная районная больница"	5105032633	Больница (в том числе детская)	Амбулатория	пгт Верхнетуломский, ул. Лесная, 7	пгт Верхнетуломский	1408	амбулатория пгт. Верхнетуломский,	амбулатория	Амбулаторно	Дефибриллятор кардиосинхронизированный	126500	Приказ Минздрава России от 19.10.2020 N 1112н "Об утверждении Перечня оборудования для оснащения и переоснащения медицинских организаций при реализации региональных программ модернизации первичного звена здравоохранения"	1	Июль 2021
225	Государственное областное бюджетное учреждение "Кольская центральная районная больница"	5105032633	Больница (в том числе детская)	Амбулатория	пгт. Мурмаши, ул. Причальная,18	пгт. Мурмаши	1263	фельдшерский здравпункт п. Мурмаши	ФЗ	Амбулаторно	Дефибриллятор кардиосинхронизированный	126500	Приказ Минздрава России от 19.10.2020 N 1112н "Об утверждении Перечня оборудования для оснащения и переоснащения медицинских организаций при реализации региональных программ модернизации первичного звена здравоохранения"	1	Июль 2023
226	Государственное областное бюджетное учреждение "Кольская центральная районная больница"	5105032633	Больница (в том числе детская)	Фельдшерско-акушерский пункт	ж-д ст. Лопарская, 16б	ж-д ст. Лопарская	183	ФАП ст. Лопарская,	ФАП	Амбулаторно	Дефибриллятор кардиосинхронизированный	126500	Приказ Минздрава России от 19.10.2020 N 1112н "Об утверждении Перечня оборудования для оснащения и переоснащения медицинских организаций при реализации региональных программ модернизации первичного звена здравоохранения"	1	Июль 2024

№	Полное наименование медицинской организации	ИНН	Тип медицинской организации в соответствии с номенклатурой медицинской организации	Здание в котором планируется разместить медицинское изделие	Фактический адрес здания	Наименование населенного пункта в, котором располагается структурное подразделение	Численность населения населенного пункта, в котором расположена медицинская организация, чел.	Наименование структурного подразделения	Вид кабинета (отделения)	Условия оказания медицинской помощи (стационарно/амбулаторно)	Наименование медицинского изделия	Код вида медицинского изделия	Нормативно-правовой акт, в соответствии с которым планируется приобретение медицинского изделия	Требуемое количество медицинского изделия, ед	Планируемая дата приобретения (месяц, год)
227	Государственное областное бюджетное учреждение "Кольская центральная районная больница"	5105032633	Больница (в том числе детская)	Амбулатория	п. Пушной, ул. Центральная, 13а.	п. Пушной	943	амбулатория п. Пушной	амбулатория	Амбулаторно	Дефибриллятор кардиосинхронизированный	126500	Приказ Минздрава России от 19.10.2020 N 1112н "Об утверждении Перечня оборудования для оснащения и переоснащения медицинских организаций при реализации региональных программ модернизации первичного звена здравоохранения"	1	Июль 2025
228	Государственное областное бюджетное учреждение "Кольская центральная районная больница"	5105032633	Больница (в том числе детская)	Амбулатория	ЗАТО Видяево, ул. Центральная, 16	ЗАТО Видяево	4103	амбулатория ЗАТО Видяево	амбулатория	Амбулаторно	Дефибриллятор кардиосинхронизированный	126500	Приказ Минздрава России от 19.10.2020 N 1112н "Об утверждении Перечня оборудования для оснащения и переоснащения медицинских организаций при реализации региональных программ модернизации первичного звена здравоохранения"	1	Июль 2025
229	Государственное областное бюджетное учреждение "Кольская центральная районная больница"	5105032633	Больница (в том числе детская)	Поликлиника	г. Кола, ул. Защитников Заполярья, 11	г. Кола	11929	женская консультация г. Кола,	кабинет врача-гинеколога	Амбулаторно	Кресло гинекологическое с осветительной лампой	151570	Приказ Минздрава России от 19.10.2020 N 1112н "Об утверждении Перечня оборудования для оснащения и переоснащения медицинских организаций при реализации региональных программ модернизации первичного звена здравоохранения"	1	Сентябрь 2025
230	Государственное областное бюджетное учреждение "Кольская центральная районная больница"	5105032633	Больница (в том числе детская)	Поликлиника	г. Кола, ул. Защитников Заполярья, 11	г. Кола	11929	женская консультация г. Кола,	кабинет врача-гинеколога	Амбулаторно	Кресло гинекологическое с осветительной лампой	151570	Приказ Минздрава России от 19.10.2020 N 1112н "Об утверждении Перечня оборудования для оснащения и переоснащения медицинских организаций при реализации региональных программ модернизации первичного звена здравоохранения"	1	Сентябрь 2023
231	Государственное областное бюджетное учреждение "Кольская центральная районная больница"	5105032633	Больница (в том числе детская)	Поликлиника	пгт. Мурмаши, ул. Кайкова, 30	пгт. Мурмаши	5937	г. Кола, п. Мурмаши	кабинет врача-гинеколога	Амбулаторно	Кресло гинекологическое с осветительной лампой	151570	Приказ Минздрава России от 19.10.2020 N 1112н "Об утверждении Перечня оборудования для оснащения и переоснащения медицинских организаций при реализации региональных программ модернизации первичного звена здравоохранения"	1	Сентябрь 2025
232	Государственное областное бюджетное учреждение "Кольская центральная районная больница"	5105032633	Больница (в том числе детская)	Фельдшерско-акушерский пункт	п. Туманный, ул. Энергетиков, 2а.	п. Туманный	455	ФАП п. Туманный	ФАП	Амбулаторно	Стерилизатор воздушный (сухожаровой)	173090	Приказ Минздрава России от 19.10.2020 N 1112н "Об утверждении Перечня оборудования для оснащения и переоснащения медицинских организаций при реализации региональных программ модернизации первичного звена здравоохранения"	1	Август 2025

№	Полное наименование медицинской организации	ИНН	Тип медицинской организации в соответствии с номенклатурой медицинской организации	Здание в котором планируется разместить медицинское изделие	Фактический адрес здания	Наименование населенного пункта в, котором располагается структурное подразделение	Численность населения населенного пункта, в котором расположена медицинская организация, чел.	Наименование структурного подразделения	Вид кабинета (отделения)	Условия оказания медицинской помощи (стационарно/амбулаторно)	Наименование медицинского изделия	Код вида медицинского изделия	Нормативно-правовой акт, в соответствии с которым планируется приобретение медицинского изделия	Требуемое количество медицинского изделия, ед	Планируемая дата приобретения (месяц, год)
233	Государственное областное бюджетное учреждение "Кольская центральная районная больница"	5105032633	Больница (в том числе детская)	Амбулатория	п. Пушной, ул. Центральная, 13а.	п. Пушной	943	амбулатория п. Пушной	амбулатория	Амбулаторно	Стерилизатор воздушный (сухожаровой)	173090	Приказ Минздрава России от 19.10.2020 N 1112н "Об утверждении Перечня оборудования для оснащения и переоснащения медицинских организаций при реализации региональных программ модернизации первичного звена здравоохранения"	1	Август 2023
234	Государственное областное бюджетное учреждение "Кольская центральная районная больница"	5105032633	Больница (в том числе детская)	Поликлиника	п. Шонгуй, ул. Комсомольская, 4	п. Шонгуй	1046	ФАП	ФАП	Амбулаторно	Стерилизатор воздушный (сухожаровой)	173090	Приказ Минздрава России от 19.10.2020 N 1112н "Об утверждении Перечня оборудования для оснащения и переоснащения медицинских организаций при реализации региональных программ модернизации первичного звена здравоохранения"	1	Август 2023
235	Государственное областное бюджетное учреждение "Кольская центральная районная больница"	5105032633	Больница (в том числе детская)	Поликлиника	г. Кола, пер. Островский 12	г. Кола	11929	детское отделение поликлиники	перевязочный кабинет	Амбулаторно	Стерилизатор воздушный (сухожаровой)	173090	Приказ Минздрава России от 19.10.2020 N 1112н "Об утверждении Перечня оборудования для оснащения и переоснащения медицинских организаций при реализации региональных программ модернизации первичного звена здравоохранения"	1	Август 2024
236	Государственное областное бюджетное учреждение "Кольская центральная районная больница"	5105032633	Больница (в том числе детская)	Поликлиника	г. Кола, пр. Защитников Заполярья, 11	г. Кола	11929	женская консультация	смотровой кабинет	Амбулаторно	Гистероскоп диагностический	179240	Приказ Минздрава России от 19.10.2020 N 1112н "Об утверждении Перечня оборудования для оснащения и переоснащения медицинских организаций при реализации региональных программ модернизации первичного звена здравоохранения"	2	Август 2025
237	Государственное областное бюджетное учреждение "Кольская центральная районная больница"	5105032633	Больница (в том числе детская)	Поликлиника	г. Кола, пр. Защитников Заполярья, 11	г. Кола	11929	ЖК г. Кола	смотровые кабинеты	Амбулаторно	Кольпоскоп	248430	Приказ Минздрава России от 19.10.2020 N 1112н "Об утверждении Перечня оборудования для оснащения и переоснащения медицинских организаций при реализации региональных программ модернизации первичного звена здравоохранения"	3	Июль 2025
238	Государственное областное бюджетное учреждение "Кольская центральная районная больница"	5105032633	Больница (в том числе детская)	Амбулатория	п. Видяево, ул. Центральная, 16;	ЗАТО Видяево	4103	Амбулатория	кабиннет врача-гинеколога	Амбулаторно	Кольпоскоп	248430	Приказ Минздрава России от 19.10.2020 N 1112н "Об утверждении Перечня оборудования для оснащения и переоснащения медицинских организаций при реализации региональных программ модернизации первичного звена здравоохранения"	1	Июль 2023

№	Полное наименование медицинской организации	ИНН	Тип медицинской организации в соответствии с номенклатурой медицинской организации	Здание в котором планируется разместить медицинское изделие	Фактический адрес здания	Наименование населенного пункта в, котором располагается структурное подразделение	Численность населения населенного пункта, в котором расположена медицинская организация, чел.	Наименование структурного подразделения	Вид кабинета (отделения)	Условия оказания медицинской помощи (стационарно/амбулаторно)	Наименование медицинского изделия	Код вида медицинского изделия	Нормативно-правовой акт, в соответствии с которым планируется приобретение медицинского изделия	Требуемое количество медицинского изделия, ед	Планируемая дата приобретения (месяц, год)
239	Государственное областное бюджетное учреждение "Кольская центральная районная больница"	5105032633	Больница (в том числе детская)	Поликлиника	пгт. Мурмаши, ул. Кайкова, 30	п. Мурмаши	11169	ЖК п. Мурмаши	смотровые кабинеты	Амбулаторно	Кольпоскоп	248430	Приказ Минздрава России от 19.10.2020 N 1112н "Об утверждении Перечня оборудования для оснащения и переоснащения медицинских организаций при реализации региональных программ модернизации первичного звена здравоохранения"	2	Июнь 2023
240	Государственное областное бюджетное учреждение "Кольская центральная районная больница"	5105032633	Больница (в том числе детская)	Амбулатория	п.Молочный, ул. Совхозная, 7	п. Молочный	5937	ЖК п. Молочное	смотровые кабинеты	Амбулаторно	Кольпоскоп	248430	Приказ Минздрава России от 19.10.2020 N 1112н "Об утверждении Перечня оборудования для оснащения и переоснащения медицинских организаций при реализации региональных программ модернизации первичного звена здравоохранения"	2	Июль 2025
241	Государственное областное бюджетное учреждение "Кольская центральная районная больница"	5105032633	Больница (в том числе детская)	Поликлиника	г. Кола, пр. Защитников Заполярья, 11	г. Кола	11929	поликлиника г. Кола	кабинет врача-хирурга;	Амбулаторно	Аппарат электрохирургический гинекологический высокочастотный для резекции и коагуляции	260500	Приказ Минздрава России от 19.10.2020 N 1112н "Об утверждении Перечня оборудования для оснащения и переоснащения медицинских организаций при реализации региональных программ модернизации первичного звена здравоохранения"	1	Август 2023
242	Государственное областное бюджетное учреждение "Кольская центральная районная больница"	5105032633	Больница (в том числе детская)	Поликлиника	г. Кола, пр. Защитников Заполярья, 11	г. Кола	11929	поликлиника г. Кола	кабинет врача-хирурга;	Амбулаторно	Аппарат электрохирургический гинекологический высокочастотный для резекции и коагуляции	260500	Приказ Минздрава России от 19.10.2020 N 1112н "Об утверждении Перечня оборудования для оснащения и переоснащения медицинских организаций при реализации региональных программ модернизации первичного звена здравоохранения"	1	Август 2025
243	Государственное областное бюджетное учреждение "Кольская центральная районная больница"	5105032633	Больница (в том числе детская)	Поликлиника	г. Кола, пер. Островский, 12	г. Кола	11929	ОЛФД	ЭКГ кабинет	Амбулаторно	Аппарат холтеровского мониторирования сердечного ритма	291620	Приказ Минздрава России от 19.10.2020 N 1112н "Об утверждении Перечня оборудования для оснащения и переоснащения медицинских организаций при реализации региональных программ модернизации первичного звена здравоохранения"	3	Сентябрь 2025
244	Государственное областное бюджетное учреждение "Кольская центральная районная больница"	5105032633	Больница (в том числе детская)	Фельдшерско-акушерский пункт	п. Туманный, ул. Энергетиков, 2а	п. Туманный	455	ФАП п. Туманный	ФАПы	Амбулаторно	Аппарат холтеровского мониторирования сердечного ритма	291680	Приказ Минздрава России от 19.10.2020 N 1112н "Об утверждении Перечня оборудования для оснащения и переоснащения медицинских организаций при реализации региональных программ модернизации первичного звена здравоохранения"	1	Сентябрь 2025

№	Полное наименование медицинской организации	ИНН	Тип медицинской организации в соответствии с номенклатурой медицинской организации	Здание в котором планируется разместить медицинское изделие	Фактический адрес здания	Наименование населенного пункта в, котором располагается структурное подразделение	Численность населения населенного пункта, в котором расположена медицинская организация, чел.	Наименование структурного подразделения	Вид кабинета (отделения)	Условия оказания медицинской помощи (стационарно/амбулаторно)	Наименование медицинского изделия	Код вида медицинского изделия	Нормативно-правовой акт, в соответствии с которым планируется приобретение медицинского изделия	Требуемое количество медицинского изделия, ед	Планируемая дата приобретения (месяц, год)
245	Государственное областное бюджетное учреждение "Кольская центральная районная больница"	5105032633	Больница (в том числе детская)	Амбулатория	пгт Верхнетуломский, ул. Лесная, 7	пгт Верхнетуломский	1408	амбулатория пгт. Верхнетуломский,	амбулатория	Амбулаторно	Аппарат холтеровского мониторирования сердечного ритма	291680	Приказ Минздрава России от 19.10.2020 N 1112н "Об утверждении Перечня оборудования для оснащения и переоснащения медицинских организаций при реализации региональных программ модернизации первичного звена здравоохранения"	1	Сентябрь 2025
246	Государственное областное бюджетное учреждение "Кольская центральная районная больница"	5105032633	Больница (в том числе детская)	Амбулатория	пгт. Мурмаши, ул. Причальная,18	пгт. Мурмаши	1263	фельдшерский здравпункт п. Мурмаши	ФЗ	Амбулаторно	Аппарат холтеровского мониторирования сердечного ритма	291680	Приказ Минздрава России от 19.10.2020 N 1112н "Об утверждении Перечня оборудования для оснащения и переоснащения медицинских организаций при реализации региональных программ модернизации первичного звена здравоохранения"	1	Сентябрь 2025
247	Государственное областное бюджетное учреждение "Кольская центральная районная больница"	5105032633	Больница (в том числе детская)	Фельдшерско-акушерский пункт	ж-д ст. Лопарская, 16б	ж-д ст. Лопарская	183	ФАП ст. Лопарская,	ФАП	Амбулаторно	Аппарат холтеровского мониторирования сердечного ритма	291680	Приказ Минздрава России от 19.10.2020 N 1112н "Об утверждении Перечня оборудования для оснащения и переоснащения медицинских организаций при реализации региональных программ модернизации первичного звена здравоохранения"	1	Сентябрь 2025
248	Государственное областное бюджетное учреждение "Кольская центральная районная больница"	5105032633	Больница (в том числе детская)	Фельдшерско-акушерский пункт	п. Пушной, ул. Цеб́нтральная. 13а.	п. Пушной	943	ФАП п. Пушной	ФАП	Амбулаторно	Аппарат холтеровского мониторирования сердечного ритма	291680	Приказ Минздрава России от 19.10.2020 N 1112н "Об утверждении Перечня оборудования для оснащения и переоснащения медицинских организаций при реализации региональных программ модернизации первичного звена здравоохранения"	1	Сентябрь 2025
249	Государственное областное бюджетное учреждение "Кольская центральная районная больница"	5105032633	Больница (в том числе детская)	Поликлиника	п. Шонгуй, ул. Комсомольская, 4	п. Шонгуй	1046	ФАП	ФАП	Амбулаторно	Аппарат холтеровского мониторирования сердечного ритма	291680	Приказ Минздрава России от 19.10.2020 N 1112н "Об утверждении Перечня оборудования для оснащения и переоснащения медицинских организаций при реализации региональных программ модернизации первичного звена здравоохранения"	1	Сентябрь 2025
250	Государственное областное бюджетное учреждение "Кольская центральная районная больница"	5105032633	Больница (в том числе детская)	Амбулатория	п.Молочный, ул. Совхозная, 7	п. Молочный	5937	амбулатория	кабинет врача-терапевта	Амбулаторно	Аппарат холтеровского мониторирования сердечного ритма	291680	Приказ Минздрава России от 19.10.2020 N 1112н "Об утверждении Перечня оборудования для оснащения и переоснащения медицинских организаций при реализации региональных программ модернизации первичного звена здравоохранения"	1	Сентябрь 2025
251	Государственное областное бюджетное учреждение "Кольская центральная районная больница"	5105032633	Больница (в том числе детская)	Поликлиника	п. Мурмаши, ул. Кайкова, 30	п. Мурмаши	11169	поликлиника п. Мурмаши	кабинет ЭКГ	Амбулаторно	Аппарат холтеровского мониторирования сердечного ритма	291680	Приказ Минздрава России от 19.10.2020 N 1112н "Об утверждении Перечня оборудования для оснащения и переоснащения медицинских организаций при реализации региональных программ модернизации первичного звена здравоохранения"	2	Сентябрь 2025

№	Полное наименование медицинской организации	ИНН	Тип медицинской организации в соответствии с номенклатурой медицинской организации	Здание в котором планируется разместить медицинское изделие	Фактический адрес здания	Наименование населенного пункта в, котором располагается структурное подразделение	Численность населения населенного пункта, в котором расположена медицинская организация, чел.	Наименование структурного подразделения	Вид кабинета (отделения)	Условия оказания медицинской помощи (стационарно/амбулаторно)	Наименование медицинского изделия	Код вида медицинского изделия	Нормативно-правовой акт, в соответствии с которым планируется приобретение медицинского изделия	Требуемое количество медицинского изделия, ед	Планируемая дата приобретения (месяц, год)
252	Государственное областное бюджетное учреждение "Кольская центральная районная больница"	5105032633	Больница (в том числе детская)	Поликлиника	г. Кола, ул. Защитников Заполярья, 11	г. Кола	11929	поликлиника	кабинет ЭКГ	Амбулаторно	Аппарат холтеровского мониторирования сердечного ритма	291680	Приказ Минздрава России от 19.10.2020 N 1112н "Об утверждении Перечня оборудования для оснащения и переоснащения медицинских организаций при реализации региональных программ модернизации первичного звена здравоохранения"	2	Сентябрь 2025
253	Государственное областное бюджетное учреждение "Кольская центральная районная больница"	5105032633	Больница (в том числе детская)	Поликлиника	п. Мурмаши, ул. Кайкова, 30	п. Мурмаши	11169	поликлиника п. Мурмаши	рентген-кабинет	Амбулаторно	Передвижной рентгеновский аппарат	209270	Приказ Минздрава России от 19.10.2020 N 1112н "Об утверждении Перечня оборудования для оснащения и переоснащения медицинских организаций при реализации региональных программ модернизации первичного звена здравоохранения"	1	Октябрь 2025
254	Государственное областное бюджетное учреждение "Кольская центральная районная больница"	5105032633	Больница (в том числе детская)	Поликлиника	г. Кола, ул. Защитников Заполярья, 11	г. Кола	11929	ЖК г. Кола	кабинет врача-гинеколога	Амбулаторно	Фетальный монитор	119540	Приказ Минздрава России от 19.10.2020 N 1112н "Об утверждении Перечня оборудования для оснащения и переоснащения медицинских организаций при реализации региональных программ модернизации первичного звена здравоохранения"	1	Сентябрь 2025
255	Государственное областное бюджетное учреждение "Кольская центральная районная больница"	5105032633	Больница (в том числе детская)	Поликлиника	п. Мурмаши, ул. Кайкова, 30	п. Мурмаши	11169	поликлиника п. Мурмаши	кабинет врача-гинеколога	Амбулаторно	Фетальный монитор	119540	Приказ Минздрава России от 19.10.2020 N 1112н "Об утверждении Перечня оборудования для оснащения и переоснащения медицинских организаций при реализации региональных программ модернизации первичного звена здравоохранения"	1	Сентябрь 2023
256	Государственное областное бюджетное учреждение "Кольская центральная районная больница"	5105032633	Больница (в том числе детская)	Поликлиника	п. Мурмаши, ул. Кайкова, 30	п. Мурмаши	11169	поликлиника п. Мурмаши	кабинет врача-гинеколога	Амбулаторно	Фетальный монитор	119540	Приказ Минздрава России от 19.10.2020 N 1112н "Об утверждении Перечня оборудования для оснащения и переоснащения медицинских организаций при реализации региональных программ модернизации первичного звена здравоохранения"	1	Сентябрь 2025
257	Государственное областное бюджетное учреждение "Кольская центральная районная больница"	5105032633	Больница (в том числе детская)	Поликлиника	г. Кола, ул. Защитников Заполярья, 11	г. Кола	11929	жк	кабинет врача-гинеколога	Амбулаторно	Ультразвуковой сканер с наличием конвексного датчика на 3,5 МГц и влагалищного датчика на 5 МГц	260250	Приказ Минздрава России от 19.10.2020 N 1112н "Об утверждении Перечня оборудования для оснащения и переоснащения медицинских организаций при реализации региональных программ модернизации первичного звена здравоохранения"	2	Октябрь 2024

№	Полное наименование медицинской организации	ИНН	Тип медицинской организации в соответствии с номенклатурой медицинской организации	Здание в котором планируется разместить медицинское изделие	Фактический адрес здания	Наименование населенного пункта в, котором располагается структурное подразделение	Численность населения населенного пункта, в котором расположена медицинская организация, чел.	Наименование структурного подразделения	Вид кабинета (отделения)	Условия оказания медицинской помощи (стационарно/амбулаторно)	Наименование медицинского изделия	Код вида медицинского изделия	Нормативно-правовой акт, в соответствии с которым планируется приобретение медицинского изделия	Требуемое количество медицинского изделия, ед	Планируемая дата приобретения (месяц, год)
258	Государственное областное бюджетное учреждение "Кольская центральная районная больница"	5105032633	Больница (в том числе детская)	Поликлиника	п. Мурмаши, ул. Кайкова, 30	п. Мурмаши	11169	п. Мурмаши	кабинет УЗИ	Амбулаторно	Ультразвуковой аппарат для исследования сердца и сосудов	329780	Приказ Минздрава России от 19.10.2020 N 1112н "Об утверждении Перечня оборудования для оснащения и переоснащения медицинских организаций при реализации региональных программ модернизации первичного звена здравоохранения"	2	Июль 2024
259	Государственное областное бюджетное учреждение "Кольская центральная районная больница"	5105032633	Больница (в том числе детская)	Амбулатория	п. Видяево, ул. Центральная. 16.	ЗАТО Видяево	4103	амбулатория п. Видяево	кабинет УЗИ	Амбулаторно	Ультразвуковой аппарат для исследования сердца и сосудов	329780	Приказ Минздрава России от 19.10.2020 N 1112н "Об утверждении Перечня оборудования для оснащения и переоснащения медицинских организаций при реализации региональных программ модернизации первичного звена здравоохранения"	2	Июль 2023
260	Государственное областное бюджетное учреждение "Кольская центральная районная больница"	5105032633	Больница (в том числе детская)	Поликлиника	г. Кола, ул. Защитников Заполярья, 11	г. Кола	11929	поликлиника г. Кола	кабинет УЗИ	Амбулаторно	Ультразвуковой аппарат для исследования сердца и сосудов	329780	Приказ Минздрава России от 19.10.2020 N 1112н "Об утверждении Перечня оборудования для оснащения и переоснащения медицинских организаций при реализации региональных программ модернизации первичного звена здравоохранения"	2	Сентябрь 2025
261	Государственное областное бюджетное учреждение "Кольская центральная районная больница"	5105032633	Больница (в том числе детская)	Поликлиника	г. Кола, пр. Защитников Заполярья, 11	г. Кола	11929	пол-ка г. Кола	кабинет врача-офтальмолога	Амбулаторно	Автоматический рефрактометр	172230	Приказ Минздрава России от 19.10.2020 N 1112н "Об утверждении Перечня оборудования для оснащения и переоснащения медицинских организаций при реализации региональных программ модернизации первичного звена здравоохранения"	2	Июль 2023
262	Государственное областное бюджетное учреждение "Кольская центральная районная больница"	5105032633	Больница (в том числе детская)	Поликлиника	г. Кола, пр. Защитников Заполярья, 11	г. Кола	11929	пол-ка г. Кола	кабинет врача-офтальмолога	Амбулаторно	Автоматический пневмотонометр	172460	Приказ Минздрава России от 19.10.2020 N 1112н "Об утверждении Перечня оборудования для оснащения и переоснащения медицинских организаций при реализации региональных программ модернизации первичного звена здравоохранения"	2	Сентябрь 2023
263	Государственное областное бюджетное учреждение "Кольская центральная районная больница"	5105032633	Больница (в том числе детская)	Поликлиника	г. Кола, пр. Защитников Заполярья, 11	г. Кола	11929	пол-ка г. Кола	кабинета врача-отоларинголога	Амбулаторно	Риноскоп, риноларингофиброскоп	179960	Приказ Минздрава России от 19.10.2020 N 1112н "Об утверждении Перечня оборудования для оснащения и переоснащения медицинских организаций при реализации региональных программ модернизации первичного звена здравоохранения"	1	Июль 2023

№	Полное наименование медицинской организации	ИНН	Тип медицинской организации в соответствии с номенклатурой медицинской организации	Здание в котором планируется разместить медицинское изделие	Фактический адрес здания	Наименование населенного пункта в, котором располагается структурное подразделение	Численность населения населенного пункта, в котором расположена медицинская организация, чел.	Наименование структурного подразделения	Вид кабинета (отделения)	Условия оказания медицинской помощи (стационарно/амбулаторно)	Наименование медицинского изделия	Код вида медицинского изделия	Нормативно-правовой акт, в соответствии с которым планируется приобретение медицинского изделия	Требуемое количество медицинского изделия, ед	Планируемая дата приобретения (месяц, год)
264	Государственное областное бюджетное учреждение "Кольская центральная районная больница"	5105032633	Больница (в том числе детская)	Поликлиника	г. Кола, пр. Защитников Заполярья, 11	г. Кола	11929	пол-ка г. Кола	кабинета врача-отоларинголога	Амбулаторно	Риноскоп, риноларингофиброскоп	179960	Приказ Минздрава России от 19.10.2020 N 1112н "Об утверждении Перечня оборудования для оснащения и переоснащения медицинских организаций при реализации региональных программ модернизации первичного звена здравоохранения"	1	Сентябрь 2025
265	Государственное областное бюджетное учреждение "Кольская центральная районная больница"	5105032633	Больница (в том числе детская)	Поликлиника	п. Мурмаши, ул. Кайкова, 30	п. Мурмаши	11169	поликлиника п. Мурмаши	кабинет ЭКГ	Амбулаторно	Электрокардиограф 12-канальный	269170	Приказ Минздрава России от 19.10.2020 N 1112н "Об утверждении Перечня оборудования для оснащения и переоснащения медицинских организаций при реализации региональных программ модернизации первичного звена здравоохранения"	2	Июль 2025
266	Государственное областное бюджетное учреждение "Кольская центральная районная больница"	5105032633	Больница (в том числе детская)	Поликлиника	г. Кола, ул. Защитников Заполярья, 11	г. Кола	11929	поликлиника	кабинет ЭКГ	Амбулаторно	Электрокардиограф 12-канальный	269170	Приказ Минздрава России от 19.10.2020 N 1112н "Об утверждении Перечня оборудования для оснащения и переоснащения медицинских организаций при реализации региональных программ модернизации первичного звена здравоохранения"	4	Июль 2023
267	Государственное областное бюджетное учреждение "Кольская центральная районная больница"	5105032633	Больница (в том числе детская)	Фельдшерско-акушерский пункт	п. Туманный, ул. Энергетиков, 2а.	п. Туманный	455	ФАП п. Туманный	ФАП	Амбулаторно	Тепловизор	126320	Приказ Минздрава России от 19.10.2020 N 1112н "Об утверждении Перечня оборудования для оснащения и переоснащения медицинских организаций при реализации региональных программ модернизации первичного звена здравоохранения"	1	Июль 2025
268	Государственное областное бюджетное учреждение "Кольская центральная районная больница"	5105032633	Больница (в том числе детская)	Амбулатория	пгт Верхнетуломский, ул. Лесная, 7	пгт Верхнетуломский	1408	амбулатория пгт. Верхнетуломский	амбулатория	Амбулаторно	Тепловизор	126320	Приказ Минздрава России от 19.10.2020 N 1112н "Об утверждении Перечня оборудования для оснащения и переоснащения медицинских организаций при реализации региональных программ модернизации первичного звена здравоохранения"	1	Август 2023
269	Государственное областное бюджетное учреждение "Кольская центральная районная больница"	5105032633	Больница (в том числе детская)	Фельдшерско-акушерский пункт	ж-д ст. Лопарская, 16б	ж-д ст. Лопарская	183	ФАП ст. Лопарская,	ФАП	Амбулаторно	Тепловизор	126320	Приказ Минздрава России от 19.10.2020 N 1112н "Об утверждении Перечня оборудования для оснащения и переоснащения медицинских организаций при реализации региональных программ модернизации первичного звена здравоохранения"	1	Август 2023

№	Полное наименование медицинской организации	ИНН	Тип медицинской организации в соответствии с номенклатурой медицинской организации	Здание в котором планируется разместить медицинское изделие	Фактический адрес здания	Наименование населенного пункта в, котором располагается структурное подразделение	Численность населения населенного пункта, в котором расположена медицинская организация, чел.	Наименование структурного подразделения	Вид кабинета (отделения)	Условия оказания медицинской помощи (стационарно/амбулаторно)	Наименование медицинского изделия	Код вида медицинского изделия	Нормативно-правовой акт, в соответствии с которым планируется приобретение медицинского изделия	Требуемое количество медицинского изделия, ед	Планируемая дата приобретения (месяц, год)
270	Государственное областное бюджетное учреждение "Кольская центральная районная больница"	5105032633	Больница (в том числе детская)	Амбулатория	п. Видяево, ул. Центральная. 16.	ЗАТО Видяево	4103	амбулатория п. Видяево	кабинет врача-гинеколога	Амбулаторно	Тепловизор	126320	Приказ Минздрава России от 19.10.2020 N 1112н "Об утверждении Перечня оборудования для оснащения и переоснащения медицинских организаций при реализации региональных программ модернизации первичного звена здравоохранения"	1	Август 2023
271	Государственное областное бюджетное учреждение "Кольская центральная районная больница"	5105032633	Больница (в том числе детская)	Фельдшерско-акушерский пункт	п. Минькино, 19	п. Минькнно	346	ФАП Минькино	ФАП	Амбулаторно	Тепловизор	126320	Приказ Минздрава России от 19.10.2020 N 1112н "Об утверждении Перечня оборудования для оснащения и переоснащения медицинских организаций при реализации региональных программ модернизации первичного звена здравоохранения"	1	Август 2024
272	Государственное областное бюджетное учреждение "Кольская центральная районная больница"	5105032633	Больница (в том числе детская)	Фельдшерско-акушерский пункт	с. Ура-Губа, ул.Полярная, 13	с. Ура-Губа	1522	ФАП	ФАП	Амбулаторно	Тепловизор	126320	Приказ Минздрава России от 19.10.2020 N 1112н "Об утверждении Перечня оборудования для оснащения и переоснащения медицинских организаций при реализации региональных программ модернизации первичного звена здравоохранения"	1	Август 2024
273	Государственное областное бюджетное учреждение "Кольская центральная районная больница"	5105032633	Больница (в том числе детская)	Амбулатория	п.Молочный, ул. Совхозная, 7	п. Молочный	5937	амбулатория	кабинет врача-терапевта	Амбулаторно	Тепловизор	126320	Приказ Минздрава России от 19.10.2020 N 1112н "Об утверждении Перечня оборудования для оснащения и переоснащения медицинских организаций при реализации региональных программ модернизации первичного звена здравоохранения"	1	Август 2024
274	Государственное областное бюджетное учреждение "Кольская центральная районная больница"	5105032633	Больница (в том числе детская)	Фельдшерско-акушерский пункт	п. Мишуково, ул. Почтовая, 19	п. Мишуково	234	ФАП п. Мишуково	ФАП	Амбулаторно	Тепловизор	126320	Приказ Минздрава России от 19.10.2020 N 1112н "Об утверждении Перечня оборудования для оснащения и переоснащения медицинских организаций при реализации региональных программ модернизации первичного звена здравоохранения"	1	Август 2024
275	Государственное областное бюджетное учреждение "Кольская центральная районная больница"	5105032633	Больница (в том числе детская)	Поликлиника	п. Мурмаши, ул. Кайкова, 30	п. Мурмаши	11169	пол-ка п. Мурмаши	поликлиника	Амбулаторно	Аппарат рентгеновский маммографический цифровой или аналоговый	191110	Приказ Минздрава России от 19.10.2020 N 1112н "Об утверждении Перечня оборудования для оснащения и переоснащения медицинских организаций при реализации региональных программ модернизации первичного звена здравоохранения"	1	Ноябрь 2023
276	Государственное областное бюджетное учреждение "Кольская центральная районная больница"	5105032633	Больница (в том числе детская)	Поликлиника	г. Кола, пр. Защитников Заполярья, 11	г. Кола	11929	пол-ка г. Кола	рентген-кабинет	Амбулаторно	Лазерная камера сетевая для печати медицинских изображений на пленке	341950	Приказ Минздрава России от 19.10.2020 N 1112н "Об утверждении Перечня оборудования для оснащения и переоснащения медицинских организаций при реализации региональных программ модернизации первичного звена здравоохранения"	1	Сентябрь 2025

№	Полное наименование медицинской организации	ИНН	Тип медицинской организации в соответствии с номенклатурой медицинской организации	Здание в котором планируется разместить медицинское изделие	Фактический адрес здания	Наименование населенного пункта в, котором располагается структурное подразделение	Численность населения населенного пункта, в котором расположена медицинская организация, чел.	Наименование структурного подразделения	Вид кабинета (отделения)	Условия оказания медицинской помощи (стационарно/амбулаторно)	Наименование медицинского изделия	Код вида медицинского изделия	Нормативно-правовой акт, в соответствии с которым планируется приобретение медицинского изделия	Требуемое количество медицинского изделия, ед	Планируемая дата приобретения (месяц, год)
277	Государственное областное бюджетное учреждение "Кольская центральная районная больница"	5105032633	Больница (в том числе детская)	Поликлиника	г. Кола, ул. Защитников Заполярья, 11	г. Кола	11929	женская консультация г. Кола,	Офтальмологический кабинет	Амбулаторно	Автоматический рефрактометр	172230	Приказ Минздрава России от 19.10.2020 N 1112н "Об утверждении Перечня оборудования для оснащения и переоснащения медицинских организаций при реализации региональных программ модернизации первичного звена здравоохранения"	1	Сентябрь 2025
278	Государственное областное бюджетное учреждение "Кольская центральная районная больница"	5105032633	Больница (в том числе детская)	Поликлиника	г. Кола, ул. Защитников Заполярья, 11	г. Кола	11929	женская консультация г. Кола,	кабинет врача гинеколога кабинет УЗИ	Амбулаторно	Аппарат суточного мониторирования артериального давления	156940	Приказ Минздрава России от 19.10.2020 N 1112н "Об утверждении Перечня оборудования для оснащения и переоснащения медицинских организаций при реализации региональных программ модернизации первичного звена здравоохранения"	3	Сентябрь 2025
279	Государственное областное бюджетное учреждение "Кольская центральная районная больница"	5105032633	Больница (в том числе детская)	Поликлиника	г. Кола, ул. Защитников Заполярья, 11	г. Кола	11929	женская консультация г. Кола,	кабинет врача гинеколога кабинет УЗИ	Амбулаторно	Фетальный монитор	119540	Приказ Минздрава России от 19.10.2020 N 1112н "Об утверждении Перечня оборудования для оснащения и переоснащения медицинских организаций при реализации региональных программ модернизации первичного звена здравоохранения"	3	Сентябрь 2025
280	Государственное областное бюджетное учреждение "Кольская центральная районная больница"	5105032633	Больница (в том числе детская)	Поликлиника	пгт. Мурмаши, ул. Кайкова, 30	г. Кола	11929	г. Кола, п. Мурмаши	кабинет врача гинеколога кабинет УЗИ	Амбулаторно	Аппарат суточного мониторирования артериального давления	156940	Приказ Минздрава России от 19.10.2020 N 1112н "Об утверждении Перечня оборудования для оснащения и переоснащения медицинских организаций при реализации региональных программ модернизации первичного звена здравоохранения"	2	Сентябрь 2025
281	Государственное областное бюджетное учреждение "Кольская центральная районная больница"	5105032633	Больница (в том числе детская)	Поликлиника	пгт. Мурмаши, ул. Кайкова, 30	г. Кола	5937	г. Кола, п. Мурмаши	кабинет врача гинеколога кабинет УЗИ	Амбулаторно	Фетальный монитор	119540	Приказ Минздрава России от 19.10.2020 N 1112н "Об утверждении Перечня оборудования для оснащения и переоснащения медицинских организаций при реализации региональных программ модернизации первичного звена здравоохранения"	2	Сентябрь 2025
282	Государственное областное автономное учреждение здравоохранения "Мончегорская центральная районная больница"	5107914486	Больница (в том числе детская)	Поликлиника	пр.Металлургов, дом 35а	г. Мончегорск	41145	поликлиника	кабинет функциональной диагностики	Амбулаторно	Дефибриллятор кардиосинхронизированный	119850	Приказ Минздрава России от 19.10.2020 N 1112н "Об утверждении Перечня оборудования для оснащения и переоснащения медицинских организаций при реализации региональных программ модернизации первичного звена здравоохранения"	1	Июнь 2025

№	Полное наименование медицинской организации	ИНН	Тип медицинской организации в соответствии с номенклатурой медицинской организации	Здание в котором планируется разместить медицинское изделие	Фактический адрес здания	Наименование населенного пункта в, котором располагается структурное подразделение	Численность населения населенного пункта, в котором расположена медицинская организация, чел.	Наименование структурного подразделения	Вид кабинета (отделения)	Условия оказания медицинской помощи (стационарно/амбулаторно)	Наименование медицинского изделия	Код вида медицинского изделия	Нормативно-правовой акт, в соответствии с которым планируется приобретение медицинского изделия	Требуемое количество медицинского изделия, ед	Планируемая дата приобретения (месяц, год)
283	Государственное областное автономное учреждение здравоохранения "Мончегорская центральная районная больница"	5107914486	Больница (в том числе детская)	Женская консультация	пр.Кирова,д.6	г.Мончегорск	41145	женская консультация	кабинет акушера гинеколога	Амбулаторно	Кресло гинекологическое с осветительной лампой	151550	Приказ Минздрава России от 19.10.2020 N 1112н "Об утверждении Перечня оборудования для оснащения и переоснащения медицинских организаций при реализации региональных программ модернизации первичного звена здравоохранения"	1	Июль 2023
284	Государственное областное автономное учреждение здравоохранения "Мончегорская центральная районная больница"	5107914486	Больница (в том числе детская)	Женская консультация	пр.Кирова,д.6	г.Мончегорск	41145	женская консультация	кабинет акушера гинеколога	Амбулаторно	Кресло гинекологическое с осветительной лампой	151550	Приказ Минздрава России от 19.10.2020 N 1112н "Об утверждении Перечня оборудования для оснащения и переоснащения медицинских организаций при реализации региональных программ модернизации первичного звена здравоохранения"	1	Июль 2024
285	Государственное областное автономное учреждение здравоохранения "Мончегорская центральная районная больница"	5107914486	Больница (в том числе детская)	Женская консультация	пр.Кирова,д.6	г.Мончегорск	41145	женская консультация	операционная	Амбулаторно	Кресло гинекологическое с осветительной лампой	151570	Приказ Минздрава России от 19.10.2020 N 1112н "Об утверждении Перечня оборудования для оснащения и переоснащения медицинских организаций при реализации региональных программ модернизации первичного звена здравоохранения"	1	Август 2025
286	Государственное областное автономное учреждение здравоохранения "Мончегорская центральная районная больница"	5107914486	Больница (в том числе детская)	Женская консультация	пр.Кирова,д.6	г. Мончегорск	41145	женская консультация	кабинет акушера гинеколога	Амбулаторно	Гистероскоп диагностический	179240	Приказ Минздрава России от 19.10.2020 N 1112н "Об утверждении Перечня оборудования для оснащения и переоснащения медицинских организаций при реализации региональных программ модернизации первичного звена здравоохранения"	1	Июнь 2024
287	Государственное областное автономное учреждение здравоохранения "Мончегорская центральная районная больница"	5107914486	Больница (в том числе детская)	Женская консультация	пр.Кирова,д.6	г.Мончегорск	41145	женская консультация	кабинет акушера гинеколога	Амбулаторно	Кольпоскоп	248430	Приказ Минздрава России от 19.10.2020 N 1112н "Об утверждении Перечня оборудования для оснащения и переоснащения медицинских организаций при реализации региональных программ модернизации первичного звена здравоохранения"	1	Апрель 2024

№	Полное наименование медицинской организации	ИНН	Тип медицинской организации в соответствии с номенклатурой медицинской организации	Здание в котором планируется разместить медицинское изделие	Фактический адрес здания	Наименование населенного пункта в, котором располагается структурное подразделение	Численность населения населенного пункта, в котором расположена медицинская организация, чел.	Наименование структурного подразделения	Вид кабинета (отделения)	Условия оказания медицинской помощи (стационарно/амбулаторно)	Наименование медицинского изделия	Код вида медицинского изделия	Нормативно-правовой акт, в соответствии с которым планируется приобретение медицинского изделия	Требуемое количество медицинского изделия, ед	Планируемая дата приобретения (месяц, год)
288	Государственное областное автономное учреждение здравоохранения "Мончегорская центральная районная больница"	5107914486	Больница (в том числе детская)	Женская консультация	пр.Кирова,д.6	г. Мончегорск	41145	женская консультация	стерилизационный кабинет	Амбулаторно	Стерилизатор суховоздушный	173090	Приказ Минздрава России от 19.10.2020 N 1112н "Об утверждении Перечня оборудования для оснащения и переоснащения медицинских организаций при реализации региональных программ модернизации первичного звена здравоохранения"	1	Апрель 2023
289	Государственное областное автономное учреждение здравоохранения "Мончегорская центральная районная больница"	5107914486	Больница (в том числе детская)	Поликлиника	пр.Металлургов,д.35а	г.Мончегорск	41145	поликлиника	кабинет функциональной диагнотстики	Амбулаторно	Аппаратура для исследований основных показателей гемодинамики	190850	Приказ Минздрава России от 19.10.2020 N 1112н "Об утверждении Перечня оборудования для оснащения и переоснащения медицинских организаций при реализации региональных программ модернизации первичного звена здравоохранения"	1	Май 2024
290	Государственное областное автономное учреждение здравоохранения "Мончегорская центральная районная больница"	5107914486	Больница (в том числе детская)	Женская консультация	пр.Кирова,д.6	г.Мончегорск	41145	женская консультация	операционная	Амбулаторно	Электрокоагулятор хирургический	260500	Приказ Минздрава России от 19.10.2020 N 1112н "Об утверждении Перечня оборудования для оснащения и переоснащения медицинских организаций при реализации региональных программ модернизации первичного звена здравоохранения"	1	Май 2024
291	Государственное областное автономное учреждение здравоохранения "Мончегорская центральная районная больница"	5107914486	Больница (в том числе детская)	Женская консультация	пр.Кирова,д.6	г.Мончегорск	41145	женская консультация	операционная	Амбулаторно	Светильник хирургический бестеневой	129360	Приказ Минздрава России от 19.10.2020 N 1112н "Об утверждении Перечня оборудования для оснащения и переоснащения медицинских организаций при реализации региональных программ модернизации первичного звена здравоохранения"	1	Май 2024
292	Государственное областное автономное учреждение здравоохранения "Мончегорская центральная районная больница"	5107914486	Больница (в том числе детская)	Поликлиника	пр. Кирова, дом 6	г. Мончегорск	41145	поликлиника	кабинет Компьютерной томографии	Амбулаторно	Магнитно-резонансный томограф со сверхпроводящим магнитом	135160	Приказ Минздрава России от 19.10.2020 N 1112н "Об утверждении Перечня оборудования для оснащения и переоснащения медицинских организаций при реализации региональных программ модернизации первичного звена здравоохранения"	1	Декабрь 2023
293	Государственное областное автономное учреждение здравоохранения "Мончегорская центральная районная больница"	5107914486	Больница (в том числе детская)	Поликлиника	пр.Металлургов,д.35а	г. Мончегорск	41145	поликлиника	офтальмологический кабинет	Амбулаторно	Автоматический рефрактометр	172230	Приказ Минздрава России от 19.10.2020 N 1112н "Об утверждении Перечня оборудования для оснащения и переоснащения медицинских организаций при реализации региональных программ модернизации первичного звена здравоохранения"	1	Август 2025

№	Полное наименование медицинской организации	ИНН	Тип медицинской организации в соответствии с номенклатурой медицинской организации	Здание в котором планируется разместить медицинское изделие	Фактический адрес здания	Наименование населенного пункта в, котором располагается структурное подразделение	Численность населения населенного пункта, в котором расположена медицинская организация, чел.	Наименование структурного подразделения	Вид кабинета (отделения)	Условия оказания медицинской помощи (стационарно/амбулаторно)	Наименование медицинского изделия	Код вида медицинского изделия	Нормативно-правовой акт, в соответствии с которым планируется приобретение медицинского изделия	Требуемое количество медицинского изделия, ед	Планируемая дата приобретения (месяц, год)
294	Государственное областное автономное учреждение здравоохранения "Мончегорская центральная районная больница"	5107914486	Больница (в том числе детская)	Поликлиника	пр.Металлургов,д.35а	г. Мончегорск	41145	поликлиника	кабинет функциональной диагнотстики	Амбулаторно	Фетальный монитор	119540	Приказ Минздрава России от 19.10.2020 N 1112н "Об утверждении Перечня оборудования для оснащения и переоснащения медицинских организаций при реализации региональных программ модернизации первичного звена здравоохранения"	3	Август 2024
295	Государственное областное автономное учреждение здравоохранения "Мончегорская центральная районная больница"	5107914486	Больница (в том числе детская)	Поликлиника	пр.Металлургов,д.35а	г. Мончегорск	41145	поликлиника	кабинет функциональной диагнотстики	Амбулаторно	Аппарат суточного мониторирования артериального давления	156940	Приказ Минздрава России от 19.10.2020 N 1112н "Об утверждении Перечня оборудования для оснащения и переоснащения медицинских организаций при реализации региональных программ модернизации первичного звена здравоохранения"	3	Август 2024
296	Государственное областное автономное учреждение здравоохранения "Мончегорская центральная районная больница"	5107914486	Больница (в том числе детская)	Женская консультация	пр.Кирова,д.6	г. Мончегорск	41145	женская консультация	кабинет врача гинеколога	Амбулаторно	Фетальный монитор	119540	Приказ Минздрава России от 19.10.2020 N 1112н "Об утверждении Перечня оборудования для оснащения и переоснащения медицинских организаций при реализации региональных программ модернизации первичного звена здравоохранения"	2	Август 2024
297	Государственное областное автономное учреждение здравоохранения "Мончегорская центральная районная больница"	5107914486	Больница (в том числе детская)	Женская консультация	пр.Кирова,д.6	г. Мончегорск	41145	женская консультация	кабинет врача гинеколога	Амбулаторно	Аппарат суточного мониторирования артериального давления	156940	Приказ Минздрава России от 19.10.2020 N 1112н "Об утверждении Перечня оборудования для оснащения и переоснащения медицинских организаций при реализации региональных программ модернизации первичного звена здравоохранения"	2	Август 2024
298	Государственное областное бюджетное учреждение "Апатитско-Кировская центральная городская больница"	5118000861	Больница (в том числе детская)	Здание городской поликлиники	г. Апатиты, ул.Бредова, 18	г. Апатиты	54 667	Отделение первичной специализированной медико-санитарной помощи поликлиники А	Урологический кабинет	Амбулаторно	Цистоскоп смотровой	144240	Приказ Минздрава России от 19.10.2020 N 1112н "Об утверждении Перечня оборудования для оснащения и переоснащения медицинских организаций при реализации региональных программ модернизации первичного звена здравоохранения"	2	Август 2025

№	Полное наименование медицинской организации	ИНН	Тип медицинской организации в соответствии с номенклатурой медицинской организации	Здание в котором планируется разместить медицинское изделие	Фактический адрес здания	Наименование населенного пункта в, котором располагается структурное подразделение	Численность населения населенного пункта, в котором расположена медицинская организация, чел.	Наименование структурного подразделения	Вид кабинета (отделения)	Условия оказания медицинской помощи (стационарно/амбулаторно)	Наименование медицинского изделия	Код вида медицинского изделия	Нормативно-правовой акт, в соответствии с которым планируется приобретение медицинского изделия	Требуемое количество медицинского изделия, ед	Планируемая дата приобретения (месяц, год)
299	Государственное областное бюджетное учреждение "Апатитско-Кировская центральная городская больница"	5118000861	Больница (в том числе детская)	Здание поликлиники	г. Кировск, пр-кт.Ленина, 28	г. Кировск	54 667	Отделение первичной специализированной медико-санитарной помощи поликлиники	Урологический кабинет	Амбулаторно	Цистоскоп смотровой	144240	Приказ Минздрава России от 19.10.2020 N 1112н "Об утверждении Перечня оборудования для оснащения и переоснащения медицинских организаций при реализации региональных программ модернизации первичного звена здравоохранения"	1	Август 2025
300	Государственное областное бюджетное учреждение "Апатитско-Кировская центральная городская больница"	5118000861	Больница (в том числе детская)	Здание поликлиники	г. Кировск, пр-кт.Ленина, 28	г. Кировск	54 667	Отделение первичной специализированной медико-санитарной помощи поликлиники	Урологический кабинет	Амбулаторно	Цистоскоп смотровой	179720	Приказ Минздрава России от 19.10.2020 N 1112н "Об утверждении Перечня оборудования для оснащения и переоснащения медицинских организаций при реализации региональных программ модернизации первичного звена здравоохранения"	1	Апрель 2025
301	Государственное областное бюджетное учреждение "Апатитско-Кировская центральная городская больница"	5118000861	Больница (в том числе детская)	Здание поликлиники	г. Кировск, пр-кт.Ленина, 28	г. Кировск	54 667	Отделение первичной специализированной медико-санитарной помощи поликлиники	Урологический кабинет	Амбулаторно	Гистероскоп диагностический	144810	Приказ Минздрава России от 19.10.2020 N 1112н "Об утверждении Перечня оборудования для оснащения и переоснащения медицинских организаций при реализации региональных программ модернизации первичного звена здравоохранения"	1	Апрель 2025
302	Государственное областное бюджетное учреждение "Апатитско-Кировская центральная городская больница"	5118000861	Больница (в том числе детская)	Здание городской поликлиники	г. Апатиты, ул.Бредова, 18	г. Апатиты	54 667	Отделение первичной специализированной медико-санитарной помощи поликлиники А	Эндоскопический кабинет	Амбулаторно	Ручная или автоматическая установка для дезинфекции эндоскопов	271600	Приказ Минздрава России от 19.10.2020 N 1112н "Об утверждении Перечня оборудования для оснащения и переоснащения медицинских организаций при реализации региональных программ модернизации первичного звена здравоохранения"	1	Июль 2025
303	Государственное областное бюджетное учреждение "Апатитско-Кировская центральная городская больница"	5118000861	Больница (в том числе детская)	Здание поликлиники	г. Кировск, пр-кт.Ленина, 28	г. Кировск	54 667	Отделение первичной специализированной медико-санитарной помощи поликлиники	Эндоскопический кабинет	Амбулаторно	Ручная или автоматическая установка для дезинфекции эндоскопов	271600	Приказ Минздрава России от 19.10.2020 N 1112н "Об утверждении Перечня оборудования для оснащения и переоснащения медицинских организаций при реализации региональных программ модернизации первичного звена здравоохранения"	1	Июль 2025

№	Полное наименование медицинской организации	ИНН	Тип медицинской организации в соответствии с номенклатурой медицинской организации	Здание в котором планируется разместить медицинское изделие	Фактический адрес здания	Наименование населенного пункта в, котором располагается структурное подразделение	Численность населения населенного пункта, в котором расположена медицинская организация, чел.	Наименование структурного подразделения	Вид кабинета (отделения)	Условия оказания медицинской помощи (стационарно/амбулаторно)	Наименование медицинского изделия	Код вида медицинского изделия	Нормативно-правовой акт, в соответствии с которым планируется приобретение медицинского изделия	Требуемое количество медицинского изделия, ед	Планируемая дата приобретения (месяц, год)
304	Государственное областное бюджетное учреждение "Апатитско-Кировская центральная городская больница"	5118000861	Больница (в том числе детская)	Здание городской поликлиники	г. Апатиты, ул.Бредова, 18	г. Апатиты	54 667	Отделение первичной специализированной медико-санитарной помощи поликлиники А	Лаборатория	Амбулаторно	Автоматический анализатор газов крови, кисло-щелочного состояния, электролитов, глюкозы	135260	Приказ Минздрава России от 19.10.2020 N 1112н "Об утверждении Перечня оборудования для оснащения и переоснащения медицинских организаций при реализации региональных программ модернизации первичного звена здравоохранения"	1	Август 2023
305	Государственное областное бюджетное учреждение "Апатитско-Кировская центральная городская больница"	5118000861	Больница (в том числе детская)	Здание поликлиники	г. Кировск, пр-кт.Ленина, 28	г. Кировск	54 667	Отделение первичной специализированной медико-санитарной помощи поликлиники	Лаборатория	Амбулаторно	Автоматический анализатор газов крови, кисло-щелочного состояния, электролитов, глюкозы	135260	Приказ Минздрава России от 19.10.2020 N 1112н "Об утверждении Перечня оборудования для оснащения и переоснащения медицинских организаций при реализации региональных программ модернизации первичного звена здравоохранения"	1	Август 2023
306	Государственное областное бюджетное учреждение "Апатитско-Кировская центральная городская больница"	5118000861	Больница (в том числе детская)	Здание городской поликлиники	г. Апатиты, ул.Бредова, 18	г. Апатиты	54 667	Отделение первичной специализированной медико-санитарной помощи поликлиники А	Лаборатория	Амбулаторно	Автоматический анализатор газов крови, кисло-щелочного состояния, электролитов, глюкозы	135280	Приказ Минздрава России от 19.10.2020 N 1112н "Об утверждении Перечня оборудования для оснащения и переоснащения медицинских организаций при реализации региональных программ модернизации первичного звена здравоохранения"	1	Август 2025
307	Государственное областное бюджетное учреждение "Апатитско-Кировская центральная городская больница"	5118000861	Больница (в том числе детская)	Здание поликлиники	г. Кировск, пр-кт.Ленина, 28	г. Кировск	54 667	Отделение первичной специализированной медико-санитарной помощи поликлиники	Лаборатория	Амбулаторно	Автоматический анализатор газов крови, кисло-щелочного состояния, электролитов, глюкозы	135280	Приказ Минздрава России от 19.10.2020 N 1112н "Об утверждении Перечня оборудования для оснащения и переоснащения медицинских организаций при реализации региональных программ модернизации первичного звена здравоохранения"	1	Август 2025
308	Государственное областное бюджетное учреждение "Апатитско-Кировская центральная городская больница"	5118000861	Больница (в том числе детская)	Здание поликлиники	г. Апатиты, ул.Бредова, 18	г. Апатиты	54 667	Отделение первичной специализированной медико-санитарной помощи поликлиники	офтальмологический кабинет	Амбулаторно	Автоматический рефрактометр	172230	Приказ Минздрава России от 19.10.2020 N 1112н "Об утверждении Перечня оборудования для оснащения и переоснащения медицинских организаций при реализации региональных программ модернизации первичного звена здравоохранения"	1	Август 2025

№	Полное наименование медицинской организации	ИНН	Тип медицинской организации в соответствии с номенклатурой медицинской организации	Здание в котором планируется разместить медицинское изделие	Фактический адрес здания	Наименование населенного пункта в, котором располагается структурное подразделение	Численность населения населенного пункта, в котором расположена медицинская организация, чел.	Наименование структурного подразделения	Вид кабинета (отделения)	Условия оказания медицинской помощи (стационарно/амбулаторно)	Наименование медицинского изделия	Код вида медицинского изделия	Нормативно-правовой акт, в соответствии с которым планируется приобретение медицинского изделия	Требуемое количество медицинского изделия, ед	Планируемая дата приобретения (месяц, год)
309	Государственное областное бюджетное учреждение "Апатитско-Кировская центральная городская больница"	5118000861	Больница (в том числе детская)	Здание поликлиники	г. Апатиты, ул.Бредова, 18	г. Апатиты	54 667	Отделение первичной специализированной медико-санитарной помощи поликлиники	кабинет компьютерной томографии	Амбулаторно	Магнитно-резонансный томограф со сверхпроводящим магнитом	135160	Приказ Минздрава России от 19.10.2020 N 1112н "Об утверждении Перечня оборудования для оснащения и переоснащения медицинских организаций при реализации региональных программ модернизации первичного звена здравоохранения"	1	Август 2024
310	Государственное областное бюджетное учреждение "Апатитско-Кировская центральная городская больница"	5118000861	Больница (в том числе детская)	Здание поликлиники	г. Апатиты, ул.Бредова, 18	г. Апатиты	54 667	Отделение первичной специализированной медико-санитарной помощи поликлиники	кабинет врача гинеколога кабинет УЗИ	Амбулаторно	Фетальный монитор	119540	Приказ Минздрава России от 19.10.2020 N 1112н "Об утверждении Перечня оборудования для оснащения и переоснащения медицинских организаций при реализации региональных программ модернизации первичного звена здравоохранения"	3	Август 2024
311	Государственное областное бюджетное учреждение "Апатитско-Кировская центральная городская больница"	5118000861	Больница (в том числе детская)	Здание поликлиники	г. Кировск, пр-кт.Ленина, 28	г. Кировск	54 667	Отделение первичной специализированной медико-санитарной помощи поликлиники	кабинет врача гинеколога кабинет УЗИ	Амбулаторно	Фетальный монитор	119540	Приказ Минздрава России от 19.10.2020 N 1112н "Об утверждении Перечня оборудования для оснащения и переоснащения медицинских организаций при реализации региональных программ модернизации первичного звена здравоохранения"	2	Август 2024
312	Государственное областное бюджетное учреждение "Апатитско-Кировская центральная городская больница"	5118000861	Больница (в том числе детская)	Здание поликлиники	г. Апатиты, ул.Бредова, 18	г. Апатиты	54 667	Отделение первичной специализированной медико-санитарной помощи поликлиники	кабинет врача гинеколога кабинет УЗИ	Амбулаторно	Аппарат суточного мониторирования артериального давления	156940	Приказ Минздрава России от 19.10.2020 N 1112н "Об утверждении Перечня оборудования для оснащения и переоснащения медицинских организаций при реализации региональных программ модернизации первичного звена здравоохранения"	3	Август 2024
313	Государственное областное бюджетное учреждение "Апатитско-Кировская центральная городская больница"	5118000861	Больница (в том числе детская)	Здание поликлиники	г. Кировск, пр-кт.Ленина, 28	г. Кировск	54 667	Отделение первичной специализированной медико-санитарной помощи поликлиники	кабинет врача гинеколога кабинет УЗИ	Амбулаторно	Аппарат суточного мониторирования артериального давления	156940	Приказ Минздрава России от 19.10.2020 N 1112н "Об утверждении Перечня оборудования для оснащения и переоснащения медицинских организаций при реализации региональных программ модернизации первичного звена здравоохранения"	2	Август 2024

№	Полное наименование медицинской организации	ИНН	Тип медицинской организации в соответствии с номенклатурой медицинской организации	Здание в котором планируется разместить медицинское изделие	Фактический адрес здания	Наименование населенного пункта в, котором располагается структурное подразделение	Численность населения населенного пункта, в котором расположена медицинская организация, чел.	Наименование структурного подразделения	Вид кабинета (отделения)	Условия оказания медицинской помощи (стационарно/амбулаторно)	Наименование медицинского изделия	Код вида медицинского изделия	Нормативно-правовой акт, в соответствии с которым планируется приобретение медицинского изделия	Требуемое количество медицинского изделия, ед	Планируемая дата приобретения (месяц, год)
314	Государственное областное бюджетное учреждение "Печенгская центральная районная больница"	5109800090	Больница (в том числе детская)	Здание главного корпуса	пгт.Никель, Больничный городок д.1	пгт.Никель	14706	поликлиника	ОФД эндоскопия	Амбулаторно	Кольпоскоп	248430	Приказ Минздрава России от 19.10.2020 N 1112н "Об утверждении Перечня оборудования для оснащения и переоснащения медицинских организаций при реализации региональных программ модернизации первичного звена здравоохранения"	2	Июль 2025
315	Государственное областное бюджетное учреждение "Печенгская центральная районная больница"	5109800090	Больница (в том числе детская)	Здание главного корпуса	пгт.Никель, Больничный городок д.1	пгт.Никель	14706	поликлтиника	ОФД эндоскопия	Амбулаторно	Стойка эндоскопическая с набором инструментов для полного объема лапароскопических операций с электромеханическим морцеллятором	271790	Приказ Минздрава России от 19.10.2020 N 1112н "Об утверждении Перечня оборудования для оснащения и переоснащения медицинских организаций при реализации региональных программ модернизации первичного звена здравоохранения"	1	Август 2021
316	Государственное областное бюджетное учреждение "Печенгская центральная районная больница"	5109800090	Больница (в том числе детская)	Здание больницы-поликлиники	г.Заполярный, ул.Терешковой д.2А	пгт.Никель	14706	стационар	оперблок	Амбулаторно	Стерилизатор суховоздушный	173090	Приказ Минздрава России от 19.10.2020 N 1112н "Об утверждении Перечня оборудования для оснащения и переоснащения медицинских организаций при реализации региональных программ модернизации первичного звена здравоохранения"	1	Сентябрь 2025
317	Государственное областное бюджетное учреждение "Печенгская центральная районная больница"	5109800090	Больница (в том числе детская)	Здание главного корпуса	пгт.Никель, Больничный городок д.1	пгт.Никель	14706	поликлиника	ОФД эндоскопия	Амбулаторно	Ручная или автоматическая установка для дезинфекции эндоскопов	271600	Приказ Минздрава России от 19.10.2020 N 1112н "Об утверждении Перечня оборудования для оснащения и переоснащения медицинских организаций при реализации региональных программ модернизации первичного звена здравоохранения"	1	Октябрь 2025
318	Государственное областное бюджетное учреждение "Печенгская центральная районная больница"	5109800090	Больница (в том числе детская)	Здание больницы-поликлиники	г.Заполярный, ул.Терешковой д.2А	г.Заполярный	15621	поликлиника	ОФД УЗИ	Амбулаторно	Ультразвуковой аппарат для исследования сердца и сосудов (передвижной)	296570	Приказ Минздрава России от 19.10.2020 N 1112н "Об утверждении Перечня оборудования для оснащения и переоснащения медицинских организаций при реализации региональных программ модернизации первичного звена здравоохранения"	1	Сентябрь 2021

№	Полное наименование медицинской организации	ИНН	Тип медицинской организации в соответствии с номенклатурой медицинской организации	Здание в котором планируется разместить медицинское изделие	Фактический адрес здания	Наименование населенного пункта в, котором располагается структурное подразделение	Численность населения населенного пункта, в котором расположена медицинская организация, чел.	Наименование структурного подразделения	Вид кабинета (отделения)	Условия оказания медицинской помощи (стационарно/амбулаторно)	Наименование медицинского изделия	Код вида медицинского изделия	Нормативно-правовой акт, в соответствии с которым планируется приобретение медицинского изделия	Требуемое количество медицинского изделия, ед	Планируемая дата приобретения (месяц, год)
319	Государственное областное бюджетное учреждение "Печенгская центральная районная больница"	5109800090	Больница (в том числе детская)	Здание главного корпуса	пгт.Никель, Больничный городок д.1	пгт.Никель	14706	поликлиника	ОФД УЗИ	Амбулаторно	Ультразвуковой аппарат для исследования сердца и сосудов (передвижной)	296570	Приказ Минздрава России от 19.10.2020 N 1112н "Об утверждении Перечня оборудования для оснащения и переоснащения медицинских организаций при реализации региональных программ модернизации первичного звена здравоохранения"	1	Сентябрь 2025
320	Государственное областное бюджетное учреждение "Печенгская центральная районная больница"	5109800090	Больница (в том числе детская)	Здание больницы-поликлиники	г.Заполярный, ул.Терешковой дом 2А	г.Заполярный	15621	поликлиника	ОФД УЗИ	Амбулаторно	Ультразвуковой аппарат для исследования сердца и сосудов	296570	Приказ Минздрава России от 19.10.2020 N 1112н "Об утверждении Перечня оборудования для оснащения и переоснащения медицинских организаций при реализации региональных программ модернизации первичного звена здравоохранения"	1	Апрель 2025
321	Государственное областное бюджетное учреждение "Печенгская центральная районная больница"	5109800090	Больница (в том числе детская)	Здание главного корпуса	пгт.Никель, Больничный городок д.1	пгт.Никель	14706	поликлиника	ОФД УЗИ	Амбулаторно	Ультразвуковой аппарат для исследования сердца и сосудов	296570	Приказ Минздрава России от 19.10.2020 N 1112н "Об утверждении Перечня оборудования для оснащения и переоснащения медицинских организаций при реализации региональных программ модернизации первичного звена здравоохранения"	1	Апрель 2023
322	Государственное областное бюджетное учреждение "Печенгская центральная районная больница"	5109800090	Больница (в том числе детская)	Здание больницы-поликлиники	г.Заполярный, ул.Терешковой д.2А	г.Заполярный	15621	поликлиника	хирургический кабинет	Амбулаторно	Светильник медицинский передвижной	129360	Приказ Минздрава России от 19.10.2020 N 1112н "Об утверждении Перечня оборудования для оснащения и переоснащения медицинских организаций при реализации региональных программ модернизации первичного звена здравоохранения"	1	Август 2025
323	Государственное областное бюджетное учреждение "Печенгская центральная районная больница"	5109800090	Больница (в том числе детская)	Терапевтический корпус	пгт.Никель, Больничный городок д.1	пгт.Никель	14706	поликлиника	хирургический кабинет	Амбулаторно	Светильник медицинский передвижной	129360	Приказ Минздрава России от 19.10.2020 N 1112н "Об утверждении Перечня оборудования для оснащения и переоснащения медицинских организаций при реализации региональных программ модернизации первичного звена здравоохранения"	1	Август 2023

№	Полное наименование медицинской организации	ИНН	Тип медицинской организации в соответствии с номенклатурой медицинской организации	Здание в котором планируется разместить медицинское изделие	Фактический адрес здания	Наименование населенного пункта в, котором располагается структурное подразделение	Численность населения населенного пункта, в котором расположена медицинская организация, чел.	Наименование структурного подразделения	Вид кабинета (отделения)	Условия оказания медицинской помощи (стационарно/амбулаторно)	Наименование медицинского изделия	Код вида медицинского изделия	Нормативно-правовой акт, в соответствии с которым планируется приобретение медицинского изделия	Требуемое количество медицинского изделия, ед	Планируемая дата приобретения (месяц, год)
324	Государственное областное бюджетное учреждение "Печенгская центральная районная больница"	5109800090	Больница (в том числе детская)	Здание главного корпуса	пгт.Никель, Больничный городок д.1	пгт.Никель	14706	пполиклиника	ОФД УЗИ	Амбулаторно	Система ультразвуковой визуализации универсальная, с питанием от сети	260250	Приказ Минздрава России от 19.10.2020 N 1112н "Об утверждении Перечня оборудования для оснащения и переоснащения медицинских организаций при реализации региональных программ модернизации первичного звена здравоохранения"	1	Октябрь 2024
325	Государственное областное бюджетное учреждение "Печенгская центральная районная больница"	5109800090	Больница (в том числе детская)	Здание больницы-поликлиники	г.Заполярный, ул.Терешковой д.2А	г.Заполярный	15621	пполиклиника	ОФД УЗИ	Амбулаторно	Система ультразвуковой визуализации универсальная, с питанием от сети	260250	Приказ Минздрава России от 19.10.2020 N 1112н "Об утверждении Перечня оборудования для оснащения и переоснащения медицинских организаций при реализации региональных программ модернизации первичного звена здравоохранения"	1	Октябрь 2024
326	Государственное областное бюджетное учреждение "Печенгская центральная районная больница"	5109800090	Больница (в том числе детская)	Здание больницы-поликлиники	г.Заполярный, ул.Терешковой д.2А	г.Заполярный	15621	поликлиника	ОФД	Амбулаторно	Велоэргометр	140790	Приказ Минздрава России от 19.10.2020 N 1112н "Об утверждении Перечня оборудования для оснащения и переоснащения медицинских организаций при реализации региональных программ модернизации первичного звена здравоохранения"	1	Май 2025
327	Государственное областное бюджетное учреждение "Печенгская центральная районная больница"	5109800090	Больница (в том числе детская)	Здание больницы-поликлиники	г.Заполярный, ул.Терешковой д.2А	г.Заполярный	15621	поликлиника	ОФД УЗИ	Амбулаторно	Ультразвуковой аппарат для исследования сердца и сосудов	192070	Приказ Минздрава России от 19.10.2020 N 1112н "Об утверждении Перечня оборудования для оснащения и переоснащения медицинских организаций при реализации региональных программ модернизации первичного звена здравоохранения"	1	Июль 2024
328	Государственное областное бюджетное учреждение "Печенгская центральная районная больница"	5109800090	Больница (в том числе детская)	Здание главного корпуса	пгт.Никель, Больничный городок д.1	пгт.Никель	14706	поликлиника	ОФД эндоскопия	Амбулаторно	Эндоскоп (для верхних отделов желудочно-кишечного тракта, для нижних отделов желудочно-кишечного тракта, панкреато-дуоденальной зоны и/или для нижних дыхательных путей)	179420	Приказ Минздрава России от 19.10.2020 N 1112н "Об утверждении Перечня оборудования для оснащения и переоснащения медицинских организаций при реализации региональных программ модернизации первичного звена здравоохранения"	2	Май 2025

№	Полное наименование медицинской организации	ИНН	Тип медицинской организации в соответствии с номенклатурой медицинской организации	Здание в котором планируется разместить медицинское изделие	Фактический адрес здания	Наименование населенного пункта в, котором располагается структурное подразделение	Численность населения населенного пункта, в котором расположена медицинская организация, чел.	Наименование структурного подразделения	Вид кабинета (отделения)	Условия оказания медицинской помощи (стационарно/амбулаторно)	Наименование медицинского изделия	Код вида медицинского изделия	Нормативно-правовой акт, в соответствии с которым планируется приобретение медицинского изделия	Требуемое количество медицинского изделия, ед	Планируемая дата приобретения (месяц, год)
329	Государственное областное бюджетное учреждение "Печенгская центральная районная больница"	5109800090	Больница (в том числе детская)	Здание больницы-поликлиники	г.Заполярный, ул.Терешковой д.2А	г.Заполярный	14706	поликлиника	ОФД эндоскопия	Амбулаторно	Эндоскоп (для верхних отделов желудочно-кишечного тракта, для нижних отделов желудочно-кишечного тракта, панкреато-дуоденальной зоны и/или для нижних дыхательных путей)	179760	Приказ Минздрава России от 19.10.2020 N 1112н "Об утверждении Перечня оборудования для оснащения и переоснащения медицинских организаций при реализации региональных программ модернизации первичного звена здравоохранения"	1	Май 2025
330	Государственное областное бюджетное учреждение "Печенгская центральная районная больница"	5109800090	Больница (в том числе детская)	Здание больницы-поликлиники	г.Заполярный, ул.Терешковой д.2А	г.Заполярный	15621	поликлиника	рентгенкабинет	Амбулаторно	Проявочный автомат и комплект дополнительных принадлежностей для обработки аналоговых изображений на рентгеновской пленке или система для компьютерной радиографии	267590	Приказ Минздрава России от 19.10.2020 N 1112н "Об утверждении Перечня оборудования для оснащения и переоснащения медицинских организаций при реализации региональных программ модернизации первичного звена здравоохранения"	1	Апрель 2025
331	Государственное областное бюджетное учреждение "Печенгская центральная районная больница"	5109800090	Больница (в том числе детская)	Здание больницы-поликлиники	г.Заполярный, ул.Терешковой д.2А	г.Заполярный	15621	поликлиника	ОФД	Амбулаторно	Электрокардиограф 12-канальный	269170	Приказ Минздрава России от 19.10.2020 N 1112н "Об утверждении Перечня оборудования для оснащения и переоснащения медицинских организаций при реализации региональных программ модернизации первичного звена здравоохранения"	3	Март 2025
332	Государственное областное бюджетное учреждение "Печенгская центральная районная больница"	5109800090	Больница (в том числе детская)	Здание больницы-поликлиники	г.Заполярный, ул.Терешковой д.2А	пгт.Никель	14706	поликлиника	офтальмологический кабинет	Амбулаторно	Автоматический рефрактометр	172230	Приказ Минздрава России от 19.10.2020 N 1112н "Об утверждении Перечня оборудования для оснащения и переоснащения медицинских организаций при реализации региональных программ модернизации первичного звена здравоохранения"	1	Сентябрь 2025

№	Полное наименование медицинской организации	ИНН	Тип медицинской организации в соответствии с номенклатурой медицинской организации	Здание в котором планируется разместить медицинское изделие	Фактический адрес здания	Наименование населенного пункта в, котором располагается структурное подразделение	Численность населения населенного пункта, в котором расположена медицинская организация, чел.	Наименование структурного подразделения	Вид кабинета (отделения)	Условия оказания медицинской помощи (стационарно/амбулаторно)	Наименование медицинского изделия	Код вида медицинского изделия	Нормативно-правовой акт, в соответствии с которым планируется приобретение медицинского изделия	Требуемое количество медицинского изделия, ед	Планируемая дата приобретения (месяц, год)
333	Государственное областное бюджетное учреждение "Печенгская центральная районная больница"	5109800090	Больница (в том числе детская)	Здание больницы-поликлиники	г.Заполярный, ул.Терешковой д.2А	пгт.Никель	14706	поликлиника	ОФД	Амбулаторно	Фетальный монитор	119540	Приказ Минздрава России от 19.10.2020 N 1112н "Об утверждении Перечня оборудования для оснащения и переоснащения медицинских организаций при реализации региональных программ модернизации первичного звена здравоохранения"	3	Сентябрь 2025
334	Государственное областное бюджетное учреждение "Печенгская центральная районная больница"	5109800090	Больница (в том числе детская)	Здание главного корпуса	пгт.Никель, Больничный городок д.1	пгт.Никель	14706	поликлиника	ОФД	Амбулаторно	Фетальный монитор	119540	Приказ Минздрава России от 19.10.2020 N 1112н "Об утверждении Перечня оборудования для оснащения и переоснащения медицинских организаций при реализации региональных программ модернизации первичного звена здравоохранения"	2	Сентябрь 2025
335	Государственное областное бюджетное учреждение "Печенгская центральная районная больница"	5109800090	Больница (в том числе детская)	Здание больницы-поликлиники	г.Заполярный, ул.Терешковой д.2А	пгт.Никель	14706	поликлиника	ОФД	Амбулаторно	Аппарат суточного мониторирования артериального давления	156940	Приказ Минздрава России от 19.10.2020 N 1112н "Об утверждении Перечня оборудования для оснащения и переоснащения медицинских организаций при реализации региональных программ модернизации первичного звена здравоохранения"	3	Сентябрь 2025
336	Государственное областное бюджетное учреждение "Печенгская центральная районная больница"	5109800090	Больница (в том числе детская)	Здание главного корпуса	пгт.Никель, Больничный городок д.1	пгт.Никель	14706	поликлиника	ОФД	Амбулаторно	Аппарат суточного мониторирования артериального давления	156940	Приказ Минздрава России от 19.10.2020 N 1112н "Об утверждении Перечня оборудования для оснащения и переоснащения медицинских организаций при реализации региональных программ модернизации первичного звена здравоохранения"	2	Сентябрь 2025
337	Государственное областное бюджетное учреждение «Ловозерская центральная районная больница»	5106050177	Больница (в том числе детская)	Фельдшерско-акушерский пункт	ул. Набережная, 5	с. Краснощелье	285	ФАП	ФАП	Амбулаторно	Дефибриллятор кардиосинхронизированный	119850	Приказ Минздрава России от 19.10.2020 N 1112н "Об утверждении Перечня оборудования для оснащения и переоснащения медицинских организаций при реализации региональных программ модернизации первичного звена здравоохранения"	1	Май 2025

№	Полное наименование медицинской организации	ИНН	Тип медицинской организации в соответствии с номенклатурой медицинской организации	Здание в котором планируется разместить медицинское изделие	Фактический адрес здания	Наименование населенного пункта в, котором располагается структурное подразделение	Численность населения населенного пункта, в котором расположена медицинская организация, чел.	Наименование структурного подразделения	Вид кабинета (отделения)	Условия оказания медицинской помощи (стационарно/амбулаторно)	Наименование медицинского изделия	Код вида медицинского изделия	Нормативно-правовой акт, в соответствии с которым планируется приобретение медицинского изделия	Требуемое количество медицинского изделия, ед	Планируемая дата приобретения (месяц, год)
338	Государственное областное бюджетное учреждение «Ловозерская центральная районная больница»	5106050177	Больница (в том числе детская)	Поликлиника	ул. Комсомольская, 2	п. Ревда	7628	поликлиника	кабинет неотложной медицинской помощи	Амбулаторно	Дефибриллятор кардиосинхронизированный	119850	Приказ Минздрава России от 19.10.2020 N 1112н "Об утверждении Перечня оборудования для оснащения и переоснащения медицинских организаций при реализации региональных программ модернизации первичного звена здравоохранения"	1	Май 2025
339	Государственное областное бюджетное учреждение «Ловозерская центральная районная больница»	5106050177	Больница (в том числе детская)	Поликлиника	ул. Юрьева, 12	с. Ловозеро	2914	поликлиника	кабинет неотложной медицинской помощи	Амбулаторно	Дефибриллятор кардиосинхронизированный	119850	Приказ Минздрава России от 19.10.2020 N 1112н "Об утверждении Перечня оборудования для оснащения и переоснащения медицинских организаций при реализации региональных программ модернизации первичного звена здравоохранения"	1	Май 2025
340	Государственное областное бюджетное учреждение «Ловозерская центральная районная больница»	5106050177	Больница (в том числе детская)	Поликлиника	ул. Юрьева, 12	с. Ловозеро	2914	поликлиника	кожно-венерологический кабинет	Амбулаторно	Стерилизатор воздушный (сухожаровой)	173090	Приказ Минздрава России от 19.10.2020 N 1112н "Об утверждении Перечня оборудования для оснащения и переоснащения медицинских организаций при реализации региональных программ модернизации первичного звена здравоохранения"	1	Август 2025
341	Государственное областное бюджетное учреждение «Ловозерская центральная районная больница»	5106050177	Больница (в том числе детская)	Поликлиника	ул. Юрьева, 12	с. Ловозеро	2914	поликлиника	КДЛ	Амбулаторно	Стерилизатор воздушный (сухожаровой)	173090	Приказ Минздрава России от 19.10.2020 N 1112н "Об утверждении Перечня оборудования для оснащения и переоснащения медицинских организаций при реализации региональных программ модернизации первичного звена здравоохранения"	1	Май 2023
342	Государственное областное бюджетное учреждение «Ловозерская центральная районная больница»	5106050177	Больница (в том числе детская)	Поликлиника	ул. Юрьева, 12	с. Ловозеро	2914	поликлиника	процедурный кабинет	Амбулаторно	Стерилизатор воздушный (сухожаровой)	173090	Приказ Минздрава России от 19.10.2020 N 1112н "Об утверждении Перечня оборудования для оснащения и переоснащения медицинских организаций при реализации региональных программ модернизации первичного звена здравоохранения"	1	Июль 2024
343	Государственное областное бюджетное учреждение «Ловозерская центральная районная больница»	5106050177	Больница (в том числе детская)	Поликлиника	ул. Комсомольская, д.2	п. Ревда	7628	поликлиника	гинекологическое отделение	Амбулаторно	Цистоскоп смотровой	179240	Приказ Минздрава России от 19.10.2020 N 1112н "Об утверждении Перечня оборудования для оснащения и переоснащения медицинских организаций при реализации региональных программ модернизации первичного звена здравоохранения"	1	Апрель 2023

№	Полное наименование медицинской организации	ИНН	Тип медицинской организации в соответствии с номенклатурой медицинской организации	Здание в котором планируется разместить медицинское изделие	Фактический адрес здания	Наименование населенного пункта в, котором располагается структурное подразделение	Численность населения населенного пункта, в котором расположена медицинская организация, чел.	Наименование структурного подразделения	Вид кабинета (отделения)	Условия оказания медицинской помощи (стационарно/амбулаторно)	Наименование медицинского изделия	Код вида медицинского изделия	Нормативно-правовой акт, в соответствии с которым планируется приобретение медицинского изделия	Требуемое количество медицинского изделия, ед	Планируемая дата приобретения (месяц, год)
344	Государственное областное бюджетное учреждение «Ловозерская центральная районная больница»	5106050177	Больница (в том числе детская)	Поликлиника	ул. Комсомольская, д.2	п. Ревда	7628	поликлиника	кабинет ФД	Амбулаторно	Аппарат для исследования функций внешнего дыхания	232490	Приказ Минздрава России от 19.10.2020 N 1112н "Об утверждении Перечня оборудования для оснащения и переоснащения медицинских организаций при реализации региональных программ модернизации первичного звена здравоохранения"	1	Ноябрь 2024
345	Государственное областное бюджетное учреждение «Ловозерская центральная районная больница»	5106050177	Больница (в том числе детская)	Поликлиника	ул. Комсомольская, д.2	п. Ревда	7628	поликлиника	кабинет ФГДС	Амбулаторно	Ручная или автоматическая установка для дезинфекции эндоскопов	271600	Приказ Минздрава России от 19.10.2020 N 1112н "Об утверждении Перечня оборудования для оснащения и переоснащения медицинских организаций при реализации региональных программ модернизации первичного звена здравоохранения"	1	Сентябрь 2021
346	Государственное областное бюджетное учреждение «Ловозерская центральная районная больница»	5106050177	Больница (в том числе детская)	Поликлиника	ул. Комсомольская, д.2	п. Ревда	7628	поликлиника	кабинет ФД	Амбулаторно	Прикроватные мониторы с центральным пультом и регистрацией электрокардиограммы, артериального давления, частоты сердечных сокращений, частоты дыхания, насыщение гемоглобина кислородом, температуры тела; с автоматическим включением сигнала тревоги при выходе контролируемого параметра за установленное время	157130	Приказ Минздрава России от 19.10.2020 N 1112н "Об утверждении Перечня оборудования для оснащения и переоснащения медицинских организаций при реализации региональных программ модернизации первичного звена здравоохранения"	1	Май 2024
347	Государственное областное бюджетное учреждение «Ловозерская центральная районная больница»	5106050177	Больница (в том числе детская)	Поликлиника	ул. Юрьева, 12	с. Ловозеро	2914	поликлиника	кабинет ФД	Амбулаторно	Прикроватные мониторы с центральным пультом и регистрацией электрокардиограммы, артериального давления, частоты сердечных сокращений, частоты дыхания, насыщение гемоглобина кислородом, температуры тела; с автоматическим включением сигнала тревоги при выходе контролируемого	157130	Приказ Минздрава России от 19.10.2020 N 1112н "Об утверждении Перечня оборудования для оснащения и переоснащения медицинских организаций при реализации региональных программ модернизации первичного звена здравоохранения"	1	Сентябрь 2025

№	Полное наименование медицинской организации	ИНН	Тип медицинской организации в соответствии с номенклатурой медицинской организации	Здание в котором планируется разместить медицинское изделие	Фактический адрес здания	Наименование населенного пункта в, котором располагается структурное подразделение	Численность населения населенного пункта, в котором расположена медицинская организация, чел.	Наименование структурного подразделения	Вид кабинета (отделения)	Условия оказания медицинской помощи (стационарно/амбулаторно)	Наименование медицинского изделия	Код вида медицинского изделия	Нормативно-правовой акт, в соответствии с которым планируется приобретение медицинского изделия	Требуемое количество медицинского изделия, ед	Планируемая дата приобретения (месяц, год)
											параметра за установленное время				
348	Государственное областное бюджетное учреждение «Ловозерская центральная районная больница»	5106050177	Больница (в том числе детская)	Поликлиника	ул. Комсомольская, д.2	п. Ревда	7628	поликлиника	кабинет УЗИ	Амбулаторно	Ультразвуковой аппарат для исследования сердца и сосудов	296570	Приказ Минздрава России от 19.10.2020 N 1112н "Об утверждении Перечня оборудования для оснащения и переоснащения медицинских организаций при реализации региональных программ модернизации первичного звена здравоохранения"	1	Июнь 2023
349	Государственное областное бюджетное учреждение «Ловозерская центральная районная больница»	5106050177	Больница (в том числе детская)	Поликлиника	ул. Комсомольская, д.2	п. Ревда	7628	поликлиника	хирургический кабинет	Амбулаторно	Стол операционный универсальный	162210	Приказ Минздрава России от 19.10.2020 N 1112н "Об утверждении Перечня оборудования для оснащения и переоснащения медицинских организаций при реализации региональных программ модернизации первичного звена здравоохранения"	1	Июнь 2025
350	Государственное областное бюджетное учреждение «Ловозерская центральная районная больница»	5106050177	Больница (в том числе детская)	Поликлиника	ул. Юрьева, 12	с. Ловозеро	2914	поликлиника	хирургический кабинет	Амбулаторно	Стол операционный универсальный	162210	Приказ Минздрава России от 19.10.2020 N 1112н "Об утверждении Перечня оборудования для оснащения и переоснащения медицинских организаций при реализации региональных программ модернизации первичного звена здравоохранения"	1	Июнь 2025
351	Государственное областное бюджетное учреждение «Ловозерская центральная районная больница»	5106050177	Больница (в том числе детская)	Поликлиника	ул. Юрьева, 12	с. Ловозеро	2914	поликлиника	кабинет ФД	Амбулаторно	Фетальный монитор	119540	Приказ Минздрава России от 19.10.2020 N 1112н "Об утверждении Перечня оборудования для оснащения и переоснащения медицинских организаций при реализации региональных программ модернизации первичного звена здравоохранения"	2	Август 2025
352	Государственное областное бюджетное учреждение «Ловозерская центральная районная больница»	5106050177	Больница (в том числе детская)	Поликлиника	ул. Комсомольская, 2	п. Ревда	7628	поликлиника	кабинет ФД	Амбулаторно	Фетальный монитор	119540	Приказ Минздрава России от 19.10.2020 N 1112н "Об утверждении Перечня оборудования для оснащения и переоснащения медицинских организаций при реализации региональных программ модернизации первичного звена здравоохранения"	3	Август 2025

№	Полное наименование медицинской организации	ИНН	Тип медицинской организации в соответствии с номенклатурой медицинской организации	Здание в котором планируется разместить медицинское изделие	Фактический адрес здания	Наименование населенного пункта в, котором располагается структурное подразделение	Численность населения населенного пункта, в котором расположена медицинская организация, чел.	Наименование структурного подразделения	Вид кабинета (отделения)	Условия оказания медицинской помощи (стационарно/амбулаторно)	Наименование медицинского изделия	Код вида медицинского изделия	Нормативно-правовой акт, в соответствии с которым планируется приобретение медицинского изделия	Требуемое количество медицинского изделия, ед	Планируемая дата приобретения (месяц, год)
353	Государственное областное бюджетное учреждение «Ловозерская центральная районная больница»	5106050177	Больница (в том числе детская)	Поликлиника	ул. Юрьева, 12	с. Ловозеро	2914	поликлиника	кабинет ФД	Амбулаторно	Аппарат суточного мониторирования артериального давления	156940	Приказ Минздрава России от 19.10.2020 N 1112н "Об утверждении Перечня оборудования для оснащения и переоснащения медицинских организаций при реализации региональных программ модернизации первичного звена здравоохранения"	2	Август 2025
354	Государственное областное бюджетное учреждение «Ловозерская центральная районная больница»	5106050177	Больница (в том числе детская)	Поликлиника	ул. Комсомольская, 2	п. Ревда	7628	поликлиника	кабинет ФД	Амбулаторно	Аппарат суточного мониторирования артериального давления	156940	Приказ Минздрава России от 19.10.2020 N 1112н "Об утверждении Перечня оборудования для оснащения и переоснащения медицинских организаций при реализации региональных программ модернизации первичного звена здравоохранения"	3	Август 2025
355	Государственное областное бюджетное учреждение «Ловозерская центральная районная больница»	5106050177	Больница (в том числе детская)	Поликлиника	ул. Комсомольская, 2	п. Ревда	7628	поликлиника	офтальмологический кабинет	Амбулаторно	Автоматический рефрактометр	172230	Приказ Минздрава России от 19.10.2020 N 1112н "Об утверждении Перечня оборудования для оснащения и переоснащения медицинских организаций при реализации региональных программ модернизации первичного звена здравоохранения"	1	Август 2025
ИТОГО		**X**	**X**	**X**	**X**	**X**	**X**	**X**	**X**	**X**	**X**	**X**	**X**	**533**	**X**

Перечень оборудования, в том числе медицинских изделий (МИ), подлежащих замене в связи с износом в соответствии с утвержденными порядками, положениями и правилами в медицинских организациях, подведомственных Министерству здравоохранения Мурманской области, расположенных на территории Мурманской области, оказывающих первичную медико-санитарную помощь взрослым и детям, их обособленных структурных подразделений, центральных районных и районных больниц

№	Полное наименование медицинской организации	ИНН	Тип медицинской организации в соответствии с номенклатурой медицинской организации	Здание в котором планируется разместить медицинское изделие	Фактический адрес здания	Наименование населенного пункта в, котором располагается структурное подразделение	Численность населения населенного пункта, в котором расположена медицинская организация, чел.	Наименование структурного подразделения	Вид кабинета (отделения)	Условия оказания медицинской помощи (стационарно/амбулаторно)	Наименование медицинского изделия	Код вида медицинского изделия*	Количество медицинских изделий в наличии в медицинской организации (ед.)	Количество медицинских изделий, подлежащих замене в связи с износом (ед.)	Нормативно-правовой акт, в соответствии с которым планируется приобретение медицинского изделия**	Планируемая дата приобретения (месяц, год)
1	Государственное областное бюджетное учреждение здравоохранения "Мурманская городская детская поликлиника № 1"	5190024856	Поликлиники (в том числе детские), а также поликлиники государственной и муниципальной систем здравоохранения: консультативно-диагностическая, в том числе детская	Детская поликлиника	г.Мурманск, ул.Папанина, 1	г. Мурманск	287847	отделение первичной специализированной медико-санитарной помощи	детский акушерско-гинекологического кабинет; кабинет врача - детского хирурга с перевязочной и манипуляционной	Амбулаторно	Светильник медицинский передвижной	129360	3	3	Приказ Минздрава России от 19.10.2020 N 1112н "Об утверждении Перечня оборудования для оснащения и переоснащения медицинских организаций при реализации региональных программ модернизации первичного звена здравоохранения"	Сентябрь 2024

№	Полное наименование медицинской организации	ИНН	Тип медицинской организации в соответствии с номенклатурой медицинской организации	Здание в котором планируется разместить медицинское изделие	Фактический адрес здания	Наименование населенного пункта в, котором располагается структурное подразделение	Численность населения населенного пункта, в котором расположена медицинская организация, чел.	Наименование структурного подразделения	Вид кабинета (отделения)	Условия оказания медицинской помощи (стационарно/амбулаторно)	Наименование медицинского изделия	Код вида медицинского изделия*	Количество медицинских изделий в наличии в медицинской организации (ед.)	Количество медицинских изделий, подлежащих замене в связи с износом (ед.)	Нормативно-правовой акт, в соответствии с которым планируется приобретение медицинского изделия**	Планируемая дата приобретения (месяц, год)
2	Государственное областное бюджетное учреждение здравоохранения "Мурманская городская детская поликлиника № 1"	5190024856	Поликлиники (в том числе детские), а также поликлиники государственной и муниципальной систем здравоохранения: консультативно-диагностическая, в том числе детская	Детская поликлиника	г.Мурманск, ул. Полярные Зори,36	г. Мурманск	287847	кабинет неотложной медицинской помощи	кабинет неотложной медицинской помощи	Амбулаторно	Система ультразвуковой визуализации универсальная, с питанием от сети	260250	1	1	Приказ Минздрава России от 19.10.2020 N 1112н "Об утверждении Перечня оборудования для оснащения и переоснащения медицинских организаций при реализации региональных программ модернизации первичного звена здравоохранения"	Сентябрь 2023
3	Государственное областное бюджетное учреждение здравоохранения "Мурманская городская детская поликлиника № 1"	5190024856	Поликлиники (в том числе детские), а также поликлиники государственной и муниципальной систем здравоохранения: консультативно-диагностическая, в том числе детская	Детская поликлиника	г.Мурманск, ул.Папанина, 1	г. Мурманск	287847	стерилизационное отделение	стерилизационное отделение	Амбулаторно	Стерилизатор для инструментов	330780	2	2	Приказ Минздрава России от 19.10.2020 N 1112н "Об утверждении Перечня оборудования для оснащения и переоснащения медицинских организаций при реализации региональных программ модернизации первичного звена здравоохранения"	Август 2022
4	Государственное областное бюджетное учреждение здравоохранения "Мурманская городская детская поликлиника № 4"	5190404008	Поликлиники (в том числе детские), а также поликлиники государственной и муниципальной систем здравоохранения.	Детская поликлиника	г. Мурманск ул. Бочкова д. 1	г. Мурманск	292465	консультативно-диагностическое отделение	кабинет врача акушера-гинеколога	Амбулаторно	Кресло гинекологическое с осветительной лампой	151550	1	1	Приказ Минздрава России от 19.10.2020 N 1112н "Об утверждении Перечня оборудования для оснащения и переоснащения медицинских организаций при реализации региональных программ модернизации первичного звена здравоохранения"	Сентябрь 2023
5	Государственное областное бюджетное учреждение здравоохранения "Мурманская городская детская поликлиника № 4"	5190404008	Поликлиники (в том числе детские), а также поликлиники государственной и муниципальной систем здравоохранения.	Детская поликлиника	г. Мурманск ул. Бочкова д. 1	г. Мурманск	292465	консультативно-диагностическое отделение	кабинет функциональной диагностики	Амбулаторно	Электроэнцефалограф	291870	1	1	Приказ Минздрава России от 19.10.2020 N 1112н "Об утверждении Перечня оборудования для оснащения и переоснащения медицинских организаций при реализации региональных программ модернизации первичного звена здравоохранения"	Сентябрь 2022
6	Государственное областное бюджетное учреждение здравоохранения "Мурманская городская детская поликлиника № 4"	5190404008	Поликлиники (в том числе детские), а также поликлиники государственной и муниципальной систем здравоохранения.	Детская поликлиника	г. Мурманск ул. Бочкова д. 1	г. Мурманск	292465	консультативно-диагностическое отделение	кабинет врача детского хирурга	Амбулаторно	Светильник медицинский передвижной	129360	2	2	Приказ Минздрава России от 19.10.2020 N 1112н "Об утверждении Перечня оборудования для оснащения и переоснащения медицинских организаций при реализации региональных программ модернизации первичного звена здравоохранения"	Сентябрь 2023

№	Полное наименование медицинской организации	ИНН	Тип медицинской организации в соответствии с номенклатурой медицинской организации	Здание в котором планируется разместить медицинское изделие	Фактический адрес здания	Наименование населенного пункта в, котором располагается структурное подразделение	Численность населения населенного пункта, в котором расположена медицинская организация, чел.	Наименование структурного подразделения	Вид кабинета (отделения)	Условия оказания медицинской помощи (стационарно/амбулаторно)	Наименование медицинского изделия	Код вида медицинского изделия*	Количество медицинских изделий в наличии в медицинской организации (ед.)	Количество медицинских изделий, подлежащих замене в связи с износом (ед.)	Нормативно-правовой акт, в соответствии с которым планируется приобретение медицинского изделия**	Планируемая дата приобретения (месяц, год)
7	Государственное областное бюджетное учреждение здравоохранения "Мурманская городская детская поликлиника № 4"	5190404008	Поликлиники (в том числе детские), а также поликлиники государственной и муниципальной систем здравоохранения.	Детская поликлиника	г. Мурманск ул. Бочкова д. 1	г. Мурманск	292465	консультативно-диагностическое отделение	кабинет врача детского хирурга	Амбулаторно	Электрокоагулятор хирургический	260500	1	1	Приказ Минздрава России от 19.10.2020 N 1112н "Об утверждении Перечня оборудования для оснащения и переоснащения медицинских организаций при реализации региональных программ модернизации первичного звена здравоохранения"	Сентябрь 2024
8	Государственное областное бюджетное учреждение здравоохранения "Мурманская городская детская поликлиника № 5"	ИНН 5190306427	Поликлиники (в том числе детские), а также поликлиники государственной и муниципальной систем здравоохранения.	Детская поликлиника	г. Мурманск, улица Инженерная 1а	г. Мурманск	292465	ЦСО	Центральное стерилизационное отделение	Амбулаторно	Стерилизатор воздушный (сухожаровой)	173090	1	1	Приказ Минздрава России от 19.10.2020 N 1112н "Об утверждении Перечня оборудования для оснащения и переоснащения медицинских организаций при реализации региональных программ модернизации первичного звена здравоохранения"	Июль 2021
9	Государственное областное бюджетное учреждение здравоохранения "Мурманская городская детская поликлиника № 5"	ИНН 5190306427	Поликлиники (в том числе детские), а также поликлиники государственной и муниципальной систем здравоохранения.	Детская поликлиника	г. Мурманск, улица Инженерная 1а	г. Мурманск	292465	ЦСО	Центральное стерилизационное отделение	Амбулаторно	Стерилизатор воздушный (сухожаровой)	173090	1	1	Приказ Минздрава России от 19.10.2020 N 1112н "Об утверждении Перечня оборудования для оснащения и переоснащения медицинских организаций при реализации региональных программ модернизации первичного звена здравоохранения"	Сентябрь 2023
10	Государственное областное бюджетное учреждение здравоохранения "Мурманская городская детская поликлиника № 5"	ИНН 5190306427	Поликлиники (в том числе детские), а также поликлиники государственной и муниципальной систем здравоохранения.	Детская поликлиника	г. Мурманск, улица Инженерная 1а	г. Мурманск	292465	Кабинет врача детского хирурга	Специализированное отделение	Амбулаторно	Светильник медицинский передвижной	129360	1	1	Приказ Минздрава России от 19.10.2020 N 1112н "Об утверждении Перечня оборудования для оснащения и переоснащения медицинских организаций при реализации региональных программ модернизации первичного звена здравоохранения"	Декабрь 2021
11	Государственное областное бюджетное учреждение здравоохранения "Мурманская городская детская поликлиника № 5"	5190306427	Поликлиники (в том числе детские), а также поликлиники государственной и муниципальной систем здравоохранения.	Детская поликлиника	г. Мурманск, улица Инженерная 1а	г. Мурманск	292465	Кабинет врача детского хирурга	Специализированное отделение	Амбулаторно	Аппарат электрохирургический высокочастотный	260500	1	1	Приказ Минздрава России от 19.10.2020 N 1112н "Об утверждении Перечня оборудования для оснащения и переоснащения медицинских организаций при реализации региональных программ модернизации первичного звена здравоохранения"	Сентябрь 2023

№	Полное наименование медицинской организации	ИНН	Тип медицинской организации в соответствии с номенклатурой медицинской организации	Здание в котором планируется разместить медицинское изделие	Фактический адрес здания	Наименование населенного пункта в, котором располагается структурное подразделение	Численность населения населенного пункта, в котором расположена медицинская организация, чел.	Наименование структурного подразделения	Вид кабинета (отделения)	Условия оказания медицинской помощи (стационарно/амбулаторно)	Наименование медицинского изделия	Код вида медицинского изделия*	Количество медицинских изделий в наличии в медицинской организации (ед.)	Количество медицинских изделий, подлежащих замене в связи с износом (ед.)	Нормативно-правовой акт, в соответствии с которым планируется приобретение медицинского изделия**	Планируемая дата приобретения (месяц, год)
12	Государственное областное бюджетное учреждение здравоохранения "Мурманская городская поликлиника № 1"	5190069335	Поликлиники (в том числе детские), а также поликлиники государственной и муниципальной систем здравоохранения.	Поликлиника	К.Маркса,52	город Мурманск	287847	отделение функциональной диагностки	кабинет фунциональной диагностик	Амбулаторно	Дефибриллятор кардиосинхронизированный	126500	2	2	Приказ Минздрава России от 19.10.2020 N 1112н "Об утверждении Перечня оборудования для оснащения и переоснащения медицинских организаций при реализации региональных программ модернизации первичного звена здравоохранения"	Ноябрь 2021
13	Государственное областное бюджетное учреждение здравоохранения "Мурманская городская поликлиника № 1"	5190069335	Поликлиники (в том числе детские), а также поликлиники государственной и муниципальной систем здравоохранения.	Поликлиника	К.Маркса,52	город Мурманск	287847	Терапевтическое отделение №3	ЦСО	Амбулаторно	Стерилизатор воздушный (сухожаровой)	173090	1	1	Приказ Минздрава России от 19.10.2020 N 1112н "Об утверждении Перечня оборудования для оснащения и переоснащения медицинских организаций при реализации региональных программ модернизации первичного звена здравоохранения"	Ноябрь 2021
14	Государственное областное бюджетное учреждение здравоохранения "Мурманская городская поликлиника № 1"	5190069335	Поликлиники (в том числе детские), а также поликлиники государственной и муниципальной систем здравоохранения.	Поликлиника	ул.Павлика Морозова, 2/11	город Мурманск	287847	Терапевтическое отделение №1	кабинет врача-хирурга	Амбулаторно	Стерилизатор суховоздушный	173090	3	3	Приказ Минздрава России от 19.10.2020 N 1112н "Об утверждении Перечня оборудования для оснащения и переоснащения медицинских организаций при реализации региональных программ модернизации первичного звена здравоохранения"	Октябрь 2021
15	Государственное областное бюджетное учреждение здравоохранения "Мурманская городская поликлиника № 1"	5190069335	Поликлиники (в том числе детские), а также поликлиники государственной и муниципальной систем здравоохранения.	Поликлиника	К.Маркса,52	город Мурманск	287847	Отделние лучевой диагностики	кабинет УЗД	Амбулаторно	Ультразвуковой аппарат для исследования сердца и сосудов (передвижной)	296570	1	1	Приказ Минздрава России от 19.10.2020 N 1112н "Об утверждении Перечня оборудования для оснащения и переоснащения медицинских организаций при реализации региональных программ модернизации первичного звена здравоохранения"	Ноябрь 2021
16	Государственное областное бюджетное учреждение здравоохранения "Мурманская городская поликлиника № 1"	5190069335	Поликлиники (в том числе детские), а также поликлиники государственной и муниципальной систем здравоохранения.	Поликлиника	ул.Шмидта,41/9	Государственное областное бюджетное учреждение здравоохранения "Мурманская городская поликлиника № 1"	287847	Терапевтическое отделение №	кабинет фунциональной диагностик	Амбулаторно	Электроэнцефалограф	291870	1	1	Приказ Минздрава России от 19.10.2020 N 1112н "Об утверждении Перечня оборудования для оснащения и переоснащения медицинских организаций при реализации региональных программ модернизации первичного звена здравоохранения"	Ноябрь 2021

№	Полное наименование медицинской организации	ИНН	Тип медицинской организации в соответствии с номенклатурой медицинской организации	Здание в котором планируется разместить медицинское изделие	Фактический адрес здания	Наименование населенного пункта в, котором располагается структурное подразделение	Численность населения населенного пункта, в котором расположена медицинская организация, чел.	Наименование структурного подразделения	Вид кабинета (отделения)	Условия оказания медицинской помощи (стационарно/амбулаторно)	Наименование медицинского изделия	Код вида медицинского изделия*	Количество медицинских изделий в наличии в медицинской организации (ед.)	Количество медицинских изделий, подлежащих замене в связи с износом (ед.)	Нормативно-правовой акт, в соответствии с которым планируется приобретение медицинского изделия**	Планируемая дата приобретения (месяц, год)
17	Государственное областное бюджетное учреждение здравоохранения "Мурманская городская поликлиника № 1"	5190069335	Поликлиники (в том числе детские), а также поликлиники государственной и муниципальной систем здравоохранения.	Поликлиника	К.Маркса,52	Государственное областное бюджетное учреждение здравоохранения "Мурманская городская поликлиника № 1"	287847	Отделние лучевой диагностики,	Rg- кабинет	Амбулаторно	Аппарат рентгеновский стационарный для рентгенографии цифровой	191220	1	1	Приказ Минздрава России от 19.10.2020 N 1112н "Об утверждении Перечня оборудования для оснащения и переоснащения медицинских организаций при реализации региональных программ модернизации первичного звена здравоохранения"	Июнь 2021
18	Государственное областное бюджетное учреждение здравоохранения "Мурманская городская поликлиника № 1"	5190069335	Поликлиники (в том числе детские), а также поликлиники государственной и муниципальной систем здравоохранения.	Поликлиника	ул.Шмидта,41/9	Государственное областное бюджетное учреждение здравоохранения "Мурманская городская поликлиника № 1"	287847	Отделние лучевой диагностики,	Rg- кабинет	Амбулаторно	Аппарат рентгеновский стационарный для рентгенографии цифровой	191220	1	1	Приказ Минздрава России от 19.10.2020 N 1112н "Об утверждении Перечня оборудования для оснащения и переоснащения медицинских организаций при реализации региональных программ модернизации первичного звена здравоохранения"	Июнь 2021
19	Государственное областное бюджетное учреждение здравоохранения "Мурманская городская поликлиника № 1"	5190069335	Поликлиники (в том числе детские), а также поликлиники государственной и муниципальной систем здравоохранения.	Поликлиника	ул.Лобова,65	Государственное областное бюджетное учреждение здравоохранения "Мурманская городская поликлиника № 1"	287847	Отделние лучевой диагностики,	Rg- кабинет	Амбулаторно	Аппарат рентгеновский стационарный для рентгенографии цифровой	191220	1	1	Приказ Минздрава России от 19.10.2020 N 1112н "Об утверждении Перечня оборудования для оснащения и переоснащения медицинских организаций при реализации региональных программ модернизации первичного звена здравоохранения"	Июнь 2024
20	Государственное областное бюджетное учреждение здравоохранения "Мурманская городская поликлиника № 1"	5190069335	Поликлиники (в том числе детские), а также поликлиники государственной и муниципальной систем здравоохранения.	Поликлиника	К.Маркса,52	Государственное областное бюджетное учреждение здравоохранения "Мурманская городская поликлиника № 1"	287847	Отделение функциональной диагностики	кабинет фунциональной диагностик	Амбулаторно	Передвижной аппарат для ультразвуковых исследований с набором датчиков	260250	2	2	Приказ Минздрава России от 19.10.2020 N 1112н "Об утверждении Перечня оборудования для оснащения и переоснащения медицинских организаций при реализации региональных программ модернизации первичного звена здравоохранения"	Июнь 2021
21	Государственное областное бюджетное учреждение здравоохранения "Мурманская городская поликлиника № 1"	5190069335	Поликлиники (в том числе детские), а также поликлиники государственной и муниципальной систем здравоохранения.	Поликлиника	ул.Шмидта,41/9	Государственное областное бюджетное учреждение здравоохранения "Мурманская городская поликлиника № 1"	287847	Отделение функциональной диагностики	кабинет фунциональной диагностик	Амбулаторно	Система ультразвуковой визуализации универсальная, с питанием от сети	260250	1	1	Приказ Минздрава России от 19.10.2020 N 1112н "Об утверждении Перечня оборудования для оснащения и переоснащения медицинских организаций при реализации региональных программ модернизации первичного звена здравоохранения"	Июнь 2021

№	Полное наименование медицинской организации	ИНН	Тип медицинской организации в соответствии с номенклатурой медицинской организации	Здание в котором планируется разместить медицинское изделие	Фактический адрес здания	Наименование населенного пункта в, котором располагается структурное подразделение	Численность населения населенного пункта, в котором расположена медицинская организация, чел.	Наименование структурного подразделения	Вид кабинета (отделения)	Условия оказания медицинской помощи (стационарно/амбулаторно)	Наименование медицинского изделия	Код вида медицинского изделия*	Количество медицинских изделий в наличии в медицинской организации (ед.)	Количество медицинских изделий, подлежащих замене в связи с износом (ед.)	Нормативно-правовой акт, в соответствии с которым планируется приобретение медицинского изделия**	Планируемая дата приобретения (месяц, год)
22	Государственное областное бюджетное учреждение здравоохранения "Мурманская городская поликлиника № 1"	5190069335	Поликлиники (в том числе детские), а также поликлиники государственной и муниципальной систем здравоохранения.	Поликлиника	ул.Лобова,65	Государственное областное бюджетное учреждение здравоохранения "Мурманская городская поликлиника № 1"	287847	Отделение функциональной диагностики	кабинет фунциональной диагностик	Амбулаторно	Система ультразвуковой визуализации универсальная, с питанием от сети	260250	1	1	Приказ Минздрава России от 19.10.2020 N 1112н "Об утверждении Перечня оборудования для оснащения и переоснащения медицинских организаций при реализации региональных программ модернизации первичного звена здравоохранения"	Июнь 2021
23	Государственное областное бюджетное учреждение здравоохранения "Мурманская городская поликлиника № 1"	5190069335	Поликлиники (в том числе детские), а также поликлиники государственной и муниципальной систем здравоохранения.	Поликлиника	ул.Павлика Морозова2/11;	Государственное областное бюджетное учреждение здравоохранения "Мурманская городская поликлиника № 1"	287847	Отделение функциональной диагностики	кабинет фунциональной диагностик	Амбулаторно	Система ультразвуковой визуализации универсальная, с питанием от сети	260250	1	1	Приказ Минздрава России от 19.10.2020 N 1112н "Об утверждении Перечня оборудования для оснащения и переоснащения медицинских организаций при реализации региональных программ модернизации первичного звена здравоохранения"	Июнь 2022
24	Государственное областное бюджетное учреждение здравоохранения "Мурманская городская поликлиника № 1"	5190069335	Поликлиники (в том числе детские), а также поликлиники государственной и муниципальной систем здравоохранения.	Поликлиника	К.Маркса,52	город Мурманск	287847	Отделение функциональной диагностики	кабинет фунциональной диагностик	Амбулаторно	Велоэргометр	140790	1	1	Приказ Минздрава России от 19.10.2020 N 1112н "Об утверждении Перечня оборудования для оснащения и переоснащения медицинских организаций при реализации региональных программ модернизации первичного звена здравоохранения"	Сентябрь 2021
25	Государственное областное бюджетное учреждение здравоохранения "Мурманская городская поликлиника № 1"	5190069335	Поликлиники (в том числе детские), а также поликлиники государственной и муниципальной систем здравоохранения.	Поликлиника	К.Маркса,52	Государственное областное бюджетное учреждение здравоохранения "Мурманская городская поликлиника № 1"	287847	Отделние лучевой диагностики	кабинет УЗД	Амбулаторно	Система ультразвуковой визуализации универсальная, с питанием от сети	260250	1	1	Приказ Минздрава России от 19.10.2020 N 1112н "Об утверждении Перечня оборудования для оснащения и переоснащения медицинских организаций при реализации региональных программ модернизации первичного звена здравоохранения"	Сентябрь 2021
26	Государственное областное бюджетное учреждение здравоохранения "Мурманская городская поликлиника № 1"	5190069335	Поликлиники (в том числе детские), а также поликлиники государственной и муниципальной систем здравоохранения.	Поликлиника	ул.Шмидта,41/9	Государственное областное бюджетное учреждение здравоохранения "Мурманская городская поликлиника № 1"	287847	Отделние лучевой диагностики	кабинет УЗД	Амбулаторно	Система ультразвуковой визуализации универсальная, с питанием от сети	260250	1	1	Приказ Минздрава России от 19.10.2020 N 1112н "Об утверждении Перечня оборудования для оснащения и переоснащения медицинских организаций при реализации региональных программ модернизации первичного звена здравоохранения"	Сентябрь 2021

№	Полное наименование медицинской организации	ИНН	Тип медицинской организации в соответствии с номенклатурой медицинской организации	Здание в котором планируется разместить медицинское изделие	Фактический адрес здания	Наименование населенного пункта в, котором располагается структурное подразделение	Численность населения населенного пункта, в котором расположена медицинская организация, чел.	Наименование структурного подразделения	Вид кабинета (отделения)	Условия оказания медицинской помощи (стационарно/амбулаторно)	Наименование медицинского изделия	Код вида медицинского изделия*	Количество медицинских изделий в наличии в медицинской организации (ед.)	Количество медицинских изделий, подлежащих замене в связи с износом (ед.)	Нормативно-правовой акт, в соответствии с которым планируется приобретение медицинского изделия**	Планируемая дата приобретения (месяц, год)
27	Государственное областное бюджетное учреждение здравоохранения "Мурманская городская поликлиника № 1"	5190069335	Поликлиники (в том числе детские), а также поликлиники государственной и муниципальной систем здравоохранения.	Поликлиника	ул.Лобова,65;	город Мурманск	287847	СОМП № 1;	кабинет врача-хирурга	Амбулаторно	Стерилизатор для инструментов	330770	3	3	Приказ Минздрава России от 19.10.2020 N 1112н "Об утверждении Перечня оборудования для оснащения и переоснащения медицинских организаций при реализации региональных программ модернизации первичного звена здравоохранения"	Сентябрь 2021
28	Государственное областное бюджетное учреждение здравоохранения "Мурманская городская поликлиника № 1"	5190069335	Поликлиники (в том числе детские), а также поликлиники государственной и муниципальной систем здравоохранения.	Поликлиника	ул.Шмидта 41/9	город Мурманск	287847	Отделение лучвой диагностики	кабинет флюорографии	Амбулаторно	Аппарат рентгеновский для флюорографии легких цифровой или аналоговый	191330	1	1	Приказ Минздрава России от 19.10.2020 N 1112н "Об утверждении Перечня оборудования для оснащения и переоснащения медицинских организаций при реализации региональных программ модернизации первичного звена здравоохранения"	Август 2021
29	Государственное областное бюджетное учреждение здравоохранения "Мурманская городская поликлиника № 1"	5190069335	Поликлиники (в том числе детские), а также поликлиники государственной и муниципальной систем здравоохранения.	Поликлиника	ул.Шмидта 41/9	город Мурманск	287847	Отделение лучвой диагностики	кабинет флюорографии	Амбулаторно	Аппарат рентгеновский для флюорографии легких цифровой или аналоговый	191330	1	1	Приказ Минздрава России от 19.10.2020 N 1112н "Об утверждении Перечня оборудования для оснащения и переоснащения медицинских организаций при реализации региональных программ модернизации первичного звена здравоохранения"	Август 2024
30	Государственное областное бюджетное учреждение здравоохранения "Мурманская городская поликлиника № 2"	5190069367	Поликлиники (в том числе детские), а также поликлиники государственной и муниципальной систем здравоохранения.	Поликлиника	г. Мурманскпр. Кольский 149а	город Мурманск	292465	отделение первичной специализированной медико-санитарной помощи	стерилизационная	Амбулаторно	Стерилизатор воздушный (сухожаровой)	173090	2	2	Приказ Минздрава России от 19.10.2020 N 1112н "Об утверждении Перечня оборудования для оснащения и переоснащения медицинских организаций при реализации региональных программ модернизации первичного звена здравоохранения"	Сентябрь 2021
31	Государственное областное бюджетное учреждение здравоохранения "Мурманская городская поликлиника № 2"	5190069367	Поликлиники (в том числе детские), а также поликлиники государственной и муниципальной систем здравоохранения.	Поликлиника	г. Мурманскпр. Кольский 149а	город Мурманск	292465	отделение первичной специализированной медико-санитарной помощи	стерилизационная	Амбулаторно	Стерилизатор воздушный (сухожаровой)	173090	2	2	Приказ Минздрава России от 19.10.2020 N 1112н "Об утверждении Перечня оборудования для оснащения и переоснащения медицинских организаций при реализации региональных программ модернизации первичного звена здравоохранения"	Сентябрь 2022

№	Полное наименование медицинской организации	ИНН	Тип медицинской организации в соответствии с номенклатурой медицинской организации	Здание в котором планируется разместить медицинское изделие	Фактический адрес здания	Наименование населенного пункта в, котором располагается структурное подразделение	Численность населения населенного пункта, в котором расположена медицинская организация, чел.	Наименование структурного подразделения	Вид кабинета (отделения)	Условия оказания медицинской помощи (стационарно/амбулаторно)	Наименование медицинского изделия	Код вида медицинского изделия*	Количество медицинских изделий в наличии в медицинской организации (ед.)	Количество медицинских изделий, подлежащих замене в связи с износом (ед.)	Нормативно-правовой акт, в соответствии с которым планируется приобретение медицинского изделия**	Планируемая дата приобретения (месяц, год)
32	Государственное областное бюджетное учреждение здравоохранения "Мурманская городская поликлиника № 2"	5190069367	Поликлиники (в том числе детские), а также поликлиники государственной и муниципальной систем здравоохранения.	Поликлиника	г. Мурманск ул., Морская 9	город Мурманск	292465	отделение первичной специализированной медико-санитарной помощи	стерилизационная	Амбулаторно	Стерилизатор воздушный (сухожаровой)	173090	3	3	Приказ Минздрава России от 19.10.2020 N 1112н "Об утверждении Перечня оборудования для оснащения и переоснащения медицинских организаций при реализации региональных программ модернизации первичного звена здравоохранения"	Сентябрь 2023
33	Государственное областное бюджетное учреждение здравоохранения "Мурманская городская поликлиника № 2"	5190069367	Поликлиники (в том числе детские), а также поликлиники государственной и муниципальной систем здравоохранения.	Поликлиника	г. Мурманскпр. Кольский 149а	город Мурманск	292465	хирургическое отделение	каб. уролога	Амбулаторно	Цистоскоп смотровой	179720	1	1	Приказ Минздрава России от 19.10.2020 N 1112н "Об утверждении Перечня оборудования для оснащения и переоснащения медицинских организаций при реализации региональных программ модернизации первичного звена здравоохранения"	Декабрь 2021
34	Государственное областное бюджетное учреждение здравоохранения "Мурманская городская поликлиника № 2"	5190069367	Поликлиники (в том числе детские), а также поликлиники государственной и муниципальной систем здравоохранения.	Поликлиника	г. Мурманскпр. Кольский 149а	город Мурманск	292465	отделение лучевой диагностики	рентгенкабинет	Амбулаторно	Аппарат рентгеновский стационарный для рентгенографии цифровой	191220	1	1	Приказ Минздрава России от 19.10.2020 N 1112н "Об утверждении Перечня оборудования для оснащения и переоснащения медицинских организаций при реализации региональных программ модернизации первичного звена здравоохранения"	Июнь 2021
35	Государственное областное бюджетное учреждение здравоохранения "Мурманская городская поликлиника № 2"	5190069367	Поликлиники (в том числе детские), а также поликлиники государственной и муниципальной систем здравоохранения.	Поликлиника	г. Мурманск ул., Морская 9	город Мурманск	292465	отделение лучевой диагностики	рентгенкабинет	Амбулаторно	Аппарат рентгеновский стационарный для рентгенографии цифровой	191220	1	1	Приказ Минздрава России от 19.10.2020 N 1112н "Об утверждении Перечня оборудования для оснащения и переоснащения медицинских организаций при реализации региональных программ модернизации первичного звена здравоохранения"	Июнь 2021
36	Государственное областное бюджетное учреждение здравоохранения "Мурманская городская поликлиника № 2"	5190069367	Поликлиники (в том числе детские), а также поликлиники государственной и муниципальной систем здравоохранения.	Поликлиника	г. Мурманскпр. Кольский 149а	город Мурманск	292465	хирургическое отделение	каб.хирурга	Амбулаторно	Светильник медицинский передвижной	129360	3	3	Приказ Минздрава России от 19.10.2020 N 1112н "Об утверждении Перечня оборудования для оснащения и переоснащения медицинских организаций при реализации региональных программ модернизации первичного звена здравоохранения"	Июль 2021

№	Полное наименование медицинской организации	ИНН	Тип медицинской организации в соответствии с номенклатурой медицинской организации	Здание в котором планируется разместить медицинское изделие	Фактический адрес здания	Наименование населенного пункта в, котором располагается структурное подразделение	Численность населения населенного пункта, в котором расположена медицинская организация, чел.	Наименование структурного подразделения	Вид кабинета (отделения)	Условия оказания медицинской помощи (стационарно/амбулаторно)	Наименование медицинского изделия	Код вида медицинского изделия*	Количество медицинских изделий в наличии в медицинской организации (ед.)	Количество медицинских изделий, подлежащих замене в связи с износом (ед.)	Нормативно-правовой акт, в соответствии с которым планируется приобретение медицинского изделия**	Планируемая дата приобретения (месяц, год)
37	Государственное областное бюджетное учреждение здравоохранения "Мурманская городская поликлиника № 2"	5190069367	Поликлиники (в том числе детские), а также поликлиники государственной и муниципальной систем здравоохранения.	Поликлиника	г. Мурманск ул., Морская 9	город Мурманск	292465	отделение лучевой диагностики	каб. УЗИ	Амбулаторно	Ультразвуковой сканер с наличием конвексного датчика на 3,5 МГц и влагалищного датчика на 5 МГц	260250	1	1	Приказ Минздрава России от 19.10.2020 N 1112н "Об утверждении Перечня оборудования для оснащения и переоснащения медицинских организаций при реализации региональных программ модернизации первичного звена здравоохранения"	Июль 2021
38	Государственное областное бюджетное учреждение здравоохранения "Мурманская городская поликлиника № 2"	5190069367	Поликлиники (в том числе детские), а также поликлиники государственной и муниципальной систем здравоохранения.	Поликлиника	г. Мурманскпр. Кольский 149а	город Мурманск	292465	отделение лучевой диагностики	каб. УЗИ	Амбулаторно	Ультразвуковой сканер с наличием конвексного датчика на 3,5 МГц и влагалищного датчика на 5 МГц	260250	1	1	Приказ Минздрава России от 19.10.2020 N 1112н "Об утверждении Перечня оборудования для оснащения и переоснащения медицинских организаций при реализации региональных программ модернизации первичного звена здравоохранения"	Июль 2022
39	Государственное областное бюджетное учреждение здравоохранения "Мурманская городская поликлиника № 2"	5190069367	Поликлиники (в том числе детские), а также поликлиники государственной и муниципальной систем здравоохранения.	Поликлиника	г. Мурманскпр. Кольский 149а	город Мурманск	292465	отделение лучевой диагностики	каб. УЗИ	Амбулаторно	Система ультразвуковой визуализации универсальная, с питанием от сети	260250	1	1	Приказ Минздрава России от 19.10.2020 N 1112н "Об утверждении Перечня оборудования для оснащения и переоснащения медицинских организаций при реализации региональных программ модернизации первичного звена здравоохранения"	Июль 2021
40	Государственное областное бюджетное учреждение здравоохранения "Мурманская городская поликлиника № 2"	5190069367	Поликлиники (в том числе детские), а также поликлиники государственной и муниципальной систем здравоохранения.	Поликлиника	г. Мурманск ул., Морская 9	город Мурманск	292465	отделение лучевой диагностики	каб. УЗИ	Амбулаторно	Система ультразвуковой визуализации универсальная, с питанием от сети	260250	1	1	Приказ Минздрава России от 19.10.2020 N 1112н "Об утверждении Перечня оборудования для оснащения и переоснащения медицинских организаций при реализации региональных программ модернизации первичного звена здравоохранения"	Июль 2022
41	Государственное областное бюджетное учреждение здравоохранения "Мурманская городская поликлиника № 2"	5190069367	Поликлиники (в том числе детские), а также поликлиники государственной и муниципальной систем здравоохранения.	Поликлиника	г. Мурманскпр. Кольский 149а	город Мурманск	292465	отделение первичной специализированной медико-санитарной помощи	каб. функц. диагностики	Амбулаторно	Велоэргометр	140790	1	1	Приказ Минздрава России от 19.10.2020 N 1112н "Об утверждении Перечня оборудования для оснащения и переоснащения медицинских организаций при реализации региональных программ модернизации первичного звена здравоохранения"	Июль 2022

№	Полное наименование медицинской организации	ИНН	Тип медицинской организации в соответствии с номенклатурой медицинской организации	Здание в котором планируется разместить медицинское изделие	Фактический адрес здания	Наименование населенного пункта в, котором располагается структурное подразделение	Численность населения населенного пункта, в котором расположена медицинская организация, чел.	Наименование структурного подразделения	Вид кабинета (отделения)	Условия оказания медицинской помощи (стационарно/амбулаторно)	Наименование медицинского изделия	Код вида медицинского изделия*	Количество медицинских изделий в наличии в медицинской организации (ед.)	Количество медицинских изделий, подлежащих замене в связи с износом (ед.)	Нормативно-правовой акт, в соответствии с которым планируется приобретение медицинского изделия**	Планируемая дата приобретения (месяц, год)
42	Государственное областное бюджетное учреждение здравоохранения "Мурманская городская поликлиника № 2"	5190069367	Поликлиники (в том числе детские), а также поликлиники государственной и муниципальной систем здравоохранения.	Поликлиника	г. Мурманск ул., Морская 9	город Мурманск	292465	отделение первичной специализированной медико-санитарной помощи	каб. функц. диагностики	Амбулаторно	Велоэргометр	140790	1	1	Приказ Минздрава России от 19.10.2020 N 1112н "Об утверждении Перечня оборудования для оснащения и переоснащения медицинских организаций при реализации региональных программ модернизации первичного звена здравоохранения"	Июль 2021
43	Государственное областное бюджетное учреждение здравоохранения "Мурманская городская поликлиника № 2"	5190069367	Поликлиники (в том числе детские), а также поликлиники государственной и муниципальной систем здравоохранения.	Поликлиника	г. Мурманскпр. Кольский 149а	город Мурманск	292465	хирургическое отделение	каб.хирурга, травматолога, врача стоматолога	Амбулаторно	Стерилизатор для инструментов	330770	5	5	Приказ Минздрава России от 19.10.2020 N 1112н "Об утверждении Перечня оборудования для оснащения и переоснащения медицинских организаций при реализации региональных программ модернизации первичного звена здравоохранения"	Июль 2021
44	Государственное областное бюджетное учреждение здравоохранения "Мурманская городская поликлиника № 2"	5190069367	Поликлиники (в том числе детские), а также поликлиники государственной и муниципальной систем здравоохранения.	Поликлиника	г. Мурманскпр. Кольский 149а	город Мурманск	292465	хирургическое отделение	каб.хирурга, травматолога, врача стоматолога	Амбулаторно	Стерилизатор для инструментов	330770	5	5	Приказ Минздрава России от 19.10.2020 N 1112н "Об утверждении Перечня оборудования для оснащения и переоснащения медицинских организаций при реализации региональных программ модернизации первичного звена здравоохранения"	Сентябрь 2022
45	Государственное областное бюджетное учреждение здравоохранения "Мурманская городская поликлиника № 2"	5190069367	Поликлиники (в том числе детские), а также поликлиники государственной и муниципальной систем здравоохранения.	Поликлиника	г. Мурманскпр. Кольский 149а	город Мурманск	292465	отделение первичной специализированной медико-санитарной помощи	стерилизационная	Амбулаторно	Стерилизатор для инструментов	330780	2	2	Приказ Минздрава России от 19.10.2020 N 1112н "Об утверждении Перечня оборудования для оснащения и переоснащения медицинских организаций при реализации региональных программ модернизации первичного звена здравоохранения"	Июль 2021
46	Государственное областное бюджетное учреждение здравоохранения "Мурманская городская поликлиника № 2"	5190069367	Поликлиники (в том числе детские), а также поликлиники государственной и муниципальной систем здравоохранения.	Поликлиника	г. Мурманск ул., Морская 9	город Мурманск	292465	отделение первичной специализированной медико-санитарной помощи	стерилизационная	Амбулаторно	Стерилизатор для инструментов	330780	2	2	Приказ Минздрава России от 19.10.2020 N 1112н "Об утверждении Перечня оборудования для оснащения и переоснащения медицинских организаций при реализации региональных программ модернизации первичного звена здравоохранения"	Июль 2022

№	Полное наименование медицинской организации	ИНН	Тип медицинской организации в соответствии с номенклатурой медицинской организации	Здание в котором планируется разместить медицинское изделие	Фактический адрес здания	Наименование населенного пункта в, котором располагается структурное подразделение	Численность населения населенного пункта, в котором расположена медицинская организация, чел.	Наименование структурного подразделения	Вид кабинета (отделения)	Условия оказания медицинской помощи (стационарно/амбулаторно)	Наименование медицинского изделия	Код вида медицинского изделия*	Количество медицинских изделий в наличии в медицинской организации (ед.)	Количество медицинских изделий, подлежащих замене в связи с износом (ед.)	Нормативно-правовой акт, в соответствии с которым планируется приобретение медицинского изделия**	Планируемая дата приобретения (месяц, год)
47	Государственное областное бюджетное учреждение здравоохранения "Мурманская городская поликлиника № 2"	5190069367	Поликлиники (в том числе детские), а также поликлиники государственной и муниципальной систем здравоохранения.	Поликлиника	г. Мурманскпр. Кольский 149а	город Мурманск	292465	отделение первичной специализированной медико-санитарной помощи	стерилизационная	Амбулаторно	Стерилизатор для инструментов	122760	2	2	Приказ Минздрава России от 19.10.2020 N 1112н "Об утверждении Перечня оборудования для оснащения и переоснащения медицинских организаций при реализации региональных программ модернизации первичного звена здравоохранения"	Июль 2021
48	Государственное областное бюджетное учреждение здравоохранения "Мурманская городская поликлиника № 2"	5190069367	Поликлиники (в том числе детские), а также поликлиники государственной и муниципальной систем здравоохранения.	Поликлиника	г. Мурманск ул., Морская 9	город Мурманск	292465	отделение первичной специализированной медико-санитарной помощи	стерилизационная	Амбулаторно	Стерилизатор для инструментов	122760	2	2	Приказ Минздрава России от 19.10.2020 N 1112н "Об утверждении Перечня оборудования для оснащения и переоснащения медицинских организаций при реализации региональных программ модернизации первичного звена здравоохранения"	Июль 2022
49	Государственное областное бюджетное учреждение здравоохранения "Мурманская городская поликлиника № 2"	5190069367	Поликлиники (в том числе детские), а также поликлиники государственной и муниципальной систем здравоохранения.	Поликлиника	г. Мурманскпр. Кольский 149а	город Мурманск	292465	хирургическое отделение	каб.хирурга, врача хирурга стоматолога	Амбулаторно	Светильник хирургический бестеневой	129360	1	1	Приказ Минздрава России от 19.10.2020 N 1112н "Об утверждении Перечня оборудования для оснащения и переоснащения медицинских организаций при реализации региональных программ модернизации первичного звена здравоохранения"	Июль 2021
50	Государственное областное бюджетное учреждение здравоохранения "Мурманская городская поликлиника № 2"	5190069367	Поликлиники (в том числе детские), а также поликлиники государственной и муниципальной систем здравоохранения.	Поликлиника	г. Мурманскпр. Кольский 149а	город Мурманск	292465	хирургическое отделение	каб.хирурга, врача хирурга стоматолога	Амбулаторно	Светильник хирургический бестеневой	129360	2	2	Приказ Минздрава России от 19.10.2020 N 1112н "Об утверждении Перечня оборудования для оснащения и переоснащения медицинских организаций при реализации региональных программ модернизации первичного звена здравоохранения"	Июль 2022
51	Государственное областное бюджетное учреждение здравоохранения "Мурманская городская поликлиника № 2"	5190069367	Поликлиники (в том числе детские), а также поликлиники государственной и муниципальной систем здравоохранения.	Поликлиника	г. Мурманск ул., Морская 9	город Мурманск	292465	центр здоровья	кабинет инстр. лаб. обследования	Амбулаторно	Автоматический рефрактометр	172230	1	1	Приказ Минздрава России от 19.10.2020 N 1112н "Об утверждении Перечня оборудования для оснащения и переоснащения медицинских организаций при реализации региональных программ модернизации первичного звена здравоохранения"	Сентябрь 2021

№	Полное наименование медицинской организации	ИНН	Тип медицинской организации в соответствии с номенклатурой медицинской организации	Здание в котором планируется разместить медицинское изделие	Фактический адрес здания	Наименование населенного пункта в, котором располагается структурное подразделение	Численность населения населенного пункта, в котором расположена медицинская организация, чел.	Наименование структурного подразделения	Вид кабинета (отделения)	Условия оказания медицинской помощи (стационарно/амбулаторно)	Наименование медицинского изделия	Код вида медицинского изделия*	Количество медицинских изделий в наличии в медицинской организации (ед.)	Количество медицинских изделий, подлежащих замене в связи с износом (ед.)	Нормативно-правовой акт, в соответствии с которым планируется приобретение медицинского изделия**	Планируемая дата приобретения (месяц, год)
52	Государственное областное бюджетное учреждение здравоохранения "Мурманская городская поликлиника № 2"	5190069367	Поликлиники (в том числе детские), а также поликлиники государственной и муниципальной систем здравоохранения.	Поликлиника	г. Мурманск ул., Морская 9	город Мурманск	292465	центр здоровья	кабинет инстр. лаб. обследования	Амбулаторно	Автоматический рефрактометр	172230	1	1	Приказ Минздрава России от 19.10.2020 N 1112н "Об утверждении Перечня оборудования для оснащения и переоснащения медицинских организаций при реализации региональных программ модернизации первичного звена здравоохранения"	Сентябрь 2022
53	Государственное областное бюджетное учреждение здравоохранения "Мурманская городская поликлиника № 2"	5190069367	Поликлиники (в том числе детские), а также поликлиники государственной и муниципальной систем здравоохранения.	Поликлиника	г. Мурманск ул., Морская 9	город Мурманск	292465	отделение лучевой диагностики	флюорографический кабинет	Амбулаторно	**Аппарат рентгеновский для флюорографии легких цифровой или аналоговый**	191330	1	1	Приказ Минздрава России от 19.10.2020 N 1112н "Об утверждении Перечня оборудования для оснащения и переоснащения медицинских организаций при реализации региональных программ модернизации первичного звена здравоохранения"	Август 2021
54	Государственное областное бюджетное учреждение "Центральная районная больница ЗАТО г.Североморск"	5110100984	Больница (в том числе детская)	Амбулатория	Мурманская обл., ЗАТО г.Североморск , п.г.т.Сафоново, ул.Панина, д.69	поселок городского типа Сафоново	5 736	Амбулатория п.г.т.Сафоново,	кабинет врача общей практики	Амбулаторно	Дефибриллятор кардиосинхронизированный	126500	2	2	Приказ Минздрава России от 19.10.2020 N 1112н "Об утверждении Перечня оборудования для оснащения и переоснащения медицинских организаций при реализации региональных программ модернизации первичного звена здравоохранения"	Октябрь 2022
55	Государственное областное бюджетное учреждение "Центральная районная больница ЗАТО г.Североморск"	5110100984	Больница (в том числе детская)	Женская консультация	Мурманская обл., г.Североморск, ул. Колышктна, д.18	город Североморск	52 597	Женская консультация	кабинет врача акушера гинеколога	Амбулаторно	Кресло гинекологическое с осветительной лампой	151550	6	6	Приказ Минздрава России от 19.10.2020 N 1112н "Об утверждении Перечня оборудования для оснащения и переоснащения медицинских организаций при реализации региональных программ модернизации первичного звена здравоохранения"	Октябрь 2023
56	Государственное областное бюджетное учреждение "Центральная районная больница ЗАТО г.Североморск"	5110100984	Больница (в том числе детская)	Поликлиника	Мурманская обл., г.Североморск, ул.Ломоносова, д.10	город Североморск	52 597	Поликлиника.	кабинет врача хирурга	Амбулаторно	Стерилизатор воздушный (сухожаровой)	173090	1	1	Приказ Минздрава России от 19.10.2020 N 1112н "Об утверждении Перечня оборудования для оснащения и переоснащения медицинских организаций при реализации региональных программ модернизации первичного звена здравоохранения"	Октябрь 2022
57	Государственное областное бюджетное учреждение "Центральная районная больница ЗАТО г.Североморск"	5110100984	Больница (в том числе детская)	Амбулатория	Мурманская обл., ЗАТО г.Североморск , п.г.т.Сафоново, ул.Панина, д.69	поселок городского типа Сафоново	5 736	Амбулатория п.г.т.Сафоново	стерилизационная	Амбулаторно	Стерилизатор воздушный (сухожаровой)	173090	1	1	Приказ Минздрава России от 19.10.2020 N 1112н "Об утверждении Перечня оборудования для оснащения и переоснащения медицинских организаций при реализации региональных программ модернизации первичного звена здравоохранения"	Октябрь 2022

№	Полное наименование медицинской организации	ИНН	Тип медицинской организации в соответствии с номенклатурой медицинской организации	Здание в котором планируется разместить медицинское изделие	Фактический адрес здания	Наименование населенного пункта в, котором располагается структурное подразделение	Численность населения населенного пункта, в котором расположена медицинская организация, чел.	Наименование структурного подразделения	Вид кабинета (отделения)	Условия оказания медицинской помощи (стационарно/амбулаторно)	Наименование медицинского изделия	Код вида медицинского изделия*	Количество медицинских изделий в наличии в медицинской организации (ед.)	Количество медицинских изделий, подлежащих замене в связи с износом (ед.)	Нормативно-правовой акт, в соответствии с которым планируется приобретение медицинского изделия**	Планируемая дата приобретения (месяц, год)
58	Государственное областное бюджетное учреждение "Центральная районная больница ЗАТО г.Североморск"	5110100984	Больница (в том числе детская)	Женская консультация	Мурманская обл., г.Североморск, ул. Колышктна, д.18	город Североморск	52 597	Женская консультация	стерилизационная	Амбулаторно	Стерилизатор воздушный (сухожаровой)	173090	2	2	Приказ Минздрава России от 19.10.2020 N 1112н "Об утверждении Перечня оборудования для оснащения и переоснащения медицинских организаций при реализации региональных программ модернизации первичного звена здравоохранения"	Октябрь 2022
59	Государственное областное бюджетное учреждение "Центральная районная больница ЗАТО г.Североморск"	5110100984	Больница (в том числе детская)	Женская консультация	Мурманская обл., г.Североморск, ул. Колышктна, д.18	город Североморск	52 597	Женская консультация	манипуляционный кабинет	Амбулаторно	Аппарат электрохирургический гинекологический высокочастотный для резекции и коагуляции	260500	1	1	Приказ Минздрава России от 19.10.2020 N 1112н "Об утверждении Перечня оборудования для оснащения и переоснащения медицинских организаций при реализации региональных программ модернизации первичного звена здравоохранения"	Октябрь 2022
60	Государственное областное бюджетное учреждение "Центральная районная больница ЗАТО г.Североморск"	5110100984	Больница (в том числе детская)	Поликлиника	Мурманская обл., г.Североморск, ул.Ломоносова, д.10	город Североморск	52 597	Поликлиника	кабинет функциональной диагностики,	Амбулаторно	Аппарат для исследования функций внешнего дыхания	232490	1	1	Приказ Минздрава России от 19.10.2020 N 1112н "Об утверждении Перечня оборудования для оснащения и переоснащения медицинских организаций при реализации региональных программ модернизации первичного звена здравоохранения"	Октябрь 2022
61	Государственное областное бюджетное учреждение "Центральная районная больница ЗАТО г.Североморск"	5110100984	Больница (в том числе детская)	Поликлиника	Мурманская обл., г.Североморск, ул.Ломоносова, д.10	город Североморск	52 597	Поликлиника	Центр здоровья	Амбулаторно	Аппарат для исследования функций внешнего дыхания	232490	1	1	Приказ Минздрава России от 19.10.2020 N 1112н "Об утверждении Перечня оборудования для оснащения и переоснащения медицинских организаций при реализации региональных программ модернизации первичного звена здравоохранения"	Октябрь 2022
62	Государственное областное бюджетное учреждение "Центральная районная больница ЗАТО г.Североморск"	5110100984	Больница (в том числе детская)	Детская поликлиника	Мурманская обл., г.Североморск, ул.Душенова, д.8А	город Североморск	52 597	Детская поликлиника	кабинет функциональной диагностики	Амбулаторно	Аппарат для исследования функций внешнего дыхания	232490	1	1	Приказ Минздрава России от 19.10.2020 N 1112н "Об утверждении Перечня оборудования для оснащения и переоснащения медицинских организаций при реализации региональных программ модернизации первичного звена здравоохранения"	Октябрь 2022
63	Государственное областное бюджетное учреждение "Центральная районная больница ЗАТО г.Североморск"	5110100984	Больница (в том числе детская)	Поликлиника	Мурманская обл., г.Североморск, ул.Ломоносова, д.10	город Североморск	52 597	Поликлиника	кабинет функциональной диагностики	Амбулаторно	Электроэнцефалограф	291870	1	1	Приказ Минздрава России от 19.10.2020 N 1112н "Об утверждении Перечня оборудования для оснащения и переоснащения медицинских организаций при реализации региональных программ модернизации первичного звена здравоохранения"	Октябрь 2022

№	Полное наименование медицинской организации	ИНН	Тип медицинской организации в соответствии с номенклатурой медицинской организации	Здание в котором планируется разместить медицинское изделие	Фактический адрес здания	Наименование населенного пункта в, котором располагается структурное подразделение	Численность населения населенного пункта, в котором расположена медицинская организация, чел.	Наименование структурного подразделения	Вид кабинета (отделения)	Условия оказания медицинской помощи (стационарно/амбулаторно)	Наименование медицинского изделия	Код вида медицинского изделия*	Количество медицинских изделий в наличии в медицинской организации (ед.)	Количество медицинских изделий, подлежащих замене в связи с износом (ед.)	Нормативно-правовой акт, в соответствии с которым планируется приобретение медицинского изделия**	Планируемая дата приобретения (месяц, год)
64	Государственное областное бюджетное учреждение "Центральная районная больница ЗАТО г.Североморск"	5110100984	Больница (в том числе детская)	Поликлиника	Мурманская обл., г.Североморск, ул.Домоносова, д.10А	город Североморск	52 597	Поликлиника	рентгенологический кабинет	Амбулаторно	Аппарат рентгеновский стационарный для рентгенографии цифровой	191220	1	1	Приказ Минздрава России от 19.10.2020 N 1112н "Об утверждении Перечня оборудования для оснащения и переоснащения медицинских организаций при реализации региональных программ модернизации первичного звена здравоохранения"	Август 2024
65	Государственное областное бюджетное учреждение "Центральная районная больница ЗАТО г.Североморск"	5110100984	Больница (в том числе детская)	Женская консультация	Мурманская обл., г.Североморск, ул. Колышктна, д.18	город Североморск	52 597	Женская консультация	кабинет врача акушера гинеколога	Амбулаторно	Фетальный монитор	119540	6	6	Приказ Минздрава России от 19.10.2020 N 1112н "Об утверждении Перечня оборудования для оснащения и переоснащения медицинских организаций при реализации региональных программ модернизации первичного звена здравоохранения"	Октябрь 2024
66	Государственное областное бюджетное учреждение "Центральная районная больница ЗАТО г.Североморск"	5110100984	Больница (в том числе детская)	Женская консультация	Мурманская обл., г.Североморск, ул. Колышктна, д.18;	город Североморск	52 597	Женская консультация,	кабинет врача акушера гинеколога	Амбулаторно	Светильник медицинский передвижной	129360	7	7	Приказ Минздрава России от 19.10.2020 N 1112н "Об утверждении Перечня оборудования для оснащения и переоснащения медицинских организаций при реализации региональных программ модернизации первичного звена здравоохранения"	Октябрь 2022
67	Государственное областное бюджетное учреждение "Центральная районная больница ЗАТО г.Североморск"	5110100984	Больница (в том числе детская)	Амбулатория	Мурманская обл., ЗАТО г.Североморск , п.г.т.Сафоново, ул.Панина, д.69	поселок городского типа Сафоново	5 736	Амбулатория п.г.т.Сафоново	кабинет врача акушера гинеколога	Амбулаторно	Светильник медицинский передвижной	129360	1	1	Приказ Минздрава России от 19.10.2020 N 1112н "Об утверждении Перечня оборудования для оснащения и переоснащения медицинских организаций при реализации региональных программ модернизации первичного звена здравоохранения"	Октябрь 2022
68	Государственное областное бюджетное учреждение "Центральная районная больница ЗАТО г.Североморск"	5110100984	Больница (в том числе детская)	Женская консультация	Мурманская обл., г.Североморск, ул. Колышкина, д.18	город Североморск	52 597	Женская консультация	кабинет ультразвуковой диагностики	Амбулаторно	Ультразвуковой сканер с наличием конвексного датчика на 3,5 МГц и влагалищного датчика на 5 МГц	260250	1	1	Приказ Минздрава России от 19.10.2020 N 1112н "Об утверждении Перечня оборудования для оснащения и переоснащения медицинских организаций при реализации региональных программ модернизации первичного звена здравоохранения"	Октябрь 2022

№	Полное наименование медицинской организации	ИНН	Тип медицинской организации в соответствии с номенклатурой медицинской организации	Здание в котором планируется разместить медицинское изделие	Фактический адрес здания	Наименование населенного пункта в, котором располагается структурное подразделение	Численность населения населенного пункта, в котором расположена медицинская организация, чел.	Наименование структурного подразделения	Вид кабинета (отделения)	Условия оказания медицинской помощи (стационарно/амбулаторно)	Наименование медицинского изделия	Код вида медицинского изделия*	Количество медицинских изделий в наличии в медицинской организации (ед.)	Количество медицинских изделий, подлежащих замене в связи с износом (ед.)	Нормативно-правовой акт, в соответствии с которым планируется приобретение медицинского изделия**	Планируемая дата приобретения (месяц, год)
69	Государственное областное бюджетное учреждение "Центральная районная больница ЗАТО г.Североморск"	5110100984	Больница (в том числе детская)	Поликлиника	Мурманская обл., г.Североморск, ул.Ломоносова, д.10	город Североморск	52 597	Поликлиника	кабинет ультразвуковой диагностики	Амбулаторно	Система ультразвуковой визуализации универсальная, с питанием от сети	260250	1	1	Приказ Минздрава России от 19.10.2020 N 1112н "Об утверждении Перечня оборудования для оснащения и переоснащения медицинских организаций при реализации региональных программ модернизации первичного звена здравоохранения"	Август 2024
70	Государственное областное бюджетное учреждение "Центральная районная больница ЗАТО г.Североморск"	5110100984	Больница (в том числе детская)	Детская поликлиника	Мурманская обл., г.Североморск, ул.Душенова, д.8А	город Североморск	52 597	Детская поликлиника	кабинет ультразвуковой диагностики	Амбулаторно	Система ультразвуковой визуализации универсальная, с питанием от сети	260250	1	1	Приказ Минздрава России от 19.10.2020 N 1112н "Об утверждении Перечня оборудования для оснащения и переоснащения медицинских организаций при реализации региональных программ модернизации первичного звена здравоохранения"	Август 2025
71	Государственное областное бюджетное учреждение "Центральная районная больница ЗАТО г.Североморск"	5110100984	Больница (в том числе детская)	Поликлиника	Мурманская обл., г.Североморск, ул.Ломоносова, д.10;	город Североморск	52 597	Поликлиника	кабинет функциональной диагностики	Амбулаторно	Велоэргометр	140790	1	1	Приказ Минздрава России от 19.10.2020 N 1112н "Об утверждении Перечня оборудования для оснащения и переоснащения медицинских организаций при реализации региональных программ модернизации первичного звена здравоохранения"	Октябрь 2023
72	Государственное областное бюджетное учреждение "Центральная районная больница ЗАТО г.Североморск"	5110100984	Больница (в том числе детская)	Поликлиника	Мурманская обл., г.Североморск, ул.Ломоносова, д.10;	город Североморск	52 597	Поликлиника	кабинет врача офтальмолога	Амбулаторно	Автоматический рефрактометр	172230	1	1	Приказ Минздрава России от 19.10.2020 N 1112н "Об утверждении Перечня оборудования для оснащения и переоснащения медицинских организаций при реализации региональных программ модернизации первичного звена здравоохранения"	Октябрь 2022
73	Государственное областное бюджетное учреждение "Центральная районная больница ЗАТО г.Североморск"	5110100984	Больница (в том числе детская)	Поликлиника	Мурманская обл., г.Североморск, ул.Домоносова, д.10А	город Североморск	52 597	Поликлиника	флюорографический кабинет	Амбулаторно	Аппарат рентгеновский для флюорографии легких цифровой или аналоговый	191330	1	1	Приказ Минздрава России от 19.10.2020 N 1112н "Об утверждении Перечня оборудования для оснащения и переоснащения медицинских организаций при реализации региональных программ модернизации первичного звена здравоохранения"	Октябрь 2021
74	Государственное областное бюджетное учреждение "Оленегорская центральная городская больница"	5108900020	Больница (в том числе детская)	Поликлиника	г. Оленегорск, ул. Строительная, дом 20, н.п. Высокий, ул. Сыромятникова дом 15	184530, г. Оленегорск, Мурманской области	20 364	Детская поликлиника	Процедурный, процедурный	Амбулаторно	Дефибриллятор кардиосинхронизированный	126500	2	2	Приказ Минздрава России от 19.10.2020 N 1112н "Об утверждении Перечня оборудования для оснащения и переоснащения медицинских организаций при реализации региональных программ модернизации первичного звена здравоохранения"	Декабрь 2021

№	Полное наименование медицинской организации	ИНН	Тип медицинской организации в соответствии с номенклатурой медицинской организации	Здание в котором планируется разместить медицинское изделие	Фактический адрес здания	Наименование населенного пункта в, котором располагается структурное подразделение	Численность населения населенного пункта, в котором расположена медицинская организация, чел.	Наименование структурного подразделения	Вид кабинета (отделения)	Условия оказания медицинской помощи (стационарно/амбулаторно)	Наименование медицинского изделия	Код вида медицинского изделия*	Количество медицинских изделий в наличии в медицинской организации (ед.)	Количество медицинских изделий, подлежащих замене в связи с износом (ед.)	Нормативно-правовой акт, в соответствии с которым планируется приобретение медицинского изделия**	Планируемая дата приобретения (месяц, год)
75	Государственное областное бюджетное учреждение "Оленегорская центральная городская больница"	5108900020	Больница (в том числе детская)	женская консультация	г. Оленегорск, ул. Строительная, дом 20	184530, г. Оленегорск, Мурманской области	20 364	Женская консультация	Хирургический, терапевтический	Амбулаторно	Кресло гинекологическое с осветительной лампой	151540	2	2	Приказ Минздрава России от 19.10.2020 N 1112н "Об утверждении Перечня оборудования для оснащения и переоснащения медицинских организаций при реализации региональных программ модернизации первичного звена здравоохранения"	Декабрь 2024
76	Государственное областное бюджетное учреждение "Оленегорская центральная городская больница"	5108900020	Больница (в том числе детская)	Женская консультация	г. Оленегорск, ул. Строительная дом 20	184530, г. Оленегорск, Мурманской области	20 364	Женская консультация. Детская поликлиника. КДЛ	Стерилизационная, Хирургический	Амбулаторно	Стерилизатор воздушный (сухожаровой)	173090	1	1	Приказ Минздрава России от 19.10.2020 N 1112н "Об утверждении Перечня оборудования для оснащения и переоснащения медицинских организаций при реализации региональных программ модернизации первичного звена здравоохранения"	Декабрь 2021
77	Государственное областное бюджетное учреждение "Оленегорская центральная городская больница"	5108900020	Больница (в том числе детская)	Поликлиника	г. Оленегорск, ул. Строительная дом 21	184530, г. Оленегорск, Мурманской области	20 364	Женская консультация.	Стерилизационная, Хирургический	Амбулаторно	Стерилизатор воздушный (сухожаровой)	173090	1	1	Приказ Минздрава России от 19.10.2020 N 1112н "Об утверждении Перечня оборудования для оснащения и переоснащения медицинских организаций при реализации региональных программ модернизации первичного звена здравоохранения"	Декабрь 2021
78	Государственное областное бюджетное учреждение "Оленегорская центральная городская больница"	5108900020	Больница (в том числе детская)	Поликлиника	г. Оленегорск, ул. Строительная, дом 20 (хирургический корпус, 4 этаж)	184530, г. Оленегорск, Мурманской области	20 364	ОЛД	RG-кабинет стационара	Амбулаторно	Аппарат рентгеновский передвижной палатный	208940	1	1	Приказ Минздрава России от 19.10.2020 N 1112н "Об утверждении Перечня оборудования для оснащения и переоснащения медицинских организаций при реализации региональных программ модернизации первичного звена здравоохранения"	Декабрь 2021
79	Государственное областное бюджетное учреждение "Оленегорская центральная городская больница"	5108900020	Больница (в том числе детская)	Поликлиника	г. Оленегорск, ул. Строительная, дом 20 (хирургический корпус, 4 этаж)	184530, г. Оленегорск, Мурманской области	20 364	ОЛД	Rg-кабинет стационара	Амбулаторно	Аппарат рентгеновский стационарный для рентгенографии цифровой	191220	1	1	Приказ Минздрава России от 19.10.2020 N 1112н "Об утверждении Перечня оборудования для оснащения и переоснащения медицинских организаций при реализации региональных программ модернизации первичного звена здравоохранения"	Декабрь 2021
80	Государственное областное бюджетное учреждение "Оленегорская центральная городская больница"	5108900020	Больница (в том числе детская)	Поликлиника	г. Оленегорск, ул. Строительная, дом 20	184530, г. Оленегорск, Мурманской области	20 364	Детская поликлиника, Женская консультация	Хирургический, смотровой, операционный, терапевтический	Амбулаторно	Светильник медицинский передвижной	129360	4	4	Приказ Минздрава России от 19.10.2020 N 1112н "Об утверждении Перечня оборудования для оснащения и переоснащения медицинских организаций при реализации региональных программ модернизации первичного звена здравоохранения"	Декабрь 2021

№	Полное наименование медицинской организации	ИНН	Тип медицинской организации в соответствии с номенклатурой медицинской организации	Здание в котором планируется разместить медицинское изделие	Фактический адрес здания	Наименование населенного пункта в, котором располагается структурное подразделение	Численность населения населенного пункта, в котором расположена медицинская организация, чел.	Наименование структурного подразделения	Вид кабинета (отделения)	Условия оказания медицинской помощи (стационарно/амбулаторно)	Наименование медицинского изделия	Код вида медицинского изделия*	Количество медицинских изделий в наличии в медицинской организации (ед.)	Количество медицинских изделий, подлежащих замене в связи с износом (ед.)	Нормативно-правовой акт, в соответствии с которым планируется приобретение медицинского изделия**	Планируемая дата приобретения (месяц, год)
81	Государственное областное бюджетное учреждение "Оленегорская центральная городская больница"	5108900020	Больница (в том числе детская)	Здание родильного отделения	г. Оленегорск, ул. Строительная, дом 20	184530, г. Оленегорск, Мурманской области	20 364	Акушерское отделение	Кабинет УЗИ	Амбулаторно	Ультразвуковой сканер с наличием конвексного датчика на 3,5 МГц и влагалищного датчика на 5 МГц	260250	1	1	Приказ Минздрава России от 19.10.2020 N 1112н "Об утверждении Перечня оборудования для оснащения и переоснащения медицинских организаций при реализации региональных программ модернизации первичного звена здравоохранения"	Декабрь 2021
82	Государственное областное бюджетное учреждение "Оленегорская центральная городская больница"	5108900020	Больница (в том числе детская)	Поликлиника	г. Оленегорск, ул. Строительная, дом 20 (хирургический корпус, 1 и 4 этаж)	184530, г. Оленегорск, Мурманской области	20 364	ОЛД	Кабинет УЗИ	Амбулаторно	Система ультразвуковой визуализации универсальная, с питанием от сети	260250	1	1	Приказ Минздрава России от 19.10.2020 N 1112н "Об утверждении Перечня оборудования для оснащения и переоснащения медицинских организаций при реализации региональных программ модернизации первичного звена здравоохранения"	Июль 2021
83	Государственное областное бюджетное учреждение "Оленегорская центральная городская больница"	5108900020	Больница (в том числе детская)	Поликлиника	г. Оленегорск, ул. Строительная, дом 20 (хирургический корпус, 1 и 4 этаж)	184530, г. Оленегорск, Мурманской области	20 364	ОЛД	Кабинет УЗИ	Амбулаторно	Система ультразвуковой визуализации универсальная, с питанием от сети	260250	1	1	Приказ Минздрава России от 19.10.2020 N 1112н "Об утверждении Перечня оборудования для оснащения и переоснащения медицинских организаций при реализации региональных программ модернизации первичного звена здравоохранения"	Август 2022
84	Государственное областное бюджетное учреждение "Кандалакшская центральная районная больница"	5102007438	Больница (в том числе детская)	Поликлиника	г.Кандалакша, ул.Первомайская, д.50	г.Кандалакша	34153	взрослое поликлиническое отделение	кабинет врача общей практики	Амбулаторно	Дефибриллятор кардиосинхронизированный	126500	1	1	Приказ Минздрава России от 19.10.2020 N 1112н "Об утверждении Перечня оборудования для оснащения и переоснащения медицинских организаций при реализации региональных программ модернизации первичного звена здравоохранения"	Август 2023
85	Государственное областное бюджетное учреждение "Кандалакшская центральная районная больница"	5102007438	Больница (в том числе детская)	Станция СМП	г.Кандалакша, ул.Горького, д.20	г.Кандаалкша	34153	ОСМП	станция СМП	Амбулаторно	Дефибриллятор кардиосинхронизированный	126500	2	2	Приказ Минздрава России от 19.10.2020 N 1112н "Об утверждении Перечня оборудования для оснащения и переоснащения медицинских организаций при реализации региональных программ модернизации первичного звена здравоохранения"	Август 2025
86	Государственное областное бюджетное учреждение "Кандалакшская центральная районная больница"	5102007438	Больница (в том числе детская)	Поликлиника	пгт.Умба, ул.Приморская, д.25	пгт.Умба	5161	ОСМП	станция СМП	Амбулаторно	Дефибриллятор кардиосинхронизированный	126500	2	2	Приказ Минздрава России от 19.10.2020 N 1112н "Об утверждении Перечня оборудования для оснащения и переоснащения медицинских организаций при реализации региональных программ модернизации первичного звена здравоохранения"	Август 2024

№	Полное наименование медицинской организации	ИНН	Тип медицинской организации в соответствии с номенклатурой медицинской организации	Здание в котором планируется разместить медицинское изделие	Фактический адрес здания	Наименование населенного пункта в, котором располагается структурное подразделение	Численность населения населенного пункта, в котором расположена медицинская организация, чел.	Наименование структурного подразделения	Вид кабинета (отделения)	Условия оказания медицинской помощи (стационарно/амбулаторно)	Наименование медицинского изделия	Код вида медицинского изделия*	Количество медицинских изделий в наличии в медицинской организации (ед.)	Количество медицинских изделий, подлежащих замене в связи с износом (ед.)	Нормативно-правовой акт, в соответствии с которым планируется приобретение медицинского изделия**	Планируемая дата приобретения (месяц, год)
87	Государственное областное бюджетное учреждение "Кандалакшская центральная районная больница"	5102007438	Больница (в том числе детская)	Фельдшерско-акушерский пункт	н.п.Белое Море, д.8	н.п.Белое Море	418	Фельдшерско-акушерский пункт	кабинет фельдшера	Амбулаторно	Кресло гинекологическое с осветительной лампой	151550	1	1	Приказ Минздрава России от 19.10.2020 N 1112н "Об утверждении Перечня оборудования для оснащения и переоснащения медицинских организаций при реализации региональных программ модернизации первичного звена здравоохранения"	Октябрь 2021
88	Государственное областное бюджетное учреждение "Кандалакшская центральная районная больница"	5102007438	Больница (в том числе детская)	Амбулатория	с.Нивский, ул.Букина, д.4	с.Нивский	1208	амбулатория	каб.акушера-гинеколога	Амбулаторно	Кресло гинекологическое с осветительной лампой	151550	1	1	Приказ Минздрава России от 19.10.2020 N 1112н "Об утверждении Перечня оборудования для оснащения и переоснащения медицинских организаций при реализации региональных программ модернизации первичного звена здравоохранения"	Октябрь 2021
89	Государственное областное бюджетное учреждение "Кандалакшская центральная районная больница"	5102007438	Больница (в том числе детская)	Фельдшерско-акушерский пункт	с.Лувеньга, ул.Молодежная, д.28	с.Лувеньга	449	Фельдшерско-акушерский пункт	кабинет фельдшера	Амбулаторно	Кресло гинекологическое с осветительной лампой	151550	1	1	Приказ Минздрава России от 19.10.2020 N 1112н "Об утверждении Перечня оборудования для оснащения и переоснащения медицинских организаций при реализации региональных программ модернизации первичного звена здравоохранения"	Октябрь 2021
90	Государственное областное бюджетное учреждение "Кандалакшская центральная районная больница"	5102007438	Больница (в том числе детская)	Больница	пгт. Умба, ул.Беломорская, д.23а	пгт.Умба	5161	филиал Терская больница	каб.врача-акушера-гинеколога	Амбулаторно	Кресло гинекологическое с осветительной лампой	151570	1	1	Приказ Минздрава России от 19.10.2020 N 1112н "Об утверждении Перечня оборудования для оснащения и переоснащения медицинских организаций при реализации региональных программ модернизации первичного звена здравоохранения"	Август 2021
91	Государственное областное бюджетное учреждение "Кандалакшская центральная районная больница"	5102007438	Больница (в том числе детская)	Больница	п.г.т.Умба, ул.Беломорская, д.23а	п.г.т.Умба	5161	филиал Терская больница	каб.врача-хирурга	Амбулаторно	Светильник операционный потолочный	129360	1	1	Приказ Минздрава России от 19.10.2020 N 1112н "Об утверждении Перечня оборудования для оснащения и переоснащения медицинских организаций при реализации региональных программ модернизации первичного звена здравоохранения"	Август 2021
92	Государственное областное бюджетное учреждение "Кандалакшская центральная районная больница"	5102007438	Больница (в том числе детская)	Терапевтический корпус	г.Кандалакша, ул.Чкалова, д.61	г.Кандалакша	34153	женская консультация	каб.врача-акушера-гинеколога	Амбулаторно	Светильник медицинский передвижной	129360	3	3	Приказ Минздрава России от 19.10.2020 N 1112н "Об утверждении Перечня оборудования для оснащения и переоснащения медицинских организаций при реализации региональных программ модернизации первичного звена здравоохранения"	Июнь 2023

№	Полное наименование медицинской организации	ИНН	Тип медицинской организации в соответствии с номенклатурой медицинской организации	Здание в котором планируется разместить медицинское изделие	Фактический адрес здания	Наименование населенного пункта в, котором располагается структурное подразделение	Численность населения населенного пункта, в котором расположена медицинская организация, чел.	Наименование структурного подразделения	Вид кабинета (отделения)	Условия оказания медицинской помощи (стационарно/амбулаторно)	Наименование медицинского изделия	Код вида медицинского изделия*	Количество медицинских изделий в наличии в медицинской организации (ед.)	Количество медицинских изделий, подлежащих замене в связи с износом (ед.)	Нормативно-правовой акт, в соответствии с которым планируется приобретение медицинского изделия**	Планируемая дата приобретения (месяц, год)
93	Государственное областное бюджетное учреждение "Кандалакшская центральная районная больница"	5102007438	Больница (в том числе детская)	Поликлиника	г.Кандалакша, ул.Первомайская, д.50	г.Кандалакша	34153	взрослое поликлиническое отделение	каб.врача-хирурга	Амбулаторно	Светильник медицинский передвижной	129360	1	1	Приказ Минздрава России от 19.10.2020 N 1112н "Об утверждении Перечня оборудования для оснащения и переоснащения медицинских организаций при реализации региональных программ модернизации первичного звена здравоохранения"	Июнь 2022
94	Государственное областное бюджетное учреждение "Кандалакшская центральная районная больница"	5102007438	Больница (в том числе детская)	Больница	п.г.т.Умба, ул.Беломорская, д.23а	п.г.т.Умба	5161	филиал Терская больница	каб.врача-акушера-гинеколога	Амбулаторно	Светильник медицинский передвижной	129360	1	1	Приказ Минздрава России от 19.10.2020 N 1112н "Об утверждении Перечня оборудования для оснащения и переоснащения медицинских организаций при реализации региональных программ модернизации первичного звена здравоохранения"	Июнь 2022
95	Государственное областное бюджетное учреждение "Кандалакшская центральная районная больница"	5102007438	Больница (в том числе детская)	Терапевтический корпус	г.Кандалакша, ул.Чкалова, д.61	г.Кандалакша	34153	женская консультация	каб.УЗИ	Амбулаторно	Ультразвуковой сканер с наличием конвексного датчика на 3,5 МГц и влагалищного датчика на 5 МГц	260250	1	1	Приказ Минздрава России от 19.10.2020 N 1112н "Об утверждении Перечня оборудования для оснащения и переоснащения медицинских организаций при реализации региональных программ модернизации первичного звена здравоохранения"	Сентябрь 2022
96	Государственное областное бюджетное учреждение "Кандалакшская центральная районная больница"	5102007438	Больница (в том числе детская)	Больница	п.г.т.Умба, ул.Беломорская, д.23а	п.г.т.Умба	5161	филиал Терская больница	каб.врача-хирурга	Амбулаторно	Стол операционный (хирургический)	162410	1	1	Приказ Минздрава России от 19.10.2020 N 1112н "Об утверждении Перечня оборудования для оснащения и переоснащения медицинских организаций при реализации региональных программ модернизации первичного звена здравоохранения"	Август 2021
97	Государственное областное бюджетное учреждение "Кандалакшская центральная районная больница"	5102007438	Больница (в том числе детская)	Стоматологическая поликлиника	г.Кандалакша, ул.Аэронавтов 2,	г.Кандалакша	34153	стоматологическое отделение	стоматологические кабинеты	Амбулаторно	Стерилизатор для инструментов	330770	1	1	Приказ Минздрава России от 19.10.2020 N 1112н "Об утверждении Перечня оборудования для оснащения и переоснащения медицинских организаций при реализации региональных программ модернизации первичного звена здравоохранения"	Сентябрь 2022
98	Государственное областное бюджетное учреждение "Кандалакшская центральная районная больница"	5102007438	Больница (в том числе детская)	Амбулатория	с.Алакуртти, ул.Содружества, д.17	с.Алакуртти	5097	амбулатория	стоматологический кабинет	Амбулаторно	Стерилизатор для инструментов	330770	1	1	Приказ Минздрава России от 19.10.2020 N 1112н "Об утверждении Перечня оборудования для оснащения и переоснащения медицинских организаций при реализации региональных программ модернизации первичного звена здравоохранения"	Сентябрь 2022

№	Полное наименование медицинской организации	ИНН	Тип медицинской организации в соответствии с номенклатурой медицинской организации	Здание в котором планируется разместить медицинское изделие	Фактический адрес здания	Наименование населенного пункта в, котором располагается структурное подразделение	Численность населения населенного пункта, в котором расположена медицинская организация, чел.	Наименование структурного подразделения	Вид кабинета (отделения)	Условия оказания медицинской помощи (стационарно/амбулаторно)	Наименование медицинского изделия	Код вида медицинского изделия*	Количество медицинских изделий в наличии в медицинской организации (ед.)	Количество медицинских изделий, подлежащих замене в связи с износом (ед.)	Нормативно-правовой акт, в соответствии с которым планируется приобретение медицинского изделия**	Планируемая дата приобретения (месяц, год)
99	Государственное областное бюджетное учреждение "Кандалакшская центральная районная больница"	5102007438	Больница (в том числе детская)	Стоматологическая поликлиника	г.Кандалакша, ул.Аэронавтов, д.2	г.Кандалакша	34153	стоматологическое отделение, ФАП.п.Нивский	стоматологические кабинеты	Амбулаторно	Стерилизатор для инструментов	173090	1	1	Приказ Минздрава России от 19.10.2020 N 1112н "Об утверждении Перечня оборудования для оснащения и переоснащения медицинских организаций при реализации региональных программ модернизации первичного звена здравоохранения"	Июнь 2021
100	Государственное областное бюджетное учреждение "Кандалакшская центральная районная больница"	5102007438	Больница (в том числе детская)	Амбулатория	с.Нивский, ул.Букина, д.4	с.Нивский	1208	амбулатория	стоматологические кабинеты	Амбулаторно	Стерилизатор для инструментов	173090	3	3	Приказ Минздрава России от 19.10.2020 N 1112н "Об утверждении Перечня оборудования для оснащения и переоснащения медицинских организаций при реализации региональных программ модернизации первичного звена здравоохранения"	Июнь 2021
101	Государственное областное бюджетное учреждение "Кандалакшская центральная районная больница"	5102007438	Больница (в том числе детская)	Поликлиника	г.Кандалакша, ул.Первомайская, д.50	г.Кандалакша	34153	взрослое поликлиническое отделение	ФЛЮ-кабинет	Амбулаторно	Аппарат рентгеновский для флюорографии легких цифровой или аналоговый	191330	1	1	Приказ Минздрава России от 19.10.2020 N 1112н "Об утверждении Перечня оборудования для оснащения и переоснащения медицинских организаций при реализации региональных программ модернизации первичного звена здравоохранения"	Сентябрь 2021
102	Государственное областное бюджетное учреждение "Кандалакшская центральная районная больница"	5102007438	Больница (в том числе детская)	Больница	п.г.т.Умба, ул.Беломорская, д.23а	п.г.т.Умба	5161	филиал Терская больница	рентгеновский каб.	Амбулаторно	Аппарат рентгеновский для флюорографии легких цифровой или аналоговый	191330	1	1	Приказ Минздрава России от 19.10.2020 N 1112н "Об утверждении Перечня оборудования для оснащения и переоснащения медицинских организаций при реализации региональных программ модернизации первичного звена здравоохранения"	Сентябрь 2025
103	Государственное областное бюджетное учреждение здравоохранения "Кольская центральная районная больница"	5105032633	Больница (в том числе детская)	Амбулатория	пгт Верхнетуломский, ул. Лесная, 7	пгт Верхнетуломский	1408	амбулатория пгт. Верхнетуломский,	амбулатория	Амбулаторно	Дефибриллятор кардиосинхронизированный	126500	1	1	Приказ Минздрава России от 19.10.2020 N 1112н "Об утверждении Перечня оборудования для оснащения и переоснащения медицинских организаций при реализации региональных программ модернизации первичного звена здравоохранения"	Июль 2021
104	Государственное областное бюджетное учреждение здравоохранения "Кольская центральная районная больница"	5105032633	Больница (в том числе детская)	Амбулатория	пгт. Мурмаши, ул. Причальная,18	пгт. Мурмаши	1263	фельдшерский здравпункт п. Мурмаши	ФЗ	Амбулаторно	Дефибриллятор кардиосинхронизированный	126500	1	1	Приказ Минздрава России от 19.10.2020 N 1112н "Об утверждении Перечня оборудования для оснащения и переоснащения медицинских организаций при реализации региональных программ модернизации первичного звена здравоохранения"	Июль 2022

№	Полное наименование медицинской организации	ИНН	Тип медицинской организации в соответствии с номенклатурой медицинской организации	Здание в котором планируется разместить медицинское изделие	Фактический адрес здания	Наименование населенного пункта в, котором располагается структурное подразделение	Численность населения населенного пункта, в котором расположена медицинская организация, чел.	Наименование структурного подразделения	Вид кабинета (отделения)	Условия оказания медицинской помощи (стационарно/амбулаторно)	Наименование медицинского изделия	Код вида медицинского изделия*	Количество медицинских изделий в наличии в медицинской организации (ед.)	Количество медицинских изделий, подлежащих замене в связи с износом (ед.)	Нормативно-правовой акт, в соответствии с которым планируется приобретение медицинского изделия**	Планируемая дата приобретения (месяц, год)
105	Государственное областное бюджетное учреждение здравоохранения "Кольская центральная районная больница"	5105032633	Больница (в том числе детская)	Фельдшерско-акушерский пункт	ж-д ст. Лопарская, 16б	ж-д ст. Лопарская	183	ФАП ст. Лопарская,	ФАП	Амбулаторно	Дефибриллятор кардиосинхронизированный	126500	1	1	Приказ Минздрава России от 19.10.2020 N 1112н "Об утверждении Перечня оборудования для оснащения и переоснащения медицинских организаций при реализации региональных программ модернизации первичного звена здравоохранения"	Июль 2023
106	Государственное областное бюджетное учреждение здравоохранения "Кольская центральная районная больница"	5105032633	Больница (в том числе детская)	Амбулатория	п. Пушной, ул. Центральная, 13а.	п. Пушной	943	амбулатория п. Пушной	амбулатория	Амбулаторно	Дефибриллятор кардиосинхронизированный	126500	1	1	Приказ Минздрава России от 19.10.2020 N 1112н "Об утверждении Перечня оборудования для оснащения и переоснащения медицинских организаций при реализации региональных программ модернизации первичного звена здравоохранения"	Июль 2024
107	Государственное областное бюджетное учреждение здравоохранения "Кольская центральная районная больница"	5105032633	Больница (в том числе детская)	Амбулатория	ЗАТО Видяево, ул. Центральная, 16	ЗАТО Видяево	4103	амбулатория ЗАТО Видяево	амбулатория	Амбулаторно	Дефибриллятор кардиосинхронизированный	126500	1	1	Приказ Минздрава России от 19.10.2020 N 1112н "Об утверждении Перечня оборудования для оснащения и переоснащения медицинских организаций при реализации региональных программ модернизации первичного звена здравоохранения"	Июль 2025
108	Государственное областное бюджетное учреждение здравоохранения "Кольская центральная районная больница"	5105032633	Больница (в том числе детская)	Амбулатория	пгт Верхнетуломский, ул. Лесная, 7	пгт Верхнетуломский	1408	кабинет акушерки	амбулатория	Амбулаторно	Кресло гинекологическое с осветительной лампой	151550	1	1	Приказ Минздрава России от 19.10.2020 N 1112н "Об утверждении Перечня оборудования для оснащения и переоснащения медицинских организаций при реализации региональных программ модернизации первичного звена здравоохранения"	Июль 2021
109	Государственное областное бюджетное учреждение здравоохранения "Кольская центральная районная больница"	5105032633	Больница (в том числе детская)	Фельдшерско-акушерский пункт	п. Туманный, ул. Энергетиков, 2а.	п. Туманный	455	ФАП п. Туманный	смотровой кабинет	Амбулаторно	Кресло гинекологическое с осветительной лампой	151550	1	1	Приказ Минздрава России от 19.10.2020 N 1112н "Об утверждении Перечня оборудования для оснащения и переоснащения медицинских организаций при реализации региональных программ модернизации первичного звена здравоохранения"	Июль 2021
110	Государственное областное бюджетное учреждение здравоохранения "Кольская центральная районная больница"	5105032633	Больница (в том числе детская)	Амбулатория	пгт. Мурмаши, ул. Причальная,18	пгт. Мурмаши	1263	фельдшерский здравпункт п. Мурмаши	смотровой кабинет	Амбулаторно	Кресло гинекологическое с осветительной лампой	151550	1	1	Приказ Минздрава России от 19.10.2020 N 1112н "Об утверждении Перечня оборудования для оснащения и переоснащения медицинских организаций при реализации региональных программ модернизации первичного звена здравоохранения"	Июль 2022

№	Полное наименование медицинской организации	ИНН	Тип медицинской организации в соответствии с номенклатурой медицинской организации	Здание в котором планируется разместить медицинское изделие	Фактический адрес здания	Наименование населенного пункта в, котором располагается структурное подразделение	Численность населения населенного пункта, в котором расположена медицинская организация, чел.	Наименование структурного подразделения	Вид кабинета (отделения)	Условия оказания медицинской помощи (стационарно/амбулаторно)	Наименование медицинского изделия	Код вида медицинского изделия*	Количество медицинских изделий в наличии в медицинской организации (ед.)	Количество медицинских изделий, подлежащих замене в связи с износом (ед.)	Нормативно-правовой акт, в соответствии с которым планируется приобретение медицинского изделия**	Планируемая дата приобретения (месяц, год)
111	Государственное областное бюджетное учреждение здравоохранения "Кольская центральная районная больница"	5105032633	Больница (в том числе детская)	Амбулатория	п. Пушной, ул. Центральная, 13а.	п. Пушной	943	амбулатория п. Пушной	смотровой кабинет	Амбулаторно	Кресло гинекологическое с осветительной лампой	151550	1	1	Приказ Минздрава России от 19.10.2020 N 1112н "Об утверждении Перечня оборудования для оснащения и переоснащения медицинских организаций при реализации региональных программ модернизации первичного звена здравоохранения"	Июль 2022
112	Государственное областное бюджетное учреждение здравоохранения "Кольская центральная районная больница"	5105032633	Больница (в том числе детская)	Фельдшерско-акушерский пункт	ж-д ст. Лопарская, 16б	ж-д ст. Лопарская	183	ФАП ст. Лопарская,	ФАП	Амбулаторно	Кресло гинекологическое с осветительной лампой	151550	1	1	Приказ Минздрава России от 19.10.2020 N 1112н "Об утверждении Перечня оборудования для оснащения и переоснащения медицинских организаций при реализации региональных программ модернизации первичного звена здравоохранения"	Июль 2022
113	Государственное областное бюджетное учреждение здравоохранения "Кольская центральная районная больница"	5105032633	Больница (в том числе детская)	Амбулатория	п. Тулома, ул. Мира, 4.	п. Тулома	2298	амбулатория п. Тулома	смотровой кабинет	Амбулаторно	Кресло гинекологическое с осветительной лампой	151550	1	1	Приказ Минздрава России от 19.10.2020 N 1112н "Об утверждении Перечня оборудования для оснащения и переоснащения медицинских организаций при реализации региональных программ модернизации первичного звена здравоохранения"	Июль 2022
114	Государственное областное бюджетное учреждение здравоохранения "Кольская центральная районная больница"	5105032633	Больница (в том числе детская)	Амбулатория	п. Видяево, ул. Центральная. 16.	ЗАТО Видяево	4103	амбулатория п. Видяево	смотровой кабинет	Амбулаторно	Кресло гинекологическое с осветительной лампой	151550	1	1	Приказ Минздрава России от 19.10.2020 N 1112н "Об утверждении Перечня оборудования для оснащения и переоснащения медицинских организаций при реализации региональных программ модернизации первичного звена здравоохранения"	Июль 2023
115	Государственное областное бюджетное учреждение здравоохранения "Кольская центральная районная больница"	5105032633	Больница (в том числе детская)	Амбулатория	п. Видяево, ул. Центральная. 16.	ЗАТО Видяево	4103	амбулатория п. Видяево	кабинет врача-гинеколога	Амбулаторно	Кресло гинекологическое с осветительной лампой	151550	1	1	Приказ Минздрава России от 19.10.2020 N 1112н "Об утверждении Перечня оборудования для оснащения и переоснащения медицинских организаций при реализации региональных программ модернизации первичного звена здравоохранения"	Июль 2023
116	Государственное областное бюджетное учреждение здравоохранения "Кольская центральная районная больница"	5105032633	Больница (в том числе детская)	Поликлиника	г. Кола, ул. Защитников Заполярья, 12	г. Кола	11929	поликлиника г. Кола	кабинет врача-уролога	Амбулаторно	Кресло гинекологическое с осветительной лампой	151550	1	1	Приказ Минздрава России от 19.10.2020 N 1112н "Об утверждении Перечня оборудования для оснащения и переоснащения медицинских организаций при реализации региональных программ модернизации первичного звена здравоохранения"	Июль 2023

№	Полное наименование медицинской организации	ИНН	Тип медицинской организации в соответствии с номенклатурой медицинской организации	Здание в котором планируется разместить медицинское изделие	Фактический адрес здания	Наименование населенного пункта в, котором располагается структурное подразделение	Численность населения населенного пункта, в котором расположена медицинская организация, чел.	Наименование структурного подразделения	Вид кабинета (отделения)	Условия оказания медицинской помощи (стационарно/амбулаторно)	Наименование медицинского изделия	Код вида медицинского изделия*	Количество медицинских изделий в наличии в медицинской организации (ед.)	Количество медицинских изделий, подлежащих замене в связи с износом (ед.)	Нормативно-правовой акт, в соответствии с которым планируется приобретение медицинского изделия**	Планируемая дата приобретения (месяц, год)
117	Государственное областное бюджетное учреждение здравоохранения "Кольская центральная районная больница"	5105032633	Больница (в том числе детская)	Поликлиника	г. Кола, ул. Защитников Заполярья, 12	г. Кола	11929	поликлиника г. Кола	смотровой кабинет	Амбулаторно	Кресло гинекологическое с осветительной лампой	151550	1	1	Приказ Минздрава России от 19.10.2020 N 1112н "Об утверждении Перечня оборудования для оснащения и переоснащения медицинских организаций при реализации региональных программ модернизации первичного звена здравоохранения"	Июль 2023
118	Государственное областное бюджетное учреждение здравоохранения "Кольская центральная районная больница"	5105032633	Больница (в том числе детская)	Поликлиника	г. Кола, ул. Защитников Заполярья, 12	г. Кола	11929	ЖК.	кабинет врача-гинеколога	Амбулаторно	Кресло гинекологическое с осветительной лампой	151550	4	4	Приказ Минздрава России от 19.10.2020 N 1112н "Об утверждении Перечня оборудования для оснащения и переоснащения медицинских организаций при реализации региональных программ модернизации первичного звена здравоохранения"	Июль 2024
119	Государственное областное бюджетное учреждение здравоохранения "Кольская центральная районная больница"	5105032633	Больница (в том числе детская)	Поликлиника	г. Кола, ул. Защитников Заполярья, 12	г. Кола	11929	женская консультация г. Кола,	кабинет врача-гинеколога	Амбулаторно	Кресло гинекологическое с осветительной лампой	151570	1	1	Приказ Минздрава России от 19.10.2020 N 1112н "Об утверждении Перечня оборудования для оснащения и переоснащения медицинских организаций при реализации региональных программ модернизации первичного звена здравоохранения"	Сентябрь 2023
120	Государственное областное бюджетное учреждение здравоохранения "Кольская центральная районная больница"	5105032633	Больница (в том числе детская)	Амбулатория	пгт Верхнетуломский, ул. Лесная, 7	пгт Верхнетуломский	1408	амбулатория пгт. Верхнетуломский,	амбулатория	Амбулаторно	Стерилизатор воздушный (сухожаровой)	173090	1	1	Приказ Минздрава России от 19.10.2020 N 1112н "Об утверждении Перечня оборудования для оснащения и переоснащения медицинских организаций при реализации региональных программ модернизации первичного звена здравоохранения"	Июль 2021
121	Государственное областное бюджетное учреждение здравоохранения "Кольская центральная районная больница"	5105032633	Больница (в том числе детская)	Амбулатория	пгт. Мурмаши, ул. Причальная,18	пгт. Мурмаши	1263	фельдшерский здравпункт п. Мурмаши	ФЗ	Амбулаторно	Стерилизатор воздушный (сухожаровой)	173090	1	1	Приказ Минздрава России от 19.10.2020 N 1112н "Об утверждении Перечня оборудования для оснащения и переоснащения медицинских организаций при реализации региональных программ модернизации первичного звена здравоохранения"	Июль 2021
122	Государственное областное бюджетное учреждение здравоохранения "Кольская центральная районная больница"	5105032633	Больница (в том числе детская)	Фельдшерско-акушерский пункт	ж-д ст. Лопарская, 16б	ж-д ст. Лопарская	183	ФАП ст. Лопарская,	ФАП	Амбулаторно	Стерилизатор воздушный (сухожаровой)	173090	1	1	Приказ Минздрава России от 19.10.2020 N 1112н "Об утверждении Перечня оборудования для оснащения и переоснащения медицинских организаций при реализации региональных программ модернизации первичного звена здравоохранения"	Июль 2021

№	Полное наименование медицинской организации	ИНН	Тип медицинской организации в соответствии с номенклатурой медицинской организации	Здание в котором планируется разместить медицинское изделие	Фактический адрес здания	Наименование населенного пункта в, котором располагается структурное подразделение	Численность населения населенного пункта, в котором расположена медицинская организация, чел.	Наименование структурного подразделения	Вид кабинета (отделения)	Условия оказания медицинской помощи (стационарно/амбулаторно)	Наименование медицинского изделия	Код вида медицинского изделия*	Количество медицинских изделий в наличии в медицинской организации (ед.)	Количество медицинских изделий, подлежащих замене в связи с износом (ед.)	Нормативно-правовой акт, в соответствии с которым планируется приобретение медицинского изделия**	Планируемая дата приобретения (месяц, год)
123	Государственное областное бюджетное учреждение здравоохранения "Кольская центральная районная больница"	5105032633	Больница (в том числе детская)	Амбулатория	п. Видяево, ул. Центральная. 16.	ЗАТО Видяево	4103	амбулатория п. Видяево	амбулатория	Амбулаторно	Стерилизатор воздушный (сухожаровой)	173090	1	1	Приказ Минздрава России от 19.10.2020 N 1112н "Об утверждении Перечня оборудования для оснащения и переоснащения медицинских организаций при реализации региональных программ модернизации первичного звена здравоохранения"	Июль 2023
124	Государственное областное бюджетное учреждение здравоохранения "Кольская центральная районная больница"	5105032633	Больница (в том числе детская)	Амбулатория	п. Тулома, ул. Мира, 4.	п. Тулома	2298	амбулатория	процедурный кабинет	Амбулаторно	Стерилизатор воздушный (сухожаровой)	173090	1	1	Приказ Минздрава России от 19.10.2020 N 1112н "Об утверждении Перечня оборудования для оснащения и переоснащения медицинских организаций при реализации региональных программ модернизации первичного звена здравоохранения"	Июль 2023
125	Государственное областное бюджетное учреждение здравоохранения "Кольская центральная районная больница"	5105032633	Больница (в том числе детская)	Поликлиника	г. Кола, л. Защитников Заполярья, 12	г. Кола	11929	поликлиника	кабинет врача-отоларинголога	Амбулаторно	Стерилизатор воздушный (сухожаровой)	173090	1	1	Приказ Минздрава России от 19.10.2020 N 1112н "Об утверждении Перечня оборудования для оснащения и переоснащения медицинских организаций при реализации региональных программ модернизации первичного звена здравоохранения"	Июль 2023
126	Государственное областное бюджетное учреждение здравоохранения "Кольская центральная районная больница"	5105032633	Больница (в том числе детская)	Поликлиника	г. Кола, л. Защитников Заполярья, 12	г. Кола	11929	поликлиника	кабинет врача-хирурга	Амбулаторно	Стерилизатор воздушный (сухожаровой)	173090	2	2	Приказ Минздрава России от 19.10.2020 N 1112н "Об утверждении Перечня оборудования для оснащения и переоснащения медицинских организаций при реализации региональных программ модернизации первичного звена здравоохранения"	Июль 2024
127	Государственное областное бюджетное учреждение здравоохранения "Кольская центральная районная больница"	5105032633	Больница (в том числе детская)	Поликлиника	г. Кола, л. Защитников Заполярья, 12	г. Кола	11929	женская консультация	ЖК	Амбулаторно	Стерилизатор воздушный (сухожаровой)	173090	2	2	Приказ Минздрава России от 19.10.2020 N 1112н "Об утверждении Перечня оборудования для оснащения и переоснащения медицинских организаций при реализации региональных программ модернизации первичного звена здравоохранения"	Июль 2024
128	Государственное областное бюджетное учреждение здравоохранения "Кольская центральная районная больница"	5105032633	Больница (в том числе детская)	Поликлиника	г. Кола, л. Защитников Заполярья, 12	г. Кола	11929	стоматологическое отделение	кабинет врача-стоматолога	Амбулаторно	Стерилизатор воздушный (сухожаровой)	173090	2	2	Приказ Минздрава России от 19.10.2020 N 1112н "Об утверждении Перечня оборудования для оснащения и переоснащения медицинских организаций при реализации региональных программ модернизации первичного звена здравоохранения"	Июль 2024

№	Полное наименование медицинской организации	ИНН	Тип медицинской организации в соответствии с номенклатурой медицинской организации	Здание в котором планируется разместить медицинское изделие	Фактический адрес здания	Наименование населенного пункта в, котором располагается структурное подразделение	Численность населения населенного пункта, в котором расположена медицинская организация, чел.	Наименование структурного подразделения	Вид кабинета (отделения)	Условия оказания медицинской помощи (стационарно/амбулаторно)	Наименование медицинского изделия	Код вида медицинского изделия*	Количество медицинских изделий в наличии в медицинской организации (ед.)	Количество медицинских изделий, подлежащих замене в связи с износом (ед.)	Нормативно-правовой акт, в соответствии с которым планируется приобретение медицинского изделия**	Планируемая дата приобретения (месяц, год)
129	Государственное областное бюджетное учреждение здравоохранения "Кольская центральная районная больница"	5105032633	Больница (в том числе детская)	Поликлиника	г. Кола, л. Защитников Заполярья, 12	г. Кола	11929	стоматологическое отделение	кабинет врача-стоматолога	Амбулаторно	Стерилизатор воздушный (сухожаровой)	173090	3	3	Приказ Минздрава России от 19.10.2020 N 1112н "Об утверждении Перечня оборудования для оснащения и переоснащения медицинских организаций при реализации региональных программ модернизации первичного звена здравоохранения"	Июль 2025
130	Государственное областное бюджетное учреждение здравоохранения "Кольская центральная районная больница"	5105032633	Больница (в том числе детская)	Поликлиника	г. Кола, пр. Защитников Заполярья, 12	г. Кола	11929	пол-ка г. Кола	кабинет врача-хирурга	Амбулаторно	Аппарат электрохирургический гинекологический высокочастотный для резекции и коагуляции	260500	1	1	Приказ Минздрава России от 19.10.2020 N 1112н "Об утверждении Перечня оборудования для оснащения и переоснащения медицинских организаций при реализации региональных программ модернизации первичного звена здравоохранения"	Июль 2021
131	Государственное областное бюджетное учреждение здравоохранения "Кольская центральная районная больница"	5105032633	Больница (в том числе детская)	Поликлиника	г. Кола, пр. Защитников Заполярья, 12	г. Кола	11929	ЖК	кабинет врача-гинеколога	Амбулаторно	Аппарат электрохирургический гинекологический высокочастотный для резекции и коагуляции	260500	1	1	Приказ Минздрава России от 19.10.2020 N 1112н "Об утверждении Перечня оборудования для оснащения и переоснащения медицинских организаций при реализации региональных программ модернизации первичного звена здравоохранения"	Июль 2025
132	Государственное областное бюджетное учреждение здравоохранения "Кольская центральная районная больница"	5105032633	Больница (в том числе детская)	Хирургический корпус	г. Кола, пер. Островский, 11	г. Кола	11929	ОЛФД	кабинет спирографии	Амбулаторно	Аппарат для исследования функций внешнего дыхания	232490	1	1	Приказ Минздрава России от 19.10.2020 N 1112н "Об утверждении Перечня оборудования для оснащения и переоснащения медицинских организаций при реализации региональных программ модернизации первичного звена здравоохранения"	Август 2023
133	Государственное областное бюджетное учреждение здравоохранения "Кольская центральная районная больница"	5105032633	Больница (в том числе детская)	Хирургический корпус	г. Кола, пер. Островский, 11	г. Кола	11929	ОЛФД	эндоскопический кабинет	Амбулаторно	Колоноскоп детский (набор)	179940	2	2	Приказ Минздрава России от 19.10.2020 N 1112н "Об утверждении Перечня оборудования для оснащения и переоснащения медицинских организаций при реализации региональных программ модернизации первичного звена здравоохранения"	Сентябрь 2025
134	Государственное областное бюджетное учреждение здравоохранения "Кольская центральная районная больница"	5105032633	Больница (в том числе детская)	Хирургический корпус	г. Кола, пер. Островский, 11	г. Кола	11929	ОЛФД	эндоскопический кабинет	Амбулаторно	Ручная или автоматическая установка для дезинфекции эндоскопов	271600	2	2	Приказ Минздрава России от 19.10.2020 N 1112н "Об утверждении Перечня оборудования для оснащения и переоснащения медицинских организаций при реализации региональных программ модернизации первичного звена здравоохранения"	Сентябрь 2025

№	Полное наименование медицинской организации	ИНН	Тип медицинской организации в соответствии с номенклатурой медицинской организации	Здание в котором планируется разместить медицинское изделие	Фактический адрес здания	Наименование населенного пункта в, котором располагается структурное подразделение	Численность населения населенного пункта, в котором расположена медицинская организация, чел.	Наименование структурного подразделения	Вид кабинета (отделения)	Условия оказания медицинской помощи (стационарно/амбулаторно)	Наименование медицинского изделия	Код вида медицинского изделия*	Количество медицинских изделий в наличии в медицинской организации (ед.)	Количество медицинских изделий, подлежащих замене в связи с износом (ед.)	Нормативно-правовой акт, в соответствии с которым планируется приобретение медицинского изделия**	Планируемая дата приобретения (месяц, год)
135	Государственное областное бюджетное учреждение здравоохранения "Кольская центральная районная больница"	5105032633	Больница (в том числе детская)	Поликлиника	г. Кола, ул. Защитников Заполярья, 12	г. Кола	11929	ЖК г. Кола	кабинет врача-гинеколога	Амбулаторно	Фетальный монитор	119540	2	2	Приказ Минздрава России от 19.10.2020 N 1112н "Об утверждении Перечня оборудования для оснащения и переоснащения медицинских организаций при реализации региональных программ модернизации первичного звена здравоохранения"	Июль 2021
136	Государственное областное бюджетное учреждение здравоохранения "Кольская центральная районная больница"	5105032633	Больница (в том числе детская)	Поликлиника	п. Мурмаши, ул. Кайкова, 30	п. Мурмаши	11169	поликлиника п. Мурмаши	кабинет врача-гинеколога	Амбулаторно	Фетальный монитор	119540	1	1	Приказ Минздрава России от 19.10.2020 N 1112н "Об утверждении Перечня оборудования для оснащения и переоснащения медицинских организаций при реализации региональных программ модернизации первичного звена здравоохранения"	Июль 2025
137	Государственное областное бюджетное учреждение здравоохранения "Кольская центральная районная больница"	5105032633	Больница (в том числе детская)	Амбулатория	п.Видяево, ул. Центральная, 16	ЗАТО Видяево	4103	п. Видяево	кабинет врача-гинеколога	Амбулаторно	Фетальный монитор	119540	1	1	Приказ Минздрава России от 19.10.2020 N 1112н "Об утверждении Перечня оборудования для оснащения и переоснащения медицинских организаций при реализации региональных программ модернизации первичного звена здравоохранения"	Июль 2023
138	Государственное областное автономное учреждение здравоохранения "Мончегорская центральная районная больница"	5107914486	Больница (в том числе детская)	Поликлиника	пр.Металлургов, дом 35а	г. Мончегорск	45049	поликлиника	кабинет функциональной диагностики	Амбулаторно	Дефибриллятор кардиосинхронизированный	119850	1	1	Приказ Минздрава России от 19.10.2020 N 1112н "Об утверждении Перечня оборудования для оснащения и переоснащения медицинских организаций при реализации региональных программ модернизации первичного звена здравоохранения"	Сентябрь 2022
139	Государственное областное автономное учреждение здравоохранения "Мончегорская центральная районная больница"	5107914486	Больница (в том числе детская)	Поликлиника	пр.Металлургов, дом 35а	г. Мончегорск	45049	поликлиника	кабинет функциональной диагностики	Амбулаторно	Дефибриллятор кардиосинхронизированный	119850	1	1	Приказ Минздрава России от 19.10.2020 N 1112н "Об утверждении Перечня оборудования для оснащения и переоснащения медицинских организаций при реализации региональных программ модернизации первичного звена здравоохранения"	Сентябрь 2024

№	Полное наименование медицинской организации	ИНН	Тип медицинской организации в соответствии с номенклатурой медицинской организации	Здание в котором планируется разместить медицинское изделие	Фактический адрес здания	Наименование населенного пункта в, котором располагается структурное подразделение	Численность населения населенного пункта, в котором расположена медицинская организация, чел.	Наименование структурного подразделения	Вид кабинета (отделения)	Условия оказания медицинской помощи (стационарно/амбулаторно)	Наименование медицинского изделия	Код вида медицинского изделия*	Количество медицинских изделий в наличии в медицинской организации (ед.)	Количество медицинских изделий, подлежащих замене в связи с износом (ед.)	Нормативно-правовой акт, в соответствии с которым планируется приобретение медицинского изделия**	Планируемая дата приобретения (месяц, год)
140	Государственное областное автономное учреждение здравоохранения "Мончегорская центральная районная больница"	5107914486	Больница (в том числе детская)	Женская консультация	пр. Кирова,д.6	г. Мончегорск	45049	женская консультация	процедурная	Амбулаторно	Кресло гинекологическое с осветительной лампой	151550	1	1	Приказ Минздрава России от 19.10.2020 N 1112н "Об утверждении Перечня оборудования для оснащения и переоснащения медицинских организаций при реализации региональных программ модернизации первичного звена здравоохранения"	Август 2023
141	Государственное областное автономное учреждение здравоохранения "Мончегорская центральная районная больница"	5107914486	Больница (в том числе детская)	Женская консультация	пр. Кирова,д.6	г. Мончегорск	45049	женская консультация	процедурная	Амбулаторно	Кресло гинекологическое с осветительной лампой	151550	1	1	Приказ Минздрава России от 19.10.2020 N 1112н "Об утверждении Перечня оборудования для оснащения и переоснащения медицинских организаций при реализации региональных программ модернизации первичного звена здравоохранения"	Август 2024
142	Государственное областное автономное учреждение здравоохранения "Мончегорская центральная районная больница"	5107914486	Больница (в том числе детская)	Женская консультация	пр. Кирова,д.6	г. Мончегорск	45049	женская консультация	процедурная	Амбулаторно	Кресло гинекологическое с осветительной лампой	151550	1	1	Приказ Минздрава России от 19.10.2020 N 1112н "Об утверждении Перечня оборудования для оснащения и переоснащения медицинских организаций при реализации региональных программ модернизации первичного звена здравоохранения"	Август 2025
143	Государственное областное автономное учреждение здравоохранения "Мончегорская центральная районная больница"	5107914486	Больница (в том числе детская)	Женская консультация	пр. Кирова,д.6	г. Мончегорск	45049	женская консультация	операционная	Амбулаторно	Кресло гинекологическое с осветительной лампой	151570	1	1	Приказ Минздрава России от 19.10.2020 N 1112н "Об утверждении Перечня оборудования для оснащения и переоснащения медицинских организаций при реализации региональных программ модернизации первичного звена здравоохранения"	Ноябрь 2022
144	Государственное областное автономное учреждение здравоохранения "Мончегорская центральная районная больница"	5107914486	Больница (в том числе детская)	Женская консультация	пр. Кирова,д.6	г. Мончегорск	45049	женская консультация	операционная	Амбулаторно	Гистероскоп диагностический	179810	1	1	Приказ Минздрава России от 19.10.2020 N 1112н "Об утверждении Перечня оборудования для оснащения и переоснащения медицинских организаций при реализации региональных программ модернизации первичного звена здравоохранения"	Сентябрь 2023

№	Полное наименование медицинской организации	ИНН	Тип медицинской организации в соответствии с номенклатурой медицинской организации	Здание в котором планируется разместить медицинское изделие	Фактический адрес здания	Наименование населенного пункта в, котором располагается структурное подразделение	Численность населения населенного пункта, в котором расположена медицинская организация, чел.	Наименование структурного подразделения	Вид кабинета (отделения)	Условия оказания медицинской помощи (стационарно/амбулаторно)	Наименование медицинского изделия	Код вида медицинского изделия*	Количество медицинских изделий в наличии в медицинской организации (ед.)	Количество медицинских изделий, подлежащих замене в связи с износом (ед.)	Нормативно-правовой акт, в соответствии с которым планируется приобретение медицинского изделия**	Планируемая дата приобретения (месяц, год)
145	Государственное областное автономное учреждение здравоохранения "Мончегорская центральная районная больница"	5107914486	Больница (в том числе детская)	Женская консультация	пр. Кирова,д.6	г. Мончегорск	45049	женская консультация	стерилизационная	Амбулаторно	Стерилизатор суховоздушный	173090	1	1	Приказ Минздрава России от 19.10.2020 N 1112н "Об утверждении Перечня оборудования для оснащения и переоснащения медицинских организаций при реализации региональных программ модернизации первичного звена здравоохранения"	Декабрь 2023
146	Государственное областное автономное учреждение здравоохранения "Мончегорская центральная районная больница"	5107914486	Больница (в том числе детская)	Женская консультация	пр. Кирова,д.6	г. Мончегорск	45049	женская консультация	операционная	Амбулаторно	Ручная или автоматическая установка для дезинфекции эндоскопов	271600	1	1	Приказ Минздрава России от 19.10.2020 N 1112н "Об утверждении Перечня оборудования для оснащения и переоснащения медицинских организаций при реализации региональных программ модернизации первичного звена здравоохранения"	Ноябрь 2024
147	Государственное областное автономное учреждение здравоохранения "Мончегорская центральная районная больница"	5107914486	Больница (в том числе детская)	Поликлиника	пр.Металлургов, дом 35а	г. Мончегорск	45049	поликлиника	кабинет ультразвуковой диагностики	Амбулаторно	Ультразвуковой аппарат для исследования сердца и сосудов (передвижной)	296570	1	1	Приказ Минздрава России от 19.10.2020 N 1112н "Об утверждении Перечня оборудования для оснащения и переоснащения медицинских организаций при реализации региональных программ модернизации первичного звена здравоохранения"	Ноябрь 2023
148	Государственное областное автономное учреждение здравоохранения "Мончегорская центральная районная больница"	5107914486	Больница (в том числе детская)	Поликлиника	пр.Металлургов, дом 35а	г. Мончегорск	45049	поликлиника	кабинет функциональной диагностики	Амбулаторно	Электроэнцефалограф	291870	2	2	Приказ Минздрава России от 19.10.2020 N 1112н "Об утверждении Перечня оборудования для оснащения и переоснащения медицинских организаций при реализации региональных программ модернизации первичного звена здравоохранения"	Ноябрь 2023
149	Государственное областное автономное учреждение здравоохранения "Мончегорская центральная районная больница"	5107914486	Больница (в том числе детская)	Женская консультация	пр.Кирова,д.6	г. Мончегорск	45049	женская консультация	кабинет ультразвуковой диагностики	Амбулаторно	Фетальный монитор	119540	1	1	Приказ Минздрава России от 19.10.2020 N 1112н "Об утверждении Перечня оборудования для оснащения и переоснащения медицинских организаций при реализации региональных программ модернизации первичного звена здравоохранения"	Октябрь 2025

№	Полное наименование медицинской организации	ИНН	Тип медицинской организации в соответствии с номенклатурой медицинской организации	Здание в котором планируется разместить медицинское изделие	Фактический адрес здания	Наименование населенного пункта в, котором располагается структурное подразделение	Численность населения населенного пункта, в котором расположена медицинская организация, чел.	Наименование структурного подразделения	Вид кабинета (отделения)	Условия оказания медицинской помощи (стационарно/амбулаторно)	Наименование медицинского изделия	Код вида медицинского изделия*	Количество медицинских изделий в наличии в медицинской организации (ед.)	Количество медицинских изделий, подлежащих замене в связи с износом (ед.)	Нормативно-правовой акт, в соответствии с которым планируется приобретение медицинского изделия**	Планируемая дата приобретения (месяц, год)
150	Государственное областное автономное учреждение здравоохранения "Мончегорская центральная районная больница"	5107914486	Больница (в том числе детская)	Женская консультация	пр.Кирова,д. 6	г. Мончегорск	45049	женская консультация	кабинет ультразвуковой диагностики	Амбулаторно	Ультразвуковой сканер с наличием конвексного датчика на 3,5 МГц и влагалищного датчика на 5 МГц	260250	1	1	Приказ Минздрава России от 19.10.2020 N 1112н "Об утверждении Перечня оборудования для оснащения и переоснащения медицинских организаций при реализации региональных программ модернизации первичного звена здравоохранения"	Декабрь 2021
151	Государственное областное автономное учреждение здравоохранения "Мончегорская центральная районная больница"	5107914486	Больница (в том числе детская)	Поликлиника	пр.Металлургов, дом 35а	г. Мончегорск	45049	поликлиника	кабинет функциональной диагностики	Амбулаторно	Монитор операционный для контроля жизненно важных показателей	190850	1	1	Приказ Минздрава России от 19.10.2020 N 1112н "Об утверждении Перечня оборудования для оснащения и переоснащения медицинских организаций при реализации региональных программ модернизации первичного звена здравоохранения"	Октябрь 2023
152	Государственное областное автономное учреждение здравоохранения "Мончегорская центральная районная больница"	5107914486	Больница (в том числе детская)	Женская консультация	пр.Кирова,д. 6	г. Мончегорск	45049	женская консультация	операционная	Амбулаторно	Электрокоагулятор хирургический	260500	1	1	Приказ Минздрава России от 19.10.2020 N 1112н "Об утверждении Перечня оборудования для оснащения и переоснащения медицинских организаций при реализации региональных программ модернизации первичного звена здравоохранения"	Ноябрь 2025
153	Государственное областное автономное учреждение здравоохранения "Мончегорская центральная районная больница"	5107914486	Больница (в том числе детская)	Поликлиника	пр.Металлургов, дом 35а	г. Мончегорск	45049	поликлиника	кабинет ультразвуковой диагностики	Амбулаторно	Система ультразвуковой визуализации универсальная, с питанием от сети	260250	2	2	Приказ Минздрава России от 19.10.2020 N 1112н "Об утверждении Перечня оборудования для оснащения и переоснащения медицинских организаций при реализации региональных программ модернизации первичного звена здравоохранения"	Ноябрь 2023
154	Государственное областное автономное учреждение здравоохранения "Мончегорская центральная районная больница"	5107914486	Больница (в том числе детская)	Поликлиника	пр.Металлургов, дом 35а	г. Мончегорск	45049	поликлиника	кабинет функциональной диагностики	Амбулаторно	Велоэргометр	140790	1	1	Приказ Минздрава России от 19.10.2020 N 1112н "Об утверждении Перечня оборудования для оснащения и переоснащения медицинских организаций при реализации региональных программ модернизации первичного звена здравоохранения"	Ноябрь 2022

№	Полное наименование медицинской организации	ИНН	Тип медицинской организации в соответствии с номенклатурой медицинской организации	Здание в котором планируется разместить медицинское изделие	Фактический адрес здания	Наименование населенного пункта в, котором располагается структурное подразделение	Численность населения населенного пункта, в котором расположена медицинская организация, чел.	Наименование структурного подразделения	Вид кабинета (отделения)	Условия оказания медицинской помощи (стационарно/амбулаторно)	Наименование медицинского изделия	Код вида медицинского изделия*	Количество медицинских изделий в наличии в медицинской организации (ед.)	Количество медицинских изделий, подлежащих замене в связи с износом (ед.)	Нормативно-правовой акт, в соответствии с которым планируется приобретение медицинского изделия**	Планируемая дата приобретения (месяц, год)
155	Государственное областное автономное учреждение здравоохранения "Мончегорская центральная районная больница"	5107914486	Больница (в том числе детская)	Поликлиника	пр.Металлургов, дом 35а	г. Мончегорск	45049	поликлиника	кабинет ультразвуковой диагностики	Амбулаторно	Ультразвуковой аппарат для исследования сердца и сосудов	329780	1	1	Приказ Минздрава России от 19.10.2020 N 1112н "Об утверждении Перечня оборудования для оснащения и переоснащения медицинских организаций при реализации региональных программ модернизации первичного звена здравоохранения"	Ноябрь 2023
156	Государственное областное автономное учреждение здравоохранения "Мончегорская центральная районная больница"	5107914486	Больница (в том числе детская)	Женская консультация	пр. Кирова,д.6	г. Мончегорск	45049	женская консультация	кабинет ультразвуковой диагностики	Амбулаторно	Монитор неонатальный с набором электродов и манжеток	156940	1	1	Приказ Минздрава России от 19.10.2020 N 1112н "Об утверждении Перечня оборудования для оснащения и переоснащения медицинских организаций при реализации региональных программ модернизации первичного звена здравоохранения"	Август 2021
157	Государственное областное автономное учреждение здравоохранения "Мончегорская центральная районная больница"	5107914486	Больница (в том числе детская)	Женская консультация	пр. Кирова,д.6	г. Мончегорск	45049	женская консультация	кабинет ультразвуковой диагностики	Амбулаторно	Монитор неонатальный с набором электродов и манжеток	156940	1	1	Приказ Минздрава России от 19.10.2020 N 1112н "Об утверждении Перечня оборудования для оснащения и переоснащения медицинских организаций при реализации региональных программ модернизации первичного звена здравоохранения"	Август 2023
158	Государственное областное автономное учреждение здравоохранения "Мончегорская центральная районная больница"	5107914486	Больница (в том числе детская)	Поликлиника	пр. Металлургов, дом 35а	г. Мончегорск	45049	поликлиника	кабинет ультразвуковой диагностики	Амбулаторно	Передвижной аппарат для ультразвуковых исследований с набором датчиков	260250	1	1	Приказ Минздрава России от 19.10.2020 N 1112н "Об утверждении Перечня оборудования для оснащения и переоснащения медицинских организаций при реализации региональных программ модернизации первичного звена здравоохранения"	Октябрь 2023
159	Государственное областное автономное учреждение здравоохранения "Мончегорская центральная районная больница"	5107914486	Больница (в том числе детская)	Женская консультация	пр. Кирова,д.6	г. Мончегорск	45049	женская консультация	операционная	Амбулаторно	Светильник хирургический бестеневой	129360	1	1	Приказ Минздрава России от 19.10.2020 N 1112н "Об утверждении Перечня оборудования для оснащения и переоснащения медицинских организаций при реализации региональных программ модернизации первичного звена здравоохранения"	Ноябрь 2023

№	Полное наименование медицинской организации	ИНН	Тип медицинской организации в соответствии с номенклатурой медицинской организации	Здание в котором планируется разместить медицинское изделие	Фактический адрес здания	Наименование населенного пункта в, котором располагается структурное подразделение	Численность населения населенного пункта, в котором расположена медицинская организация, чел.	Наименование структурного подразделения	Вид кабинета (отделения)	Условия оказания медицинской помощи (стационарно/амбулаторно)	Наименование медицинского изделия	Код вида медицинского изделия*	Количество медицинских изделий в наличии в медицинской организации (ед.)	Количество медицинских изделий, подлежащих замене в связи с износом (ед.)	Нормативно-правовой акт, в соответствии с которым планируется приобретение медицинского изделия**	Планируемая дата приобретения (месяц, год)
160	Государственное областное автономное учреждение здравоохранения "Мончегорская центральная районная больница"	5107914486	Больница (в том числе детская)	Поликлиника	пр. Кирова, дом 6	г. Мончегорск	45049	поликлиника	кабинет Компьютерной томографии	Амбулаторно	Автоматический шприц – инжектор	141750	1	1	Приказ Минздрава России от 19.10.2020 N 1112н "Об утверждении Перечня оборудования для оснащения и переоснащения медицинских организаций при реализации региональных программ модернизации первичного звена здравоохранения"	Ноябрь 2022
161	Государственное областное автономное учреждение здравоохранения "Мончегорская центральная районная больница"	5107914486	Больница (в том числе детская)	Поликлиника	г. Мончегорск, пр.Металлургов, дом 35а,	г. Мончегорск	45049	поликлиника	кабинет флюорографии	Амбулаторно	Аппарат рентгеновский для флюорографии легких цифровой или аналоговый	191330	1	1	Приказ Минздрава России от 19.10.2020 N 1112н "Об утверждении Перечня оборудования для оснащения и переоснащения медицинских организаций при реализации региональных программ модернизации первичного звена здравоохранения"	Август 2021
162	Государственное областное бюджетное учреждение "Апатитско-Кировская центральная городская больница"	5118000861	Больница (в том числе детская)	Лечебный корпус	г. Апатиты, ул.Бредова, 18;	г. Апатиты	55201	Рентгенологическое отделение	Флюорографический кабинет	Амбулаторно	Аппарат рентгеновский для флюорографии легких цифровой или аналоговый	191330	1	1	Приказ Минздрава России от 19.10.2020 N 1112н "Об утверждении Перечня оборудования для оснащения и переоснащения медицинских организаций при реализации региональных программ модернизации первичного звена здравоохранения"	Июль 2021
163	Государственное областное бюджетное учреждение "Апатитско-Кировская центральная городская больница"	5118000861	Больница (в том числе детская)	Лечебный корпус	г. Кировск, пр.Ленина, 26Б	г. Кировск	26206	Рентгенологическое отделение	Флюорографический кабинет	Амбулаторно	Аппарат рентгеновский для флюорографии легких цифровой или аналоговый	191330	1	1	Приказ Минздрава России от 19.10.2020 N 1112н "Об утверждении Перечня оборудования для оснащения и переоснащения медицинских организаций при реализации региональных программ модернизации первичного звена здравоохранения"	Июль 2025
164	Государственное областное бюджетное учреждение "Печенгская центральная районная больница"	5109800090	Больница (в том числе детская)	Здание больницы-поликлиники	г.Заполярный, ул.Терешковой д.2А	г.Заполярный	15621	поликлиника	ОФД	Амбулаторно	Электроэнцефалограф	291870	1	1	Приказ Минздрава России от 19.10.2020 N 1112н "Об утверждении Перечня оборудования для оснащения и переоснащения медицинских организаций при реализации региональных программ модернизации первичного звена здравоохранения"	Ноябрь 2021
165	Государственное областное бюджетное учреждение "Печенгская центральная районная больница"	5109800090	Больница (в том числе детская)	Здание больницы-поликлиники	г.Заполярный, ул.Терешковой д.2А	г.Заполярный	15621	поликлиника	ОФД	Амбулаторно	Электроэнцефалограф	291870	1	1	Приказ Минздрава России от 19.10.2020 N 1112н "Об утверждении Перечня оборудования для оснащения и переоснащения медицинских организаций при реализации региональных программ модернизации первичного звена здравоохранения"	Ноябрь 2021

№	Полное наименование медицинской организации	ИНН	Тип медицинской организации в соответствии с номенклатурой медицинской организации	Здание в котором планируется разместить медицинское изделие	Фактический адрес здания	Наименование населенного пункта в, котором располагается структурное подразделение	Численность населения населенного пункта, в котором расположена медицинская организация, чел.	Наименование структурного подразделения	Вид кабинета (отделения)	Условия оказания медицинской помощи (стационарно/амбулаторно)	Наименование медицинского изделия	Код вида медицинского изделия*	Количество медицинских изделий в наличии в медицинской организации (ед.)	Количество медицинских изделий, подлежащих замене в связи с износом (ед.)	Нормативно-правовой акт, в соответствии с которым планируется приобретение медицинского изделия**	Планируемая дата приобретения (месяц, год)
166	Государственное областное бюджетное учреждение "Печенгская центральная районная больница"	5109800090	Больница (в том числе детская)	Здание главного корпуса	пгт.Никель, Больничный городок д.1	пгт.Никель	11515	поликлиника	ОФД	Амбулаторно	Электроэнцефалограф	291870	1	1	Приказ Минздрава России от 19.10.2020 N 1112н "Об утверждении Перечня оборудования для оснащения и переоснащения медицинских организаций при реализации региональных программ модернизации первичного звена здравоохранения"	Ноябрь 2021
167	Государственное областное бюджетное учреждение "Печенгская центральная районная больница"	5109800090	Больница (в том числе детская)	Здание больницы-поликлиники	г.Заполярный, ул.Терешковой д.2А	г.Заполярный	15621	поликлиника	Рентгенотделение	Амбулаторно	Аппарат рентгеновский передвижной палатный	208940	1	1	Приказ Минздрава России от 19.10.2020 N 1112н "Об утверждении Перечня оборудования для оснащения и переоснащения медицинских организаций при реализации региональных программ модернизации первичного звена здравоохранения"	Декабрь 2021
168	Государственное областное бюджетное учреждение "Печенгская центральная районная больница"	5109800090	Больница (в том числе детская)	Здание больницы-поликлиники	г.Заполярный, ул.Терешковой д.2А	г.Заполярный	15621	поликлиника	рентгенотделение	Амбулаторно	Проявочный автомат и комплект дополнительных принадлежностей для обработки аналоговых изображений на рентгеновской пленке или система для компьютерной радиографии	267590	1	1	Приказ Минздрава России от 19.10.2020 N 1112н "Об утверждении Перечня оборудования для оснащения и переоснащения медицинских организаций при реализации региональных программ модернизации первичного звена здравоохранения"	Август 2021
169	Государственное областное бюджетное учреждение "Печенгская центральная районная больница"	5109800090	Больница (в том числе детская)	Здание больницы-поликлиники	г.Заполярный, ул.Терешковой д.2А	г.Заполярный	15621	поликлиника	рентгенотделение	Амбулаторно	Аппарат рентгеновский для флюорографии легких цифровой или аналоговый	191330	1	1	Приказ Минздрава России от 19.10.2020 N 1112н "Об утверждении Перечня оборудования для оснащения и переоснащения медицинских организаций при реализации региональных программ модернизации первичного звена здравоохранения"	Июль 2021
170	Государственное областное бюджетное учреждение "Печенгская центральная районная больница"	5109800090	Больница (в том числе детская)	Терапевтический корпус	пгт.Никель, Больничный городок д.1	пгт.Никель	11515	поликлиника	рентгенотделение	Амбулаторно	Аппарат рентгеновский для флюорографии легких цифровой или аналоговый	191330	1	1	Приказ Минздрава России от 19.10.2020 N 1112н "Об утверждении Перечня оборудования для оснащения и переоснащения медицинских организаций при реализации региональных программ модернизации первичного звена здравоохранения"	Июль 2025
171	Государственное областное бюджетное учреждение "Печенгская центральная районная больница"	5109800090	Больница (в том числе детская)	Здание больницы-поликлиники	г.Заполярный, ул.Терешковой	г.Заполярный	15621	поликлиника	ркентгенотделение	Амбулаторно	Компьютерный томограф рентгеновский спиральный с многорядным детектором	135190	1	1	Приказ Минздрава России от 19.10.2020 N 1112н "Об утверждении Перечня оборудования для оснащения и переоснащения	Декабрь 2024

№	Полное наименование медицинской организации	ИНН	Тип медицинской организации в соответствии с номенклатурой медицинской организации	Здание в котором планируется разместить медицинское изделие	Фактический адрес здания	Наименование населенного пункта в, котором располагается структурное подразделение	Численность населения населенного пункта, в котором расположена медицинская организация, чел.	Наименование структурного подразделения	Вид кабинета (отделения)	Условия оказания медицинской помощи (стационарно/амбулаторно)	Наименование медицинского изделия	Код вида медицинского изделия*	Количество медицинских изделий в наличии в медицинской организации (ед.)	Количество медицинских изделий, подлежащих замене в связи с износом (ед.)	Нормативно-правовой акт, в соответствии с которым планируется приобретение медицинского изделия**	Планируемая дата приобретения (месяц, год)
											(многосрезовый)				медицинских организаций при реализации региональных программ модернизации первичного звена здравоохранения"	
ИТОГО		**X**	**X**	**X**	**X**	**X**	**X**	**X**	**X**	**X**	**X**	**X**	**242**	**242**	**X**	**X**

Сводный перечень оборудования, в том числе медицинских изделий (МИ), отсутствующих в соответствии с утвержденными порядками, положениями и правилами в медицинских организациях, подведомственных Министерству здравоохранения Мурманской области, расположенных на территории Мурманской области, оказывающих первичную медико-санитарную помощь взрослым и детям, и их обособленных структурных подразделений, центральных районных и районных больниц

№	Код вида МИ	Наименование МИ	Планируемое количество МИ по годам приобретения					
			2021	2022	2023	2024	2025	Всего 2021-2025
1	113990	Аппарат экспресс определения кардиомаркеров портативный	0	0	1	1	1	3
2	119540	Фетальный монитор	0	0	2	28	28	58
3	119850	Дефибриллятор кардиосинхронизированный	0	0	0	0	7	7
4	126320	Тепловизор	0	0	5	9	6	20
5	126500	Дефибриллятор кардиосинхронизированный	1	0	6	5	9	21
6	129360	Светильник хирургический бестеневой	0	0	0	1	1	2
7	129360	Светильник медицинский передвижной	0	0	5	4	10	19
8	135160	Магнитно-резонансный томограф со сверхпроводящим магнитом	0	0	1	1	0	2
9	135260	Автоматический анализатор газов крови, кисло-щелочного состояния, электролитов, глюкозы	0	0	2	0	0	2
10	135280	Автоматический анализатор газов крови, кисло-щелочного состояния, электролитов, глюкозы	0	0	0	0	4	4
11	140790	Велоэргометр	0	0	0	2	4	6
12	144240	Цистоскоп смотровой	0	0	1	1	5	7
13	144610	Анализатор кислотно-основного равновесия крови	0	0	0	0	1	1
14	144810	Гистероскоп диагностический	0	0	0	0	1	1
15	151330	Бодиплетизмограф	0	0	0	1	0	1
16	151540	Кресло гинекологическое с осветительной лампой	0	0	1	0	4	5
17	151550	Кресло гинекологическое с осветительной лампой	0	0	1	1	2	4
18	151570	Кресло гинекологическое с осветительной лампой	0	0	1	0	6	7
19	156940	Аппарат суточного мониторирования артериального давления	0	0	0	50	38	88

№	Код вида МИ	Наименование МИ	Планируемое количество МИ по годам приобретения					
			2021	2022	2023	2024	2025	Всего 2021-2025
20	157130	Прикроватные мониторы с центральным пультом и регистрацией электрокардиограммы, артериального давления, частоты сердечных сокращений, частоты дыхания, насыщение гемоглобина кислородом, температуры тела; с автоматическим включением сигнала тревоги при выходе контролируемого параметра за установленное время	0	0	0	1	1	2
21	158620	Комплект оборудования для зала лечебной физической культуры	0	0	1	3	2	6
22	162210	Стол операционный универсальный	0	0	0	0	2	2
23	162400	Стол операционный универсальный	0	0	2	2	2	6
24	162400	Стол операционный (хирургический)	0	0	5	3	2	10
25	172230	Автоматический рефрактометр	0	0	5	0	12	17
26	172460	Автоматический пневмотонометр	0	0	2	0	4	6
27	173090	Стерилизатор для инструментов	0	0	2	0	1	3
28	173090	Стерилизатор суховоздушный	0	0	5	1	1	7
29	173090	Стерилизатор воздушный (сухожаровой)	0	0	3	5	8	16
30	179240	Гистероскоп диагностический	0	0	1	1	2	4
31	179420	Эндоскоп (для верхних отделов желудочно-кишечного тракта, для нижних отделов желудочно-кишечного тракта, панкреато-дуоденальной зоны и/или для нижних дыхательных путей)	0	0	0	0	2	2
32	179720	Цистоскоп смотровой	0	0	0	2	1	3
33	179760	Эндоскоп (для верхних отделов желудочно-кишечного тракта, для нижних отделов желудочно-кишечного тракта, панкреато-дуоденальной зоны и/или для нижних дыхательных путей)	0	0	0	0	1	1
34	179940	Эндоскоп (для верхних отделов желудочно-кишечного тракта, для нижних отделов желудочно-кишечного тракта, панкреато-дуоденальной зоны и/или для нижних дыхательных путей)	0	0	0	0	3	3
35	179960	Риноскоп, риноларингофиброскоп	0	0	2	0	5	7

№	Код вида МИ	Наименование МИ	Планируемое количество МИ по годам приобретения					
			2021	2022	2023	2024	2025	Всего 2021-2025
36	185080	Проявочный автомат и комплект дополнительных принадлежностей для обработки аналоговых изображений на рентгеновской пленке или система для компьютерной радиографии	0	0	1	0	1	2
37	190850	Аппаратура для исследований основных показателей гемодинамики	0	0	0	1	0	1
38	191110	Аппарат рентгеновский маммографический цифровой или аналоговый	0	0	1	0	1	2
39	191220	Аппарат рентгеновский стационарный для рентгенографии цифровой	0	0	0	0	1	1
40	191330	Аппарат рентгеновский для флюорографии легких цифровой или аналоговый	0	0	0	0	1	1
41	192070	Ультразвуковой аппарат для исследования сердца и сосудов	0	0	0	1	2	3
42	209270	Передвижной рентгеновский аппарат	0	0	0	0	2	2
43	228380	Стабилограф компьютерный (устройство для диагностики функции равновесия)	0	0	0	1	1	2
44	229860	Автоматический шприц – инжектор	0	0	1	0	1	2
45	232490	Аппарат для исследования функций внешнего дыхания	0	0	0	6	7	13
46	232620	Автоматизированное рабочее место рентгенлаборанта с персональным компьютером	0	0	0	1	0	1
47	232620	Автоматизированное рабочее место врача-рентгенолога с пакетом прикладных программ для анализа изображений	0	0	2	0	1	3
48	248430	Кольпоскоп	0	0	4	1	19	24
49	260250	Система ультразвуковой визуализации универсальная, с питанием от сети	0	0	0	2	1	3
50	260250	Ультразвуковой сканер с наличием конвексного датчика на 3,5 МГц и влагалищного датчика на 5 МГц	0	0	0	6	0	6
51	260250	Передвижной аппарат для ультразвуковых исследований с набором датчиков	0	0	1	0	0	1

№	Код вида МИ	Наименование МИ	Планируемое количество МИ по годам приобретения					
			2021	2022	2023	2024	2025	Всего 2021-2025
52	260500	Электрокоагулятор (коагулятор) хирургический моно- и биполярный с комплектом соответствующего инструментария	0	0	1	0	1	2
53	260500	Аппарат электрохирургический высокочастотный	0	0	1	0	1	2
54	260500	Электрокоагулятор хирургический	0	0	0	1	2	3
55	260500	Аппарат электрохирургический гинекологический высокочастотный для резекции и коагуляции	0	0	1	0	2	3
56	262440	Дефибриллятор кардиосинхронизированный	0	0	1	0	1	2
57	267590	Проявочный автомат и комплект дополнительных принадлежностей для обработки аналоговых изображений на рентгеновской пленке или система для компьютерной радиографии	0	0	0	0	1	1
58	269170	Электрокардиограф 12-канальный	0	0	5	5	6	16
59	271500	Видеопроцессор	0	0	1	0	1	2
60	271600	Ручная или автоматическая установка для дезинфекции эндоскопов	3	0	0	0	4	7
61	271710	Монитор	0	0	1	0	1	2
62	271790	Эндоскопическая система (видео-, фибро- или регидная), включающая: осветитель, инсуффлятор, электроотсасыватель, тележка (стойка); течеискатель	0	0	0	0	3	3
63	271790	Стойка эндоскопическая с набором инструментов для полного объема лапароскопических операций с электромеханическим морцеллятором	1	0	0	0	2	3
64	274140	Кардио-респираторный комплекс	0	0	0	1	0	1
65	291620	Аппарат холтеровского мониторирования сердечного ритма	0	0	0	0	8	8
66	291680	Аппарат для холтеровского мониторирования сердечной деятельности	0	0	0	11	0	11
67	291681	Аппарат холтеровского мониторирования сердечного ритма	0	0	0	0	11	11
68	291870	Электроэнцефалограф	0	0	1	2	2	5
69	292080	Электромиограф	0	0	0	1	0	1
70	292080	Электромиограф (нейромиограф, миограф)	0	0	0	1	0	1
71	296570	Ультразвуковой аппарат для исследования сердца и сосудов (передвижной)	5	0	0	0	2	7
72	296570	Ультразвуковой аппарат для исследования сердца и сосудов	0	0	2	0	2	4

№	Код вида МИ	Наименование МИ	Планируемое количество МИ по годам приобретения					
			2021	2022	2023	2024	2025	Всего 2021-2025
73	296570	Система ультразвуковой визуализации универсальная, с питанием от батареи	0	0	0	5	1	6
74	329780	Ультразвуковой аппарат для исследования сердца и сосудов	0	0	2	2	2	6
75	330780	Стерилизатор для инструментов	0	0	2	2	0	4
76	341950	Лазерная камера сетевая для печати медицинских изображений на пленке	0	0	0	0	2	2
		ИТОГО	**10**	**0**	**82**	**172**	**269**	**533**

Сводный перечень оборудования, в том числе медицинских изделий (МИ), подлежащих замене в соответствии с утвержденными порядками, положениями и правилами в медицинских организациях, подведомственных Министерству здравоохранения Мурманской области, расположенных на территории Мурманской области, оказывающих первичную медико-санитарную помощь взрослым и детям, и их обособленных структурных подразделений, центральных районных и районных больниц

№	Код вида МИ	Наименование МИ	Планируемое количество МИ по годам приобретения					
			2021	2022	2023	2024	2025	Всего 2021-2025
1	119540	Фетальный монитор	2	0	1	6	2	11
2	119850	Дефибриллятор кардиосинхронизированный	0	1	0	1	0	2
3	122760	Стерилизатор для инструментов	2	2	0	0	0	4
4	126500	Дефибриллятор кардиосинхронизированный	5	3	2	3	3	16
5	129360	Светильник операционный потолочный	1	0	0	0	0	1
6	129360	Светильник медицинский передвижной	8	10	5	3	0	26
7	129360	Светильник хирургический бестеневой	1	2	1	0	0	4
8	135190	Компьютерный томограф рентгеновский спиральный с многорядным детектором (многосрезовый)	0	0	0	1	0	1
9	140790	Велоэргометр	2	2	1	0	0	5
10	141750	Автоматический шприц – инжектор	0	1	0	0	0	1

№	Код вида МИ	Наименование МИ	Планируемое количество МИ по годам приобретения					
			2021	2022	2023	2024	2025	Всего 2021-2025
11	151540	Кресло гинекологическое с осветительной лампой	0	0	0	2	0	2
12	151550	Кресло гинекологическое с осветительной лампой	5	4	12	5	1	27
13	151570	Кресло гинекологическое с осветительной лампой	1	1	1	0	0	3
14	156940	Монитор неонатальный с набором электродов и манжеток	1	0	1	0	0	2
15	162410	Стол операционный (хирургический)	1	0	0	0	0	1
16	172230	Автоматический рефрактометр	1	2	0	0	0	3
17	173090	Стерилизатор воздушный (сухожаровой)	9	6	7	6	3	31
18	173090	Стерилизатор суховоздушный	3	0	1	0	0	4
19	173090	Стерилизатор для инструментов	4	0	0	0	0	4
20	179720	Цистоскоп смотровой	1	0	0	0	0	1
21	179810	Гистероскоп диагностический	0	0	1	0	0	1
22	179940	Колоноскоп детский (набор)	0	0	0	0	2	2
23	190850	Монитор операционный для контроля жизненно важных показателей	0	0	1	0	0	1
24	191220	Аппарат рентгеновский стационарный для рентгенографии цифровой	5	0	0	2	0	7
25	191330	Аппарат рентгеновский для флюорографии легких цифровой или аналоговый	7	0	0	1	3	11
26	208940	Аппарат рентгеновский передвижной палатный	2	0	0	0	0	2
27	232490	Аппарат для исследования функций внешнего дыхания	0	3	1	0	0	4
28	260250	Ультразвуковой сканер с наличием конвексного датчика на 3,5 МГц и влагалищного датчика на 5 МГц	3	3	0	0	0	6
29	260250	Система ультразвуковой визуализации универсальная, с питанием от сети	6	3	3	1	1	14
30	260250	Передвижной аппарат для ультразвуковых исследований с набором датчиков	2	0	1	0	0	3

№	Код вида МИ	Наименование МИ	Планируемое количество МИ по годам приобретения					
			2021	2022	2023	2024	2025	Всего 2021-2025
31	260500	Аппарат электрохирургический гинекологический высокочастотный для резекции и коагуляции	0	1	0	0	0	1
32	260500	Электрокоагулятор хирургический	0	0	0	1	0	1
33	260500	Аппарат электрохирургический высокочастотный	0	0	1	0	0	1
34	260500	Аппарат электрохирургический гинекологический высокочастотный для резекции и коагуляции	1	0	0	0	2	3
35	267590	Проявочный автомат и комплект дополнительных принадлежностей для обработки аналоговых изображений на рентгеновской пленке или система для компьютерной радиографии	1	0	0	0	0	1
36	271600	Ручная или автоматическая установка для дезинфекции эндоскопов	0	0	0	1	2	3
37	291870	Электроэнцефалограф	4	2	2	0	0	8
38	296570	Ультразвуковой аппарат для исследования сердца и сосудов (передвижной)	1	0	1	0	0	2
39	329780	Ультразвуковой аппарат для исследования сердца и сосудов	0	0	1	0	0	1
40	330770	Стерилизатор для инструментов	8	7	0	0	0	15
41	330780	Стерилизатор для инструментов	2	4	0	0	0	6
		ИТОГО	**89**	**57**	**44**	**33**	**19**	**242**

Раздел VIII «Оснащение медицинских организаций автотранспортными средствами».

Перечень транспортных средств, планируемых к замене в медицинских организациях Мурманской области

№ п/п	Учреждение (полное наименование)	ИНН	Наименование структурного подразделения, использующего транспортное средство	Условия оказания медицинской помощи структурного подразделени (амбулаторно/стационарно)	Тип транспортного средства	Марка и модель транспортного средства (по ПТС)	Дата выпуска транспортного средства (по ПТС)	Транспортное средство подлежит замене в следующем году в расчете от даты выпуска (ед.)				
								2021	2022	2023	2024	2025
1	ГОБУЗ "Кольская центральная районная больница"	5105032633	Амбулатория ЗАТО Видяево	Амбулаторно, В дневном стационаре	Автомобиль для доставки пациентов в медицинские организации, медицинских работников до места жительства пациентов, а также для перевозки биологических материалов для исследований, доставки лекарственных препаратов до жителей отдаленных районов	ГАЗ 2752	2009	0	0	0	0	1
2	ГОБУЗ "Кольская центральная районная больница"	5105032633	Амбулатория п. Верхнетуломский	Амбулаторно	Автомобиль для доставки пациентов в медицинские организации, медицинских работников до места жительства пациентов, а также для перевозки биологических материалов для исследований, доставки лекарственных препаратов до жителей отдаленных районов	УАЗ 396295	2009	0	0	0	0	1
3	ГОБУЗ "Кольская центральная районная больница"	5105032633	Амбулатория п. Кильдинстрой	Амбулаторно, В дневном стационаре	Автомобиль для доставки пациентов в медицинские организации, медицинских работников до места жительства пациентов, а также для перевозки биологических материалов для исследований, доставки лекарственных препаратов до жителей отдаленных районов	УАЗ Hunter	2015	0	0	0	0	1
4	ГОБУЗ "Кольская центральная районная больница"	5105032633	Амбулатория п.Междуречье	Амбулаторно, В дневном стационаре	Автомобиль для доставки пациентов в медицинские организации, медицинских работников до места жительства пациентов, а также для перевозки биологических материалов для исследований, доставки лекарственных препаратов до жителей отдаленных районов	FORD 22432D-05	2012	0	0	0	0	1
5	ГОБУЗ "Кольская центральная районная больница"	5105032633	Амбулатория п.Молочный	Амбулаторно, В дневном стационаре	Автомобиль для доставки пациентов в медицинские организации, медицинских работников до места жительства пациентов, а также для перевозки биологических материалов для исследований, доставки лекарственных препаратов до жителей отдаленных районов	ГАЗ 2217	2009	0	0	0	0	1
6	ГОБУЗ "Кольская центральная районная больница"	5105032633	Амбулатория п. Пушной	Амбулаторно, В дневном стационаре	Автомобиль для доставки пациентов в медицинские организации, медицинских работников до места жительства пациентов, а также для перевозки биологических материалов для исследований, доставки лекарственных препаратов до жителей отдаленных районов	ВАЗ 21053	2003	0	0	0	0	1

№ п/п	Учреждение (полное наименование)	ИНН	Наименование структурного подразделения, использующего транспортное средство	Условия оказания медицинской помощи структурного подразделени (амбулаторно/стационарно)	Тип транспортного средства	Марка и модель транспортного средства (по ПТС)	Дата выпуска транспортного средства (по ПТС)	Транспортное средство подлежит замене в следующем году в расчете от даты выпуска (ед.)				
								2021	2022	2023	2024	2025
7	ГОБУЗ "Кольская центральная районная больница"	5105032633	Амбулатория п. Тулома	Амбулаторно, В дневном стационаре	Автомобиль для доставки пациентов в медицинские организации, медицинских работников до места жительства пациентов, а также для перевозки биологических материалов для исследований, доставки лекарственных препаратов до жителей отдаленных районов	ВАЗ 212140	2009	0	0	0	0	1
8	ГОБУЗ "Кольская центральная районная больница"	5105032633	Детское поликлиническое отделение	Амбулаторно	Автомобиль для доставки пациентов в медицинские организации, медицинских работников до места жительства пациентов, а также для перевозки биологических материалов для исследований, доставки лекарственных препаратов до жителей отдаленных районов	RENAULT LOGAN	2013	0	0	0	0	1
9	ГОБУЗ "Кольская центральная районная больница"	5105032633	Поликлиника г. Кола	Амбулаторно, В дневном стационаре	Автомобиль для доставки пациентов в медицинские организации, медицинских работников до места жительства пациентов, а также для перевозки биологических материалов для исследований, доставки лекарственных препаратов до жителей отдаленных районов	LADA GRANTA 219010	2015	0	0	0	0	1
10	ГОБУЗ "Кольская центральная районная больница"	5105032633	Поликлиника п.Мурмаши	Амбулаторно, В дневном стационаре	Автомобиль для доставки пациентов в медицинские организации, медицинских работников до места жительства пациентов, а также для перевозки биологических материалов для исследований, доставки лекарственных препаратов до жителей отдаленных районов	УАЗ 396295	2009	0	0	0	0	1
11	ГОБУЗ "Кольская центральная районная больница"	5105032633	Поликлиника п.Мурмаши	Амбулаторно, В дневном стационаре	Автомобиль для доставки пациентов в медицинские организации, медицинских работников до места жительства пациентов, а также для перевозки биологических материалов для исследований, доставки лекарственных препаратов до жителей отдаленных районов	УАЗ 315195	2008	0	0	0	0	1
12	ГОБУЗ "Кольская центральная районная больница"	5105032633	Стационар круглосуточный	В дневном стационаре, Стационарно	Автомобиль для доставки пациентов в медицинские организации, медицинских работников до места жительства пациентов, а также для перевозки биологических материалов для исследований, доставки лекарственных препаратов до жителей отдаленных районов	УАЗ Патриот	2014	0	0	0	0	1
13	ГОБУЗ "Кольская центральная районная больница"	5105032633	Стационар круглосуточный	В дневном стационаре, Стационарно	Автомобиль для доставки пациентов в медицинские организации, медицинских работников до места жительства пациентов, а также для перевозки биологических материалов для исследований, доставки лекарственных препаратов до жителей отдаленных районов	ВАЗ 212140	2009	0	0	0	0	1

№ п/п	Учреждение (полное наименование)	ИНН	Наименование структурного подразделения, использующего транспортное средство	Условия оказания медицинской помощи структурного подразделени (амбулаторно/стационарно)	Тип транспортного средства	Марка и модель транспортного средства (по ПТС)	Дата выпуска транспортного средства (по ПТС)	Транспортное средство подлежит замене в следующем году в расчете от даты выпуска (ед.)				
								2021	2022	2023	2024	2025
14	ГОБУЗ "Кольская центральная районная больница"	5105032633	Стационар круглосуточный	В дневном стационаре, Стационарно	Автомобиль для доставки пациентов в медицинские организации, медицинских работников до места жительства пациентов, а также для перевозки биологических материалов для исследований, доставки лекарственных препаратов до жителей отдаленных районов	ГАЗ 2217	2009	0	0	0	0	1
15	ГОБУЗ "Кольская центральная районная больница"	5105032633	Фельдшерско-акушерский пункт п. Туманный	Амбулаторно	Автомобиль для доставки пациентов в медицинские организации, медицинских работников до места жительства пациентов, а также для перевозки биологических материалов для исследований, доставки лекарственных препаратов до жителей отдаленных районов	УАЗ 29891	2014	0	0	0	0	1
16	Государственное областное автономное учреждение здравоохранения "Мончегорская центральная районная больница"	5107914486	Амбулатория н.п. Енский (ул. Школьная, 5)	Амбулаторно	Автомобиль для доставки пациентов в медицинские организации, медицинских работников до места жительства пациентов, а также для перевозки биологических материалов для исследований, доставки лекарственных препаратов до жителей отдаленных районов	ГАЗ 2705	2009	0	0	0	0	1
17	Государственное областное автономное учреждение здравоохранения "Мончегорская центральная районная больница"	5107914486	Детская поликлиника	Амбулаторно, В дневном стационаре	Автомобиль для доставки пациентов в медицинские организации, медицинских работников до места жительства пациентов, а также для перевозки биологических материалов для исследований, доставки лекарственных препаратов до жителей отдаленных районов	ГАЗ 31105	2004	0	0	0	0	1
18	Государственное областное автономное учреждение здравоохранения "Мончегорская центральная районная больница"	5107914486	Детская поликлиника	Амбулаторно, В дневном стационаре	Автомобиль для доставки пациентов в медицинские организации, медицинских работников до места жительства пациентов, а также для перевозки биологических материалов для исследований, доставки лекарственных препаратов до жителей отдаленных районов	ГАЗ 31029	2003	0	0	0	0	1
19	Государственное областное автономное учреждение здравоохранения "Мончегорская центральная районная больница"	5107914486	Детская поликлиника	Амбулаторно, В дневном стационаре	Автомобиль для доставки пациентов в медицинские организации, медицинских работников до места жительства пациентов, а также для перевозки биологических материалов для исследований, доставки лекарственных препаратов до жителей отдаленных районов	ГАЗ 3110	2003	0	0	0	0	1
20	Государственное областное автономное учреждение здравоохранения "Мончегорская центральная районная больница"	5107914486	Детская поликлиника	Амбулаторно, В дневном стационаре	Автомобиль для доставки пациентов в медицинские организации, медицинских работников до места жительства пациентов, а также для перевозки биологических материалов для исследований, доставки лекарственных препаратов до жителей отдаленных районов	ГАЗ 3110	1999	0	0	0	0	1

№ п/п	Учреждение (полное наименование)	ИНН	Наименование структурного подразделения, использующего транспортное средство	Условия оказания медицинской помощи структурного подразделени (амбулаторно/стационарно)	Тип транспортного средства	Марка и модель транспортного средства (по ПТС)	Дата выпуска транспортного средства (по ПТС)	Транспортное средство подлежит замене в следующем году в расчете от даты выпуска (ед.)				
								2021	2022	2023	2024	2025
21	Государственное областное автономное учреждение здравоохранения "Мончегорская центральная районная больница"	5107914486	Детская поликлиника, филиал ГОАУЗ МЦРБ Ковдорская больница (г. Ковдор, ул. Кошица 11)	Амбулаторно	Автомобиль для доставки пациентов в медицинские организации, медицинских работников до места жительства пациентов, а также для перевозки биологических материалов для исследований, доставки лекарственных препаратов до жителей отдаленных районов	ЛАДА 212140	2009	0	0	0	0	1
22	Государственное областное автономное учреждение здравоохранения "Мончегорская центральная районная больница"	5107914486	Поликлиника, ГОАУЗ МЦРБ (г. Мончегорск пр. Металлургов д. 35а)	Амбулаторно, В дневном стационаре	Автомобиль для доставки пациентов в медицинские организации, медицинских работников до места жительства пациентов, а также для перевозки биологических материалов для исследований, доставки лекарственных препаратов до жителей отдаленных районов	ВАЗ 21043	2001	0	0	0	0	1
23	Государственное областное автономное учреждение здравоохранения "Мончегорская центральная районная больница"	5107914486	Поликлиника, ГОАУЗ МЦРБ (г. Мончегорск пр. Металлургов д. 35а)	Амбулаторно, В дневном стационаре	Автомобиль для доставки пациентов в медицинские организации, медицинских работников до места жительства пациентов, а также для перевозки биологических материалов для исследований, доставки лекарственных препаратов до жителей отдаленных районов	ВАЗ 21074	2007	0	0	0	0	1
24	Государственное областное автономное учреждение здравоохранения "Мончегорская центральная районная больница"	5107914486	Поликлиника, ГОАУЗ МЦРБ (г. Мончегорск пр. Металлургов д. 35а)	Амбулаторно, В дневном стационаре	Автомобиль для доставки пациентов в медицинские организации, медицинских работников до места жительства пациентов, а также для перевозки биологических материалов для исследований, доставки лекарственных препаратов до жителей отдаленных районов	ГАЗ 310231	2004	0	0	0	0	1
25	Государственное областное автономное учреждение здравоохранения "Мончегорская центральная районная больница"	5107914486	Поликлиника, филиал ГОАУЗ МЦРБ Ковдорская больница (г. Ковдор, ул. Кошица, 11)	Амбулаторно, В дневном стационаре	Автомобиль для доставки пациентов в медицинские организации, медицинских работников до места жительства пациентов, а также для перевозки биологических материалов для исследований, доставки лекарственных препаратов до жителей отдаленных районов	ЛАДА 212140	2009	0	0	0	0	1
26	Государственное областное бюджетное учреждение здравоохранения "Апатитско-Кировская центральная городская больница"	5118000861	Общеполиклинический персонал стоматологической поликлиники	Амбулаторно	Автомобиль для доставки пациентов в медицинские организации, медицинских работников до места жительства пациентов, а также для перевозки биологических материалов для исследований, доставки лекарственных препаратов до жителей отдаленных районов	LADA 213100	2007	0	0	0	0	1
27	Государственное областное бюджетное учреждение здравоохранения "Апатитско-Кировская центральная городская больница"	5118000861	Отделение сестринского ухода А	Стационарно	Автомобиль для доставки пациентов в медицинские организации, медицинских работников до места жительства пациентов, а также для перевозки биологических материалов для исследований, доставки лекарственных препаратов до жителей отдаленных районов	УАЗ 29891	2015	0	0	0	0	1

№ п/п	Учреждение (полное наименование)	ИНН	Наименование структурного подразделения, использующего транспортное средство	Условия оказания медицинской помощи структурного подразделени (амбулаторно/стационарно)	Тип транспортного средства	Марка и модель транспортного средства (по ПТС)	Дата выпуска транспортного средства (по ПТС)	Транспортное средство подлежит замене в следующем году в расчете от даты выпуска (ед.)				
								2021	2022	2023	2024	2025
28	Государственное областное бюджетное учреждение здравоохранения "Апатитско-Кировская центральная городская больница"	5118000861	Педиатрическое отделение детской поликлиники	Амбулаторно	Автомобиль для доставки пациентов в медицинские организации, медицинских работников до места жительства пациентов, а также для перевозки биологических материалов для исследований, доставки лекарственных препаратов до жителей отдаленных районов	ГАЗ 3110	2003	0	0	0	0	1
29	Государственное областное бюджетное учреждение здравоохранения "Апатитско-Кировская центральная городская больница"	5118000861	Педиатрическое отделение детской поликлиники А	Амбулаторно	Автомобиль для доставки пациентов в медицинские организации, медицинских работников до места жительства пациентов, а также для перевозки биологических материалов для исследований, доставки лекарственных препаратов до жителей отдаленных районов	LADA, 212140 LADA 4X4	2009	0	0	0	0	1
30	Государственное областное бюджетное учреждение здравоохранения "Апатитско-Кировская центральная городская больница"	5118000861	Педиатрическое отделение детской поликлиники А	Амбулаторно	Автомобиль для доставки пациентов в медицинские организации, медицинских работников до места жительства пациентов, а также для перевозки биологических материалов для исследований, доставки лекарственных препаратов до жителей отдаленных районов	УАЗ 396294	2006	0	0	0	0	1
31	Государственное областное бюджетное учреждение здравоохранения "Апатитско-Кировская центральная городская больница"	5118000861	Педиатрическое отделение детской поликлиники А	Амбулаторно	Автомобиль для доставки пациентов в медицинские организации, медицинских работников до места жительства пациентов, а также для перевозки биологических материалов для исследований, доставки лекарственных препаратов до жителей отдаленных районов	UAZ Hunter	2015	0	0	0	0	1
32	Государственное областное бюджетное учреждение здравоохранения "Апатитско-Кировская центральная городская больница"	5118000861	Педиатрическое отделение детской поликлиники А	Амбулаторно	Автомобиль для доставки пациентов в медицинские организации, медицинских работников до места жительства пациентов, а также для перевозки биологических материалов для исследований, доставки лекарственных препаратов до жителей отдаленных районов	ВАЗ-21214 LADA 4X4	2007	0	0	0	0	1
33	Государственное областное бюджетное учреждение здравоохранения "Апатитско-Кировская центральная городская больница"	5118000861	Педиатрическое отделение детской поликлиники А	Амбулаторно	Автомобиль для доставки пациентов в медицинские организации, медицинских работников до места жительства пациентов, а также для перевозки биологических материалов для исследований, доставки лекарственных препаратов до жителей отдаленных районов	ВАЗ-21214 LADA 4X4	2007	0	0	0	0	1

№ п/п	Учреждение (полное наименование)	ИНН	Наименование структурного подразделения, использующего транспортное средство	Условия оказания медицинской помощи структурного подразделени (амбулаторно/стационарно)	Тип транспортного средства	Марка и модель транспортного средства (по ПТС)	Дата выпуска транспортного средства (по ПТС)	Транспортное средство подлежит замене в следующем году в расчете от даты выпуска (ед.)				
								2021	2022	2023	2024	2025
34	Государственное областное бюджетное учреждение здравоохранения "Апатитско-Кировская центральная городская больница"	5118000861	Приемное отделение	Амбулаторно, Стационарно	Автомобиль для доставки пациентов в медицинские организации, медицинских работников до места жительства пациентов, а также для перевозки биологических материалов для исследований, доставки лекарственных препаратов до жителей отдаленных районов	ГАЗ 2705	2009	0	0	0	0	1
35	Государственное областное бюджетное учреждение здравоохранения "Апатитско-Кировская центральная городская больница"	5118000861	Приемное отделение	Амбулаторно, Стационарно	Автомобиль для доставки пациентов в медицинские организации, медицинских работников до места жительства пациентов, а также для перевозки биологических материалов для исследований, доставки лекарственных препаратов до жителей отдаленных районов	УАЗ 39094	2005	0	0	0	0	1
36	Государственное областное бюджетное учреждение здравоохранения "Апатитско-Кировская центральная городская больница"	5118000861	Приемное отделение	Амбулаторно, Стационарно	Автомобиль для доставки пациентов в медицинские организации, медицинских работников до места жительства пациентов, а также для перевозки биологических материалов для исследований, доставки лекарственных препаратов до жителей отдаленных районов	ЛАДА GRANTA 219010	2014	0	0	0	0	1
37	Государственное областное бюджетное учреждение здравоохранения "Апатитско-Кировская центральная городская больница"	5118000861	Приемное отделение	Амбулаторно, Стационарно	Автомобиль для доставки пациентов в медицинские организации, медицинских работников до места жительства пациентов, а также для перевозки биологических материалов для исследований, доставки лекарственных препаратов до жителей отдаленных районов	УАЗ 3962	1996	0	0	0	0	1
38	Государственное областное бюджетное учреждение здравоохранения "Апатитско-Кировская центральная городская больница"	5118000861	Приемное отделение А	Амбулаторно, Стационарно	Автомобиль для доставки пациентов в медицинские организации, медицинских работников до места жительства пациентов, а также для перевозки биологических материалов для исследований, доставки лекарственных препаратов до жителей отдаленных районов	УАЗ 22069	2002	0	0	0	0	1
39	Государственное областное бюджетное учреждение здравоохранения "Апатитско-Кировская центральная городская больница"	5118000861	Терапевтическое отделение №1 поликлиники А	Амбулаторно	Автомобиль для доставки пациентов в медицинские организации, медицинских работников до места жительства пациентов, а также для перевозки биологических материалов для исследований, доставки лекарственных препаратов до жителей отдаленных районов	LADA, 219010 LADA GRANTA	2015	0	0	0	0	1

№ п/п	Учреждение (полное наименование)	ИНН	Наименование структурного подразделения, использующего транспортное средство	Условия оказания медицинской помощи структурного подразделени (амбулаторно/стационарно)	Тип транспортного средства	Марка и модель транспортного средства (по ПТС)	Дата выпуска транспортного средства (по ПТС)	Транспортное средство подлежит замене в следующем году в расчете от даты выпуска (ед.)				
								2021	2022	2023	2024	2025
40	Государственное областное бюджетное учреждение здравоохранения "Апатитско-Кировская центральная городская больница"	5118000861	Терапевтическое отделение № 2 поликлиники А	Амбулаторно	Автомобиль для доставки пациентов в медицинские организации, медицинских работников до места жительства пациентов, а также для перевозки биологических материалов для исследований, доставки лекарственных препаратов до жителей отдаленных районов	УАЗ 396295	2009	0	0	0	0	1
41	Государственное областное бюджетное учреждение здравоохранения "Апатитско-Кировская центральная городская больница"	5118000861	Терапевтическое отделение поликлиники	Амбулаторно	Автомобиль для доставки пациентов в медицинские организации, медицинских работников до места жительства пациентов, а также для перевозки биологических материалов для исследований, доставки лекарственных препаратов до жителей отдаленных районов	УАЗ 396295	2009	0	0	0	0	1
42	Государственное областное бюджетное учреждение здравоохранения "Апатитско-Кировская центральная городская больница"	5118000861	Терапевтическое отделение поликлиники	Амбулаторно	Автомобиль для доставки пациентов в медицинские организации, медицинских работников до места жительства пациентов, а также для перевозки биологических материалов для исследований, доставки лекарственных препаратов до жителей отдаленных районов	ЛАДА 212140	2009	0	0	0	0	1
43	Государственное областное бюджетное учреждение здравоохранения "Апатитско-Кировская центральная городская больница"	5118000861	Фельдшерско-акушерский пункт поселок Коашва	Амбулаторно	Автомобиль для доставки пациентов в медицинские организации, медицинских работников до места жительства пациентов, а также для перевозки биологических материалов для исследований, доставки лекарственных препаратов до жителей отдаленных районов	УАЗ 396295	2009	0	0	0	0	1
44	Государственное областное бюджетное учреждение здравоохранения "Кандалакшская центральная районная больница"	5102007438	Поликлиника	Амбулаторно	Автомобиль для доставки пациентов в медицинские организации, медицинских работников до места жительства пациентов, а также для перевозки биологических материалов для исследований, доставки лекарственных препаратов до жителей отдаленных районов	ЛАДА212140 Легковой	2009	0	0	0	0	1
45	Государственное областное бюджетное учреждение здравоохранения "Кандалакшская центральная районная больница"	5102007438	Поликлиника	Амбулаторно	Автомобиль для доставки пациентов в медицинские организации, медицинских работников до места жительства пациентов, а также для перевозки биологических материалов для исследований, доставки лекарственных препаратов до жителей отдаленных районов	ЛАДА212140 Легковой	2009	0	0	0	0	1

№ п/п	Учреждение (полное наименование)	ИНН	Наименование структурного подразделения, использующего транспортное средство	Условия оказания медицинской помощи структурного подразделени (амбулаторно/стационарно)	Тип транспортного средства	Марка и модель транспортного средства (по ПТС)	Дата выпуска транспортного средства (по ПТС)	Транспортное средство подлежит замене в следующем году в расчете от даты выпуска (ед.)				
								2021	2022	2023	2024	2025
46	Государственное областное бюджетное учреждение здравоохранения "Кандалакшская центральная районная больница"	5102007438	Поликлиника	Амбулаторно	Автомобиль для доставки пациентов в медицинские организации, медицинских работников до места жительства пациентов, а также для перевозки биологических материалов для исследований, доставки лекарственных препаратов до жителей отдаленных районов	ЛАДА-212140 Легковой	2009	0	0	0	0	1
47	Государственное областное бюджетное учреждение здравоохранения "Кандалакшская центральная районная больница"	5102007438	Поликлиника	Амбулаторно	Автомобиль для доставки пациентов в медицинские организации, медицинских работников до места жительства пациентов, а также для перевозки биологических материалов для исследований, доставки лекарственных препаратов до жителей отдаленных районов	Лада Гранта 219060 Легковой	2015	0	0	0	0	1
48	Государственное областное бюджетное учреждение здравоохранения "Кандалакшская центральная районная больница"	5102007438	Поликлиника	Амбулаторно	Автомобиль для доставки пациентов в медицинские организации, медицинских работников до места жительства пациентов, а также для перевозки биологических материалов для исследований, доставки лекарственных препаратов до жителей отдаленных районов	Лада Гранта 219060 Легковой	2015	0	0	0	0	1
49	Государственное областное бюджетное учреждение здравоохранения "Кандалакшская центральная районная больница"	5102007438	Поликлиника	Амбулаторно	Автомобиль для доставки пациентов в медицинские организации, медицинских работников до места жительства пациентов, а также для перевозки биологических материалов для исследований, доставки лекарственных препаратов до жителей отдаленных районов	ГАЗ-31105 Легковой	2008	0	0	0	0	1
50	Государственное областное бюджетное учреждение здравоохранения "Кандалакшская центральная районная больница"	5102007438	Поликлиника	Амбулаторно	Автомобиль для доставки пациентов в медицинские организации, медицинских работников до места жительства пациентов, а также для перевозки биологических материалов для исследований, доставки лекарственных препаратов до жителей отдаленных районов	УАЗ ХАНТЕР Легковой	2015	0	0	0	0	1
51	Государственное областное бюджетное учреждение здравоохранения "Кандалакшская центральная районная больница"	5102007438	Поликлиника	Амбулаторно	Автомобиль для доставки пациентов в медицинские организации, медицинских работников до места жительства пациентов, а также для перевозки биологических материалов для исследований, доставки лекарственных препаратов до жителей отдаленных районов	ГАЗ-2217 Пассажирское	2009	0	0	0	0	1
52	Государственное областное бюджетное учреждение здравоохранения "Кандалакшская центральная районная больница"	5102007438	Поликлиника	Амбулаторно	Автомобиль для доставки пациентов в медицинские организации, медицинских работников до места жительства пациентов, а также для перевозки биологических материалов для исследований, доставки лекарственных препаратов до жителей отдаленных районов	ГАЗ-2217 Пассажирское	2009	0	0	0	0	1

№ п/п	Учреждение (полное наименование)	ИНН	Наименование структурного подразделения, использующего транспортное средство	Условия оказания медицинской помощи структурного подразделени (амбулаторно/стационарно)	Тип транспортного средства	Марка и модель транспортного средства (по ПТС)	Дата выпуска транспортного средства (по ПТС)	Транспортное средство подлежит замене в следующем году в расчете от даты выпуска (ед.)				
								2021	2022	2023	2024	2025
53	Государственное областное бюджетное учреждение здравоохранения "Кандалакшская центральная районная больница"	5102007438	Поликлиника	Амбулаторно	Автомобиль для доставки пациентов в медицинские организации, медицинских работников до места жительства пациентов, а также для перевозки биологических материалов для исследований, доставки лекарственных препаратов до жителей отдаленных районов	ГАЗ-2217 Пассажирское 6 мест	2009	0	0	0	0	1
54	Государственное областное бюджетное учреждение здравоохранения "Кандалакшская центральная районная больница"	5102007438	Поликлиника	Амбулаторно	Автомобиль для доставки пациентов в медицинские организации, медицинских работников до места жительства пациентов, а также для перевозки биологических материалов для исследований, доставки лекарственных препаратов до жителей отдаленных районов	ГАЗ-2217 Пассажирская 6 мест	2011	0	0	0	0	1
55	Государственное областное бюджетное учреждение здравоохранения "Кандалакшская центральная районная больница"	5102007438	Поликлиника Терский филиал (Беломорская, 23)	Амбулаторно	Автомобиль для доставки пациентов в медицинские организации, медицинских работников до места жительства пациентов, а также для перевозки биологических материалов для исследований, доставки лекарственных препаратов до жителей отдаленных районов	ГА ГАЗ-2217	2009	0	0	0	0	1
56	Государственное областное бюджетное учреждение здравоохранения "Ловозерская центральная районная больница"	5106050177	Поликлиника Ревда	Вне медицинской организации	Автомобиль для доставки пациентов в медицинские организации, медицинских работников до места жительства пациентов, а также для перевозки биологических материалов для исследований, доставки лекарственных препаратов до жителей отдаленных районов	Lada 210540	2009	0	0	0	0	1
57	Государственное областное бюджетное учреждение здравоохранения "Ловозерская центральная районная больница"	5106050177	Поликлиника Ревда	Вне медицинской организации	Автомобиль для доставки пациентов в медицинские организации, медицинских работников до места жительства пациентов, а также для перевозки биологических материалов для исследований, доставки лекарственных препаратов до жителей отдаленных районов	ГАЗ 322174	2006	0	0	0	0	1
58	Государственное областное бюджетное учреждение здравоохранения "Ловозерская центральная районная больница"	5106050177	Поликлиника Ревда	Вне медицинской организации	Автомобиль для доставки пациентов в медицинские организации, медицинских работников до места жительства пациентов, а также для перевозки биологических материалов для исследований, доставки лекарственных препаратов до жителей отдаленных районов	УАЗ 396254	2008	0	0	0	0	1
59	Государственное областное бюджетное учреждение здравоохранения "Ловозерская центральная районная больница"	5106050177	Поликлиника Ревда	Вне медицинской организации	Автомобиль для доставки пациентов в медицинские организации, медицинских работников до места жительства пациентов, а также для перевозки биологических материалов для исследований, доставки лекарственных препаратов до жителей отдаленных районов	ГАЗ 2217	2009	0	0	0	0	1

№ п/п	Учреждение (полное наименование)	ИНН	Наименование структурного подразделения, использующего транспортное средство	Условия оказания медицинской помощи структурного подразделени (амбулаторно/стационарно)	Тип транспортного средства	Марка и модель транспортного средства (по ПТС)	Дата выпуска транспортного средства (по ПТС)	Транспортное средство подлежит замене в следующем году в расчете от даты выпуска (ед.)				
								2021	2022	2023	2024	2025
60	Государственное областное бюджетное учреждение здравоохранения "Ловозерская центральная районная больница"	5106050177	Поликлиника Ревда	Вне медицинской организации	Автомобиль для доставки пациентов в медицинские организации, медицинских работников до места жительства пациентов, а также для перевозки биологических материалов для исследований, доставки лекарственных препаратов до жителей отдаленных районов	Lada 212140	2009	0	0	0	0	1
61	Государственное областное бюджетное учреждение здравоохранения "Ловозерская центральная районная больница"	5106050177	Поликлиника Ревда	Вне медицинской организации	Автомобиль для доставки пациентов в медицинские организации, медицинских работников до места жительства пациентов, а также для перевозки биологических материалов для исследований, доставки лекарственных препаратов до жителей отдаленных районов	ГАЗ 2217	2009	0	0	0	0	1
62	Государственное областное бюджетное учреждение здравоохранения "Ловозерская центральная районная больница"	5106050177	Поликлиника Ревда	Вне медицинской организации	Автомобиль для доставки пациентов в медицинские организации, медицинских работников до места жительства пациентов, а также для перевозки биологических материалов для исследований, доставки лекарственных препаратов до жителей отдаленных районов	ГАЗ 2217	2009	0	0	0	0	1
63	Государственное областное бюджетное учреждение здравоохранения "Оленегорская центральная городская больница"	5108900020	Детская поликлиника	Вне медицинской организации, Амбулаторно	Автомобиль для доставки пациентов в медицинские организации, медицинских работников до места жительства пациентов, а также для перевозки биологических материалов для исследований, доставки лекарственных препаратов до жителей отдаленных районов	UAZ PATRIOT	2007	0	0	0	0	1
64	Государственное областное бюджетное учреждение здравоохранения "Оленегорская центральная городская больница"	5108900020	Детская поликлиника	Вне медицинской организации, Амбулаторно	Автомобиль для доставки пациентов в медицинские организации, медицинских работников до места жительства пациентов, а также для перевозки биологических материалов для исследований, доставки лекарственных препаратов до жителей отдаленных районов	УАЗ 315195	2008	0	0	0	0	1
65	Государственное областное бюджетное учреждение здравоохранения "Оленегорская центральная городская больница"	5108900020	Поликлиника	Вне медицинской организации, Амбулаторно, В дневном стационаре	Автомобиль для доставки пациентов в медицинские организации, медицинских работников до места жительства пациентов, а также для перевозки биологических материалов для исследований, доставки лекарственных препаратов до жителей отдаленных районов	УАЗ 315195	2008	0	0	0	0	1
66	Государственное областное бюджетное учреждение здравоохранения "Оленегорская центральная городская больница"	5108900020	Поликлиника	Вне медицинской организации, Амбулаторно, В дневном стационаре	Автомобиль для доставки пациентов в медицинские организации, медицинских работников до места жительства пациентов, а также для перевозки биологических материалов для исследований, доставки лекарственных препаратов до жителей отдаленных районов	УАЗ 39629	2004	0	0	0	0	1

№ п/п	Учреждение (полное наименование)	ИНН	Наименование структурного подразделения, использующего транспортное средство	Условия оказания медицинской помощи структурного подразделени (амбулаторно/стационарно)	Тип транспортного средства	Марка и модель транспортного средства (по ПТС)	Дата выпуска транспортного средства (по ПТС)	Транспортное средство подлежит замене в следующем году в расчете от даты выпуска (ед.)				
								2021	2022	2023	2024	2025
67	Государственное областное бюджетное учреждение здравоохранения "Оленегорская центральная городская больница"	5108900020	Поликлиника	Вне медицинской организации, Амбулаторно, В дневном стационаре	Автомобиль для доставки пациентов в медицинские организации, медицинских работников до места жительства пациентов, а также для перевозки биологических материалов для исследований, доставки лекарственных препаратов до жителей отдаленных районов	УАЗ 39623	2007	0	0	0	0	1
68	Государственное областное бюджетное учреждение здравоохранения "Оленегорская центральная городская больница"	5108900020	Поликлиника	Вне медицинской организации, Амбулаторно, В дневном стационаре	Автомобиль для доставки пациентов в медицинские организации, медицинских работников до места жительства пациентов, а также для перевозки биологических материалов для исследований, доставки лекарственных препаратов до жителей отдаленных районов	LADA 219010	2015	0	0	0	0	1
69	Государственное областное бюджетное учреждение здравоохранения "Оленегорская центральная городская больница"	5108900020	Поликлиника	Вне медицинской организации, Амбулаторно, В дневном стационаре	Автомобиль для доставки пациентов в медицинские организации, медицинских работников до места жительства пациентов, а также для перевозки биологических материалов для исследований, доставки лекарственных препаратов до жителей отдаленных районов	UAZ PATRIOT	2015	0	0	0	0	1
70	Государственное областное бюджетное учреждение здравоохранения "Оленегорская центральная городская больница"	5108900020	Поликлиника	Вне медицинской организации, Амбулаторно, В дневном стационаре	Автомобиль для доставки пациентов в медицинские организации, медицинских работников до места жительства пациентов, а также для перевозки биологических материалов для исследований, доставки лекарственных препаратов до жителей отдаленных районов	УАЗ ССА 220621-01	2015	0	0	0	0	1
71	Государственное областное бюджетное учреждение здравоохранения "Оленегорская центральная городская больница"	5108900020	Поликлиника	Вне медицинской организации, Амбулаторно, В дневном стационаре	Автомобиль для доставки пациентов в медицинские организации, медицинских работников до места жительства пациентов, а также для перевозки биологических материалов для исследований, доставки лекарственных препаратов до жителей отдаленных районов	ГАЗ 2705	2009	0	0	0	0	1
72	Государственное областное бюджетное учреждение здравоохранения "Оленегорская центральная городская больница"	5108900020	Терапевтическое отделение	В дневном стационаре, Стационарно	Автомобиль для доставки пациентов в медицинские организации, медицинских работников до места жительства пациентов, а также для перевозки биологических материалов для исследований, доставки лекарственных препаратов до жителей отдаленных районов	УАЗ 396295	2009	0	0	0	0	1
73	Государственное областное бюджетное учреждение здравоохранения "Оленегорская центральная городская больница"	5108900020	Хирургическое отделение	В дневном стационаре, Стационарно	Автомобиль для доставки пациентов в медицинские организации, медицинских работников до места жительства пациентов, а также для перевозки биологических материалов для исследований, доставки лекарственных препаратов до жителей отдаленных районов	УАЗ 22069-04	2004	0	0	0	0	1

№ п/п	Учреждение (полное наименование)	ИНН	Наименование структурного подразделения, использующего транспортное средство	Условия оказания медицинской помощи структурного подразделени (амбулаторно/стационарно)	Тип транспортного средства	Марка и модель транспортного средства (по ПТС)	Дата выпуска транспортного средства (по ПТС)	Транспортное средство подлежит замене в следующем году в расчете от даты выпуска (ед.)				
								2021	2022	2023	2024	2025
74	Государственное областное бюджетное учреждение здравоохранения "Печенгская центральная районная больница"	5109800090	Дневной стационар при АПУ г. Заполярный	В дневном стационаре	Автомобиль для доставки пациентов в медицинские организации, медицинских работников до места жительства пациентов, а также для перевозки биологических материалов для исследований, доставки лекарственных препаратов до жителей отдаленных районов	ВАЗ 210540"Жигули"	2009	0	0	0	0	1
75	Государственное областное бюджетное учреждение здравоохранения "Печенгская центральная районная больница"	5109800090	Отделение сестринского ухода	Стационарно	Автомобиль для доставки пациентов в медицинские организации, медицинских работников до места жительства пациентов, а также для перевозки биологических материалов для исследований, доставки лекарственных препаратов до жителей отдаленных районов	ВАЗ 212140"НИВА"	2009	0	0	0	0	1
76	Государственное областное бюджетное учреждение здравоохранения "Печенгская центральная районная больница"	5109800090	Поликлиника г.Заполярный	Амбулаторно	Автомобиль для доставки пациентов в медицинские организации, медицинских работников до места жительства пациентов, а также для перевозки биологических материалов для исследований, доставки лекарственных препаратов до жителей отдаленных районов	VOLVO 940	1996	0	0	0	0	1
77	Государственное областное бюджетное учреждение здравоохранения "Печенгская центральная районная больница"	5109800090	Фельдшерско-акушерский пункт п. Корзуново	Амбулаторно	Автомобиль для доставки пациентов в медицинские организации, медицинских работников до места жительства пациентов, а также для перевозки биологических материалов для исследований, доставки лекарственных препаратов до жителей отдаленных районов	УАЗ Hanter	2015	0	0	0	0	1
78	Государственное областное бюджетное учреждение здравоохранения «Центральная районная больница ЗАТО г.Североморск»	5110100984	Амбулатория н.п. Североморск-3	Амбулаторно	Автомобиль для доставки пациентов в медицинские организации, медицинских работников до места жительства пациентов, а также для перевозки биологических материалов для исследований, доставки лекарственных препаратов до жителей отдаленных районов	УАЗ-315195 УАЗ-315195	2006	0	0	0	0	1
79	Государственное областное бюджетное учреждение здравоохранения «Центральная районная больница ЗАТО г.Североморск»	5110100984	Амбулатория п.г.т. Сафоново	Амбулаторно	Автомобиль для доставки пациентов в медицинские организации, медицинских работников до места жительства пациентов, а также для перевозки биологических материалов для исследований, доставки лекарственных препаратов до жителей отдаленных районов	UAZ Hunter UAZ Hunter	2015	0	0	0	0	1
80	Государственное областное бюджетное учреждение здравоохранения «Центральная районная больница ЗАТО	5110100984	Детская поликлиника	Амбулаторно	Автомобиль для доставки пациентов в медицинские организации, медицинских работников до места жительства пациентов, а также для перевозки биологических материалов для исследований, доставки лекарственных препаратов до жителей отдаленных районов	ВАЗ-21214 ВАЗ-21214	2007	0	0	0	0	1

№ п/п	Учреждение (полное наименование)	ИНН	Наименование структурного подразделения, использующего транспортное средство	Условия оказания медицинской помощи структурного подразделени (амбулаторно/стационарно)	Тип транспортного средства	Марка и модель транспортного средства (по ПТС)	Дата выпуска транспортного средства (по ПТС)	Транспортное средство подлежит замене в следующем году в расчете от даты выпуска (ед.)				
								2021	2022	2023	2024	2025
	г.Североморск»											
81	Государственное областное бюджетное учреждение здравоохранения «Центральная районная больница ЗАТО г.Североморск»	5110100984	Детская поликлиника	Амбулаторно	Автомобиль для доставки пациентов в медицинские организации, медицинских работников до места жительства пациентов, а также для перевозки биологических материалов для исследований, доставки лекарственных препаратов до жителей отдаленных районов	УАЗ-315195 УАЗ-315195	2007	0	0	0	0	1
82	Государственное областное бюджетное учреждение здравоохранения «Центральная районная больница ЗАТО г.Североморск»	5110100984	Детская поликлиника	Амбулаторно	Автомобиль для доставки пациентов в медицинские организации, медицинских работников до места жительства пациентов, а также для перевозки биологических материалов для исследований, доставки лекарственных препаратов до жителей отдаленных районов	ВАЗ-212140 ВАЗ-212140	2008	0	0	0	0	1
83	Государственное областное бюджетное учреждение здравоохранения «Центральная районная больница ЗАТО г.Североморск»	5110100984	Детская поликлиника	Амбулаторно	Автомобиль для доставки пациентов в медицинские организации, медицинских работников до места жительства пациентов, а также для перевозки биологических материалов для исследований, доставки лекарственных препаратов до жителей отдаленных районов	LADA VESTA	2019	0	0	0	0	1
84	Государственное областное бюджетное учреждение здравоохранения «Центральная районная больница ЗАТО г.Североморск»	5110100984	Женская консультация	Амбулаторно	Автомобиль для доставки пациентов в медицинские организации, медицинских работников до места жительства пациентов, а также для перевозки биологических материалов для исследований, доставки лекарственных препаратов до жителей отдаленных районов	ВАЗ-212140 ВАЗ-212140	2011	0	0	0	0	1
85	Государственное областное бюджетное учреждение здравоохранения «Центральная районная больница ЗАТО г.Североморск»	5110100984	Общеучрежденческий персонал	ОТСУТСТВУЕТ	Автомобиль для доставки пациентов в медицинские организации, медицинских работников до места жительства пациентов, а также для перевозки биологических материалов для исследований, доставки лекарственных препаратов до жителей отдаленных районов	ВАЗ 21310	2015	0	0	0	0	1

№ п/п	Учреждение (полное наименование)	ИНН	Наименование структурного подразделения, использующего транспортное средство	Условия оказания медицинской помощи структурного подразделени (амбулаторно/стационарно)	Тип транспортного средства	Марка и модель транспортного средства (по ПТС)	Дата выпуска транспортного средства (по ПТС)	Транспортное средство подлежит замене в следующем году в расчете от даты выпуска (ед.)				
								2021	2022	2023	2024	2025
86	Государственное областное бюджетное учреждение здравоохранения «Центральная районная больница ЗАТО г.Североморск»	5110100984	Общеучрежденческий персонал	ОТСУТСТВУЕТ	Автомобиль для доставки пациентов в медицинские организации, медицинских работников до места жительства пациентов, а также для перевозки биологических материалов для исследований, доставки лекарственных препаратов до жителей отдаленных районов	УАЗ 315195	2006	0	0	0	0	1
87	Государственное областное бюджетное учреждение здравоохранения «Центральная районная больница ЗАТО г.Североморск»	5110100984	Общеучрежденческий персонал	ОТСУТСТВУЕТ	Автомобиль для доставки пациентов в медицинские организации, медицинских работников до места жительства пациентов, а также для перевозки биологических материалов для исследований, доставки лекарственных препаратов до жителей отдаленных районов	LADA GRANTA 219010	2015	0	0	0	0	1
88	Государственное областное бюджетное учреждение здравоохранения «Центральная районная больница ЗАТО г.Североморск»	5110100984	Общеучрежденческий персонал	ОТСУТСТВУЕТ	Автомобиль для доставки пациентов в медицинские организации, медицинских работников до места жительства пациентов, а также для перевозки биологических материалов для исследований, доставки лекарственных препаратов до жителей отдаленных районов	ВАЗ 21310	2006	0	0	0	0	1
89	Государственное областное бюджетное учреждение здравоохранения «Центральная районная больница ЗАТО г.Североморск»	5110100984	Общеучрежденческий персонал	ОТСУТСТВУЕТ	Автомобиль для доставки пациентов в медицинские организации, медицинских работников до места жительства пациентов, а также для перевозки биологических материалов для исследований, доставки лекарственных препаратов до жителей отдаленных районов	ГАЗ 22177	2006	0	0	0	0	1
90	Государственное областное бюджетное учреждение здравоохранения «Центральная районная больница ЗАТО г.Североморск»	5110100984	Общеучрежденческий персонал	ОТСУТСТВУЕТ	Автомобиль для доставки пациентов в медицинские организации, медицинских работников до места жительства пациентов, а также для перевозки биологических материалов для исследований, доставки лекарственных препаратов до жителей отдаленных районов	LADA GRANTA 219010	2015	0	0	0	0	1
91	Государственное областное бюджетное учреждение здравоохранения «Центральная районная больница ЗАТО г.Североморск»	5110100984	Поликлиника	Амбулаторно	Автомобиль для доставки пациентов в медицинские организации, медицинских работников до места жительства пациентов, а также для перевозки биологических материалов для исследований, доставки лекарственных препаратов до жителей отдаленных районов	ВАЗ-21310 ВАЗ-21310	2006	0	0	0	0	1

№ п/п	Учреждение (полное наименование)	ИНН	Наименование структурного подразделения, использующего транспортное средство	Условия оказания медицинской помощи структурного подразделени (амбулаторно/стационарно)	Тип транспортного средства	Марка и модель транспортного средства (по ПТС)	Дата выпуска транспортного средства (по ПТС)	Транспортное средство подлежит замене в следующем году в расчете от даты выпуска (ед.)				
								2021	2022	2023	2024	2025
92	Государственное областное бюджетное учреждение здравоохранения «Центральная районная больница ЗАТО г.Североморск»	5110100984	Поликлиника	Амбулаторно	Автомобиль для доставки пациентов в медицинские организации, медицинских работников до места жительства пациентов, а также для перевозки биологических материалов для исследований, доставки лекарственных препаратов до жителей отдаленных районов	ВАЗ 213100	2008	0	0	0	0	1
93	Государственное областное бюджетное учреждение здравоохранения «Центральная районная больница ЗАТО г.Североморск»	5110100984	Поликлиника	Амбулаторно	Автомобиль для доставки пациентов в медицинские организации, медицинских работников до места жительства пациентов, а также для перевозки биологических материалов для исследований, доставки лекарственных препаратов до жителей отдаленных районов	ВАЗ-21310 ВАЗ-21310	2005	0	0	0	0	1

Перечень транспортных средств, планируемого к приобретению в медицинских организациях Мурманской области

№ п/п	Учреждение (полное наименование)	ИНН	Наименование структурного подразделения, использующего транспортное средство	Условия оказания медицинской помощи структурного подразделени (амбулаторно/ стационарно)	Тип транспортного средства	Транспортное средство, планируемое к приобретению в соответствующем году (ед.)				
						2021	2022	2023	2024	2025
1	Государственное областное бюджетное учреждение здравоохранения "Кандалакшская центральная районная больница"	5102007438	Поликлиника, ФАП (Лувеньга, Зареченск, Белое Море, Лесозаводский)	амбулаторно	Автомобиль для доставки пациентов в медицинские организации, медицинских работников до места жительства пациентов, а также для перевозки биологических материалов для исследований, доставки лекарственных препаратов до жителей отдаленных районов	2	0	0	6	0
2	Государственное областное бюджетное учреждение "Кольская центральная районная больница"	5105032633	Поликлиника (взрослая, детская), амбулатория, ФАП (п. Килпявр, п. Ура-губа, п.Шонгуй, п. Мишуково, п. Минькино, п.Лопарское, п.Причальное, п.Туманный, п. Териберка)	амбулаторно	Автомобиль для доставки пациентов в медицинские организации, медицинских работников до места жительства пациентов, а также для перевозки биологических материалов для исследований, доставки лекарственных препаратов до жителей отдаленных районов	3	0	3	11	0
3	Государственное областное бюджетное учреждение «Ловозерская центральная районная больница»	5106050177	Поликлиника	амбулаторно	Автомобиль для доставки пациентов в медицинские организации, медицинских работников до места жительства пациентов, а также для перевозки биологических материалов для исследований, доставки лекарственных препаратов до жителей отдаленных районов	0	0	0	5	0

№ п/п	Учреждение (полное наименование)	ИНН	Наименование структурного подразделения, использующего транспортное средство	Условия оказания медицинской помощи структурного подразделени (амбулаторно/ стационарно)	Тип транспортного средства	Транспортное средство, планируемое к приобретению в соответствующем году (ед.)				
						2021	2022	2023	2024	2025
4	Государственное областное бюджетное учреждение «Центральная районная больница ЗАТО г. Североморск»	5110100984	ФАП Щукозеро	амбулаторно	Автомобиль для доставки пациентов в медицинские организации, медицинских работников до места жительства пациентов, а также для перевозки биологических материалов для исследований, доставки лекарственных препаратов до жителей отдаленных районов	0	0	0	2	0
5	Государственное областное бюджетное учреждение здравоохранения "Печенгская центральная районная больница"	5109800101	Поликлиника	амбулаторно	Автомобиль для доставки пациентов в медицинские организации, медицинских работников до места жительства пациентов, а также для перевозки биологических материалов для исследований, доставки лекарственных препаратов до жителей отдаленных районов	1	0	0	4	0
6	Государственное областное автономное учреждение здравоохранения "Мончегорская центральная районная больница"	5107914486	Поликлиника Филиал в г. Ковдор	амбулаторно	Автомобиль для доставки пациентов в медицинские организации, медицинских работников до места жительства пациентов, а также для перевозки биологических материалов для исследований, доставки лекарственных препаратов до жителей отдаленных районов	0	0	0	5	0
7	Государственное областное автономное учреждение здравоохранения "Апатитско-Кировская центральная городская больница"	5118000861	Поликлиника	амбулаторно	Автомобиль для доставки пациентов в медицинские организации, медицинских работников до места жительства пациентов, а также для перевозки биологических материалов для исследований, доставки лекарственных препаратов до жителей отдаленных районов	0	0	0	2	0

Сводный перечень автотранспорта, планируемого к замене в Мурманской области

№ п/п	Наименование автотранспортного средства	Транспортное средство подлежит замене в следующем году в расчете от даты выпуска (ед.)					
		2021	2022	2023	2024	2025	Всего 2021-2025
1	Автомобиль для доставки пациентов в медицинские организации, медицинских работников до места жительства пациентов, а также для перевозки биологических материалов для исследований, доставки лекарственных препаратов до жителей отдаленных районов	0	0	0	0	93	93
	ИТОГО	0	0	0	0	93	93

Сводный перечень автотранспорта, планируемого к приобретению в Мурманской области

№ п/п	Наименование автотранспортного средства	Транспортное средство, планируемое к приобретению в соответствующем году (ед.)					
		2021	2022	2023	2024	2025	Всего 2021-2025
1	Автомобиль для доставки пациентов в медицинские организации, медицинских работников до места жительства пациентов, а также для перевозки биологических материалов для исследований, доставки лекарственных препаратов до жителей отдаленных районов	6	0	3	35	0	44
	ИТОГО	6	0	3	35	0	44

Раздел IX «Устранение дефицита кадров в первичном звене здравоохранения и повышение уровня их квалификации, в том числе в целях обеспечения возможности выбора медицинской организации и врача».

Нормативно правовые акты и предмет их регулирования

№	Нормативный правовой акт	Предмет регулирования
1	Постановление Правительства Мурманской области от 12.05.2014 № 243-ПП «Об оплате труда работников государственных областных, бюджетных, автономных и казенных учреждений Мурманской области»	Устанавливает на региональном уровне общие положения по следующим направлениям: - порядок установления окладов (должностных окладов) - порядок применения выплат компенсационного характера - порядок применения выплат стимулирующего характера - порядок применения доплат до минимального размера оплаты труда - особенности оплаты труда руководителей, заместителей руководителей и главных бухгалтеров - порядок формирования фонда оплаты труда работников
2	Приказ Министерства здравоохранения Мурманской области от 07.06.2019 № 361 «Об утверждении примерного Положения об оплате труда работников государственных областных бюджетных и автономных учреждений, подведомственных Министерству здравоохранения Мурманской области» (с изм.)	Примерным положением определяются: - минимальные размеры должностных окладов (окладов) по профессиональным квалификационным группам (далее - ПКГ) и минимальные размеры должностных окладов (окладов) по профессиям рабочих; - размеры, порядок и условия применения повышающих надбавок к должностным окладам (окладам); - порядок оплаты труда руководителей учреждений, подведомственных Министерству, их заместителей, главных бухгалтеров, начальников филиалов – главных врачей и начальников филиалов; - перечень, порядок и условия выплат компенсационного и стимулирующего характера; - порядок начисления доплаты до минимального размера оплаты труда; - порядок формирования фонда оплаты труда

Перечень выплат компенсационного характера

№ п/п	Наименование выплат компенсационного характера
1.	**Предусмотренные федеральными нормативными правовыми актами**

№ п/п	Наименование выплат компенсационного характера
1.1.	Выплаты работникам, занятым на работах с вредными и (или) опасными условиями труда, выплаты к окладам (должностным окладам) за работу в условиях, отклоняющихся от нормальных (при выполнении работ различной квалификации, совмещении профессий (должностей), расширении зоны обслуживания, сверхурочной работе, работе в ночное время, в выходные и нерабочие праздничные дни, исполнении обязанностей временно отсутствующего работника без освобождения от работы, надбавки за работу со сведениями, составляющими государственную тайну
2.	**Установленные нормативными правовыми актами субъекта Российской Федерации в качестве обязательных для введения в систему оплаты труда учреждений здравоохранения**
2.1.	Выплаты работникам, выплачиваемые за тру на работах с особой спецификой труда; за работу в сельской местности
3.	**Установлены на уровне учреждения**
3.1.	-

Перечень выплат стимулирующего характера

№ п/п	Наименование выплат стимулирующего характера
1.	**Установленные нормативными правовыми актами субъекта Российской Федерации в качестве обязательных для введения в систему оплаты труда учреждений здравоохранения**
1.1.	Повышающая надбавка к должностному окладу за квалификационную категорию
1.2.	Персональный повышающий коэффициент
1.3.	Повышающая надбавка к должностному окладу за выслугу лет (в конкретном учреждении)
1.4.	Повышающая надбавка к должностному окладу медицинским работникам, которым присвоена ученая степень, почетное звание
1.5.	Повышающая надбавка к должностному окладу за продолжительность непрерывной работы в учреждениях здравоохранения
1.6.	Стимулирующая надбавка за высокие результаты работы (сложность, напряженность, интенсивность, достижения (вклад) по занимаемой должности)
1.7.	Премии (за основные результаты работы, за выполнение особо важных или срочных работ, единовременные премии)
1.8.	Премии (за основные результаты работы, за выполнение особо важных или срочных работ, единовременные премии)

№ п/п	Наименование выплат стимулирующего характера
1.9.	За оказание дополнительной медицинской помощи: - врачам-терапевтам участковым, врачам-педиатрам участковым, врачам общей практики (семейным врачам), медицинским сестрам участковым врачей-терапевтов участковых, медицинским сестрам участковым врачей-педиатров участковых, медицинским сестрам врачей общей практики (семейных врачей); - медицинскому персоналу фельдшерско-акушерских пунктов (заведующим фельдшерско-акушерских пунктов, фельдшерам, акушеркам, медицинским сестрам, в том числе патронажным медицинским сестрам); - врачам, фельдшерам, медицинским сестрам учреждений и подразделений скорой медицинской помощи; - врачам, фельдшерам и медицинским сестрам отдаленных малокомплектных амбулаторий (врачебных участков), санитарам (санитаркам) отдаленных малокомплектных амбулаторий (врачебных участков), фельдшерско-акушерских пунктов, выездных бригад скорой медицинской помощи; - врачам, фельдшерам и медицинским сестрам специализированной (санитарно-авиационной) скорой медицинской помощи, санитарам (санитаркам) специализированной (санитарно-авиационной) скорой медицинской помощи, водителям выездных бригад автомобилей скорой медицинской помощи, в том числе специализированной (санитарно-авиационной) скорой медицинской помощи.
2.	**Установлены на уровне учреждения**
2.1.	За выполнение критериев эффективности деятельности (выполнения объемных и финансовых показателей);
2.2.	За основные результаты работы;
2.3.	За проведение диспансеризации детей-сирот и детей, находящихся в трудной жизненной ситуации, а также детей, оставшихся без попечения родителей, в том числе усыновлённых (удочерённых), принятых под опеку (попечительство) в приёмную или патронатную семью;
2.4.	За проведение диспансеризации взрослого населения;
2.5.	Премии ко Дню медицинского работника, в связи с профессиональными праздниками, Юбилейные даты, и т.п.

Штатная и среднесписочная численность врачей, человек

№	Категория	Январь-сентябрь 2019 г.	Январь-декабрь 2019 г.	Итог 2019 г. (данные Росстата)
1.	Штатная численность врачей	4 239,25	4 034,25	
	в том числе:			
2	штатная численность врачей, оказывающих первичную медико-санитарную помощь	2 044,75	1 477,75	
3	штатная численность врачей, оказывающих скорую медицинскую помощь	189,25	139,25	

№	Категория	Январь-сентябрь 2019 г.	Январь-декабрь 2019 г.	Итог 2019 г. (данные Росстата)
4	штатная численность врачей центральных районных больниц (районных больниц)	1 560,25	508,25	
5	Среднесписочная численность врачей	2 251,27	2 254,65	
	в том числе:			
6	среднесписочная численность врачей, оказывающих первичную медико-санитарную помощь	1 151,21	892,56	
7	среднесписочная численность врачей, оказывающих скорую медицинскую помощь	67,88	67,43	
8	среднесписочная численность врачей центральных районных больниц (районных больниц)	858,23	264,33	
9	Коэффициент совместительства врачей	1,12	1,35	
	в том числе:			
10	коэффициент совместительства врачей, оказывающих первичную медико-санитарную помощь	1,10	1,22	
11	коэффициент совместительства врачей, оказывающих скорую медицинскую помощь	1,62	1,75	
12.	коэффициент совместительства врачей центральных районных больниц (районных больниц)	1,08	1,57	

Штатная и среднесписочная численность среднего медицинского персонала (СМП), человек

№	Категория	Январь-сентябрь 2019 г.	Январь-декабрь 2019 г.
1	Штатная численность среднего медицинского персонала	8 922,75	8 741,00
	в том числе:		
2	штатная численность СМП, оказывающего первичную медико-санитарную помощь	3 475,75	2 780,50
3	штатная численность СМП, оказывающего скорую медицинскую помощь	809,75	803,75
4	штатная численность СМП центральных районных больниц (районных больниц)	3 732,50	1 478,50

№	Категория	Январь-сентябрь 2019 г.	Январь-декабрь 2019 г.
5	Среднесписочная численность СМП	6 121,14	6 099,92
	в том числе:		
6	среднесписочная численность СМП, оказывающего первичную медико-санитарную помощь	2 395,02	2 033,91
7	среднесписочная численность СМП, оказывающего скорую медицинскую помощь	500,70	512,44
8	среднесписочная численность СМП центральных районных больниц (районных больниц)	2 767,16	1 142,23
9	Коэффициент совместительства СМП	1,05	1,22
	в том числе:		
10	коэффициент совместительства СМП, оказывающего первичную медико-санитарную помощь	1,01	1,12
11	коэффициент совместительства СМП, оказывающего скорую медицинскую помощь	1,40	1,51
12	коэффициент совместительства СМП центральных районных больниц (районных больниц)	1,03	1,15

Штатная и среднесписочная численность младшего медицинского персонала (ММП), человек

№	Категория	Январь-сентябрь 2019 г.	Январь-декабрь 2019 г.
1.	Штатная численность ММП	1908,75	1836,75
	в том числе:		
2.	штатная численность ММП, оказывающего первичную медико-санитарную помощь	81,5	15,5
3.	штатная численность ММП, оказывающего скорую медицинскую помощь	173	143
4.	штатная численность ММП центральных районных больниц (районных больниц)	491,25	447,5
5.	Среднесписочная численность ММП	1400,2	1387,8
	в том числе:		
6.	среднесписочная численность ММП, оказывающего первичную медико-санитарную помощь	54,67	15,03
7.	среднесписочная численность ММП, оказывающего скорую медицинскую помощь	67,9	65,76

№	Категория	Январь-сентябрь 2019 г.	Январь-декабрь 2019 г.
8.	среднесписочная численность ММП центральных районных больниц (районных больниц)	419,5	392,05
9.	Коэффициент совместительства ММП	1,02	1,14
	в том числе:		
10.	коэффициент совместительства ММП оказывающего первичную медико-санитарную помощь	0,97	1,11
11.	коэффициент совместительства ММП, оказывающего скорую медицинскую помощь	1,75	1,78
12.	коэффициент совместительства ММП центральных районных больниц (районных больниц)	0,95	1,04

Средняя заработная плата врачей*

№	Категория	Январь-сентябрь 2019 г.	Январь-декабрь 2019 г.
1.	Заработная плата врачей в расчете на физическое лицо, рублей	100 577,19	104 359,10
	в том числе:		
2.	врачей, оказывающих первичную медико-санитарную помощь	85 658,13	89 125,93
3.	врачей, оказывающих скорую медицинскую помощь	102 671,32	105 972,35
4.	врачей центральных районных больниц (районных больниц)	81 139,34	97 296,48
5.	Заработная плата врачей в расчете на ставку, без учета заработной платы по внутреннему совместительству рублей	63 130,86	71 713,88
	в том числе:		
6.	врачей, оказывающих первичную медико-санитарную помощь	59 946,15	62 539,50
7.	врачей, оказывающих скорую медицинскую помощь	40 460,55	61 734,05
8.	врачей центральных районных больниц (районных больниц)	55 731,26	58 919,54
9.	Соотношение заработной платы врачей в расчете на ставку и в расчете на физическое лицо, раз	0,63	0,69
	в том числе:		
10.	врачей, оказывающих первичную медико-санитарную помощь	0,70	0,70

№	Категория	Январь-сентябрь 2019 г.	Январь-декабрь 2019 г.
11.	врачей, оказывающих скорую медицинскую помощь	0,39	0,58
12.	врачей центральных районных больниц (районных больниц)	0,69	0,61
* Без внешних совместителей			

Средняя заработная плата среднего медицинского персонала (СМП)*

№	Категория	Январь-сентябрь 2019 г.	Январь-декабрь 2019 г.
1.	Заработная плата СМП в расчете на физическое лицо, рублей	51 842,11	53 567,50
	в том числе:		
2.	СМП, оказывающего первичную медико-санитарную помощь	46 073,03	46 993,01
3.	СМП, оказывающего скорую медицинскую помощь	62 030,78	60 532,11
4.	СМП центральных районных больниц (районных больниц)	43 965,38	47 192,34
5.	Заработная плата СМП в расчете на ставку, без учета заработной платы по внутреннему совместительству, рублей	41 860,46	40 855,77
	в том числе:		
6.	СМП, оказывающего первичную медико-санитарную помощь	38 178,67	39 063,88
7.	СМП, оказывающего скорую медицинскую помощь	39 846,63	38 473,27
8.	СМП центральных районных больниц (районных больниц)	36 955,06	39 533,92
9.	Соотношение заработной платы врачей в расчете на ставку и в расчете на физическое лицо, раз	0,81	0,76
	в том числе:		
10.	СМП, оказывающего первичную медико-санитарную помощь	0,83	0,83
11.	СМП, оказывающего скорую медицинскую помощь	0,64	0,64
12.	СМП центральных районных больниц (районных больниц)	0,84	0,84
* Без внешних совместителей			

Средняя заработная плата младшего медицинского персонала (ММП)

№	Категория	Январь-сентябрь 2019 г.	Январь-декабрь 2019 г.
1.	Заработная плата ММП в расчете на физическое лицо, рублей	39 562,42	40 993,59
	в том числе:		
2.	ММП, оказывающего первичную медико-санитарную помощь	41 477,54	32 302,39
3.	ММП, оказывающего скорую медицинскую помощь	38 389,91	38 733,94
4.	ММП центральных районных больниц (районных больниц)	31 314,74	32 690,04
5.	Заработная плата ММП в расчете на ставку, без учета заработной платы по внутреннему совместительству, рублей	31 287,06	33 895,11
	в том числе:		
6.	ММП, оказывающего первичную медико-санитарную помощь	37 197,18	29 424,54
7.	ММП, оказывающего скорую медицинскую помощь	21 937,09	21 404,57
8.	СМП центральных районных больниц (районных больниц)	29 113,85	29 996,79
9.	Соотношение заработной платы ММП в расчете на ставку и в расчете на физическое лицо, раз	0,79	0,83
	в том числе:		
10.	ММП, оказывающего первичную медико-санитарную помощь	0,90	0,91
11.	ММП, оказывающего скорую медицинскую помощь	0,57	0,55
12.	СМП центральных районных больниц (районных больниц)	0,93	0,92
* Без внешних совместителей			

Структура начисленной заработной платы медицинских работников учреждений здравоохранения Мурманской области

№	Категория	Начисленная заработная плата (всего)	в том числе:		
			Оклады	Компенсационные выплаты	Стимулирующие выплаты
на основе данных за январь - сентябрь 2019 г.					
1	Врачи	100%	25,1%	14,7%	60,2%
2	СМП	100%	27,8%	21,3%	50,9%
3	ММП	100%	28,0%	30,0%	42,0%
на основе данных за январь - декабрь 2019 г.					

№	Категория	Начисленная заработная плата (всего)	в том числе:		
			Оклады	Компенсационные выплаты	Стимулирующие выплаты
1	Врачи	100%	25,1%	13,9%	61,0%
2	СМП	100%	27,8%	20,1%	52,1%
3	ММП	100%	28,0%	29,9%	42,1%

Структура начисленной заработной платы медицинских работников, оказывающих первичную медико-санитарную помощь

№	Категория	Начисленная заработная плата (всего)	В том числе:		
			Оклады	Компенсационные выплаты	Стимулирующие выплаты
на основе данных за январь - сентябрь 2019 г.					
1	Врачи	100%	28,7%	10,1%	61,2%
2	СМП	100%	29,2%	14,6%	56,2%
3	ММП	100%	29,3%	20,9%	49,8%
на основе данных за январь - декабрь 2019 г.					
1	Врачи	100%	28,7%	10,1%	61,2%
2	СМП	100%	29,2%	14,6%	56,2%
3	ММП	100%	29,3%	20,9%	49,8%

Структура начисленной заработной платы медицинских работников, оказывающих скорую медицинскую помощь

№	Категория	Начисленная заработная плата (всего)	В том числе:		
			Оклады	Компенсационные выплаты	Стимулирующие выплаты
на основе данных за январь - сентябрь 2019 г.					
1	Врачи	100%	27,8%	24,5%	47,7%
2	СМП	100%	28,1%	27,5%	44,4%
3	ММП	100%	29,4%	33,0%	37,6%
на основе данных за январь - декабрь 2019 г.					
1	Врачи	100%	27,8%	24,5%	47,7%
2	СМП	100%	28,1%	27,5%	44,4%
3	ММП	100%	29,4%	33,0%	37,6%

Структура начисленной заработной платы медицинских работников центральных районных больниц (районных больниц)

№	Категория	Начисленная заработная плата (всего)	В том числе:		
			Оклады	Компенсационные выплаты	Стимулирующие выплаты
на основе данных за январь - сентябрь 2019 г.					
1	Врачи	100%	25,9%	18,8%	55,4%

№	Категория	Начисленная заработная плата (всего)	В том числе:		
			Оклады	Компенсационные выплаты	Стимулирующие выплаты
2	СМП	100%	29,4%	28,4%	42,2%
3	ММП	100%	30,9%	43,7%	25,4%
на основе данных за январь - декабрь 2019 г.					
1	Врачи	100%	25,9%	18,8%	55,4%
2	СМП	100%	29,4%	28,4%	42,2%
3	ММП	100%	30,9%	43,7%	25,4%

Распределение средств, направленных на выплаты стимулирующего характера медицинским работникам учреждений здравоохранения

№	Категория	Стимулирующие выплаты (всего)	В том числе:		
			установленные в фиксированном размере	выплачиваемые по показателям эффективности	Выплачива-емые по решению руководителя
на основе данных за январь - сентябрь 2019 г.					
1	Врачи	100%	18,5%	51,2%	30,3%
2	СМП	100%	27,4%	49,4%	23,2%
3	ММП	100%	19,1%	49,9%	31,0%
на основе данных за январь - декабрь 2019 г.					
1	Врачи	100%	18,5%	51,2%	30,3%
2	СМП	100%	27,4%	49,4%	23,2%
3	ММП	100%	19,1%	49,9%	31,0%

Распределение средств, направленных на выплаты стимулирующего характера, медицинским работникам, оказывающим первичную медико-санитарную помощь

№	Категория	Стимулирующие выплаты (всего)	В том числе:		
			установленные в фиксированном размере	выплачиваемые по показателям эффективности	выплачиваем ые по решению руководителя
на основе данных за январь - сентябрь 2019 г.					
1	Врачи	100%	22,1%	47,6%	30,3%
2	СМП	100%	27,1%	44,6%	28,3%
3	ММП	100%	33,1%	57,0%	9,9%
на основе данных за январь - декабрь 2019 г.					
1	Врачи	100%	22,1%	47,6%	30,3%
2	СМП	100%	27,1%	44,6%	28,3%
3	ММП	100%	33,1%	57,0%	9,9%

Распределение средств, направленных на выплаты стимулирующего характера, медицинским работникам, оказывающим скорую медицинскую помощь

№	Категория	Стимулирующие выплаты (всего)	В том числе:		
			установленные в фиксированном размере	выплачиваемые по показателям эффективности	выплачиваемые по решению руководителя
на основе данных за январь - сентябрь 2019 г.					
1	Врачи	100%	23,3%	28,4%	48,2%
2	СМП	100%	25,9%	31,5%	42,6%
3	ММП	100%	9,7%	16,7%	73,6%
на основе данных за январь - декабрь 2019 г.					
1	Врачи	100%	23,3%	28,4%	48,2%
2	СМП	100%	25,9%	31,5%	42,6%
3	ММП	100%	9,7%	16,7%	73,6%

Распределение средств, направленных на выплаты стимулирующего характера, медицинским работникам центральных районных больниц (районных больниц)

№	Категория	Стимулирующие выплаты (всего)	В том числе:		
			установленные в фиксированном размере	выплачиваемые по показателям эффективности	выплачиваемые по решению руководителя
на основе данных за январь - сентябрь 2019 г.					
1	Врачи	100%	36,9%	26,5%	36,6%
2	СМП	100%	56,8%	19,4%	23,8%
3	ММП	100%	49,4%	3,2%	47,4%
на основе данных за январь - декабрь 2019 г.					
1	Врачи	100%	36,9%	26,5%	36,6%
2	СМП	100%	56,8%	19,4%	23,8%
3	ММП	100%	49,4%	3,2%	47,4%

Распределение работников в зависимости от отработанного времени

№	Категория	Количество занятых ставок																				
		Всего работников	До 0,1	От 0,11до 0,25	От 0,251до 0,3	От 0,,31 до 04	От 0,41 до 0,5	От 0,51 до 0,6	От 0,61 до 0,7	От 0,71 до 0,8	От 0,81 до 0,9	От 0,91 до 0,99	1	От 1,1 до 1,2	От 1,21 до1,3	От 1,31до 1,4	От 1,41 до 1,5	От 1,51 до 1,6	От 1,61 до 1,7	От 1,71 до 1,8	От 1,81 до 1,9	От 1,91 до 2
на основе данных за январь-сентябрь 2019 г.																						
1	Врачи	100%	1,6	5,5	1,2	1,7	8,7	3,1	2,1	4,8	1,6	1,8	34,4	2,6	7,6	1,9	12,2	1,1	1	2,5	0,7	3,9
2	СМП	100%	1,6	1,2	1	1,2	3,6	4,5	2,2	3,9	2,1	1,5	45,5	3,8	7,9	1,7	11,9	1,3	0,7	2,3	0,4	1,7
3	ММП	100%	1,5	6,2	1,2	2,1	23,2	0,4	0,3	1,8	0,7	0,3	29,3	1	11,4	0,9	11,4	0,4	1,2	1	0,3	5,4
на основе данных за январь-декабрь 2019 г.																						
4	Врачи	100%	1,6	5,5	1,2	1,7	8,7	3,1	2,1	4,8	1,6	1,8	34,4	2,6	7,6	1,9	12,2	1,1	1	2,5	0,7	3,9
5	СМП	100%	1,6	1,2	1	1,2	3,6	4,5	2,2	3,9	2,1	1,5	45,5	3,8	7,9	1,7	11,9	1,3	0,7	2,3	0,4	1,7
6	ММП	100%	1,5	6,2	1,2	2,1	23,2	0,4	0,3	1,8	0,7	0,3	29,3	1	11,4	0,9	11,4	0,4	1,2	1	0,3	5,4

Из таблицы следует, что 34,4 % врачей работают на одну ставку, 65,6 % врачей совмещают работу на разных должностях; 45,5 % средних медицинских работников работают на одну ставку, 54,6 % средних медицинских работников совмещат работу на разных должностях; 29,3 % средних медицинских работников работают на одну ставку, 70,7 % младших медицинских работников совмещат работу на разных должностях.

Распределение работников по числу трудовых договоров с учреждением (на основе данных за сентябрь 2019 г)

№	Категория		Заключено трудовых договоров					
		Всего работников	1	2	3	4	5	6 и более
на основе данных за январь-сентябрь 2019 г.								
1	Врачи	100%	56,6	36,5	5,8	0,6	0,3	0,2
2	СМП	100%	60,1	37,1	2,7	0,1	0	0
3	ММП	100%	67,1	31,4	1,2	0,3	0	0
на основе данных за январь-декабрь 2019 г.								
4	Врачи	100%	56,6	36,5	5,8	0,6	0,3	0,2
5	СМП	100%	60,1	37,1	2,7	0,1	0	0
6	ММП	100%	67,1	31,4	1,2	0,3	0	0

Из таблицы следует, что 34,4 % врачей работают на одну ставку, 65,6 % врачей совмещают работу на разных должностях; 45,5 % средних медицинских работников работают на одну ставку, 54,6 % средних медицинских работников совмещает работу на разных должностях; 29,3 % средних медицинских работников работают на одну ставку, 70,7 % младших медицинских работников совмещает работу на разных должностях

Штатная численность медицинских работников

№ п/п	Наименование показателя	Динамика значений показателя по годам							2025 к 2019
		2019	2020	2021	2022	2023	2024	2025	
1.	Норма труда в среднем на 1 работника (на ставку)*	4720,65	4523,96	4327,27	4130,58	4032,23	3933,88	3933,88	83
2.	Численность обслуживаемого населения, тыс. человек	1004,18	995,8	986	976,4	966,7	957,2	957,2	95
3.	Нормативная штатная численность медицинских работников, шт. ед.	21164,8	21168,1	21169,3	21172,8	21169,2	21174,3	21174,3	100
4.	Коэффициент геолокации	1	1	1	1	1	1	1	1
5.	Расчетная штатная численность медицинских работников	21164,8	21168,1	21169,3	21172,8	21169,2	21174,3	21174,3	100
6.	Штатная численность медицинских работников	19364,5	19365	19365,5	19366	19366,5	19367	19367	100

7.	Соотношение расчетной и фактической штатной численности, %	-	-	-	-	-	-	-	-

Коэффициент совместительства

«Коэффициент совместительства врачи»

№ п/п	Наименование показателя	Динамика значений показателя по годам							2025 к 2019
		2019	2020	2021	2022	2023	2024	2025	
1.	Коэффициент совместительства (не более)	1,63	1,6	1,5	1,4	1,3	1,2	1,2	74
2.	динамика к 2019 году, %	1	98,2	93,8	93,3	92,8	92,3	92,3	-

«Коэффициент совместительства средний медицинский персонал»

№ п/п	Наименование показателя	Динамика значений показателя по годам							2025 к 2019
		2019	2020	2021	2022	2023	2024	2025	
1.	Коэффициент совместительства (не более)	1,5	1,5	1,5	1,4	1,3	1,2	1,2	80
2.	динамика к 2019 году, %	1	1	1	93,3	92,8	92,3	92,3	-

«Коэффициент совместительства младший медицинский персонал»

№ п/п	Наименование показателя	Динамика значений показателя по годам							2025 к 2019
		2019	2020	2021	2022	2023	2024	2025	
1.	Коэффициент совместительства (не более)	1,85	1,7	1,6	1,5	1,3	1,2	1,2	65
2.	динамика к 2019 году, %	1	91,8	94,1	93,7	86,6	92,3	92,3	-

«Коэффициент совместительства врачи, занятые в первичном звене»

№ п/п	Наименование показателя	Динамика значений показателя по годам							2025 к 2019
		2019	2020	2021	2022	2023	2024	2025	
1.	Коэффициент совместительства (не более)	1,5	1,5	1,5	1,4	1,3	1,2	1,2	80
2.	динамика к 2019 году, %	1	1	1	93,3	92,8	92,3	92,3	-

«Коэффициент совместительства средний медицинский персонал, занятый в первичном звене»

№ п/п	Наименование показателя	Динамика значений показателя по годам							2025 к 2019
		2019	2020	2021	2022	2023	2024	2025	

1.	Коэффициент совместительства (не более)	1,5	1,5	1,5	1,4	1,3	1,2	1,2	80
2.	динамика к 2019 году, %	1	1	1	93,3	92,8	92,3	92,3	-
«Коэффициент совместительства врачи скорой медицинской помощи»									
№ п/п	**Наименование показателя**	**Динамика значений показателя по годам**							**2025 к 2019**
		2019	**2020**	**2021**	**2022**	**2023**	**2024**	**2025**	
1.	Коэффициент совместительства (не более)	1,8	1,7	1,6	1,5	1,3	1,2	1,2	67
2.	динамика к 2019 году, %	1	94,4	94,1	93,7	86,6	92,3	92,3	-
«Коэффициент совместительства средний медицинский персонал скорой медицинской помощи»									
№ п/п	**Наименование показателя**	**Динамика значений показателя по годам**							**2025 к 2019**
		2019	**2020**	**2021**	**2022**	**2023**	**2024**	**2025**	
1.	Коэффициент совместительства (не более)	1,4	1,4	1,4	1,3	1,3	1,2	1,2	86
2.	динамика к 2019 году, %	1	1	1	92,8	1	92,3	92,3	-
«Коэффициент совместительства врачи ЦРБ»									
№ п/п	**Наименование показателя**	**Динамика значений показателя по годам**							**2025 к 2019**
		2019	**2020**	**2021**	**2022**	**2023**	**2024**	**2025**	
1.	Коэффициент совместительства (не более)	1,84	1,7	1,6	1,5	1,3	1,2	1,2	65
2.	динамика к 2019 году, %	1	92,3	94,1	93,7	86,6	92,3	92,3	-
«Коэффициент совместительства средний медицинский персонал ЦРБ»									
№ п/п	**Наименование показателя**	**Динамика значений показателя по годам**							**2025 к 2019**
		2019	**2020**	**2021**	**2022**	**2023**	**2024**	**2025**	
1.	Коэффициент совместительства (не более)	1,3	1,3	1,3	1,3	1,2	1,2	1,2	92
2.	динамика к 2019 году, %	1	1	1	1	92,3	1	92,3	-

Доля окладов в структуре заработной платы

№	Наименование показателя	Динамика значений показателя по годам							2025 к 2019
		2019	2020	2021	2022	2023	2024	2025	
1	Доля окладов в структуре заработной платы врачей*,%	25,1	25,1	55,0	55,0	55,0	55,0	55,0	2,19
2	Доля окладов в структуре заработной платы среднего медицинского персонала*,%	27,8	27,8	55,0	55,0	55,0	55,0	55,0	1,98
3	Доля окладов в структуре заработной платы младшего медицинского персонала*,%	28,0	28,0	55,0	55,0	55,0	55,0	55,0	1,96
4	Доля окладов в структуре заработной платы врачей, занятых в первичном звене*,%	28,7	28,7	55,0	55,0	55,0	55,0	55,0	1,92
5	Доля окладов в структуре заработной платы среднего медицинского персонала, занятого в первичном звене*,%	29,2	29,2	55,0	55,0	55,0	55,0	55,0	1,88
6	Доля окладов в структуре заработной платы врачей скорой медицинской помощи*,%	27,8	27,8	55,0	55,0	55,0	55,0	55,0	1,98
7	Доля окладов в структуре заработной платы среднего медицинского персонала скорой медицинской помощи*,%	28,1	28,1	55,0	55,0	55,0	55,0	55,0	1,96
8	Доля окладов в структуре заработной платы врачей ЦРБ (РБ)*,%	25,9	25,9	55,0	55,0	55,0	55,0	55,0	2,12
9	Доля окладов в структуре заработной платы врачей среднего медицинского персонала ЦРБ (РБ)*,%	29,4	29,4	55,0	55,0	55,0	55,0	55,0	1,87
* Без учета выплат по районному регулированию оплаты труда									

Доля отраслевых выплат компенсационного характера в структуре заработной платы

Наименование показателя	Динамика значений показателя по годам							2025 к 2019
	2019	2020	2021	2022	2023	2024	2025	
Доля отраслевых выплат компенсационного характера в структуре заработной платы врачей	21,8	19,4	15,0	15,0	15,0	15,0	15,0	0,69
Доля отраслевых выплат компенсационного характера в структуре заработной платы среднего медицинского персонала	23,2	21,2	15,0	15,0	15,0	15,0	15,0	0,65
Доля отраслевых выплат компенсационного характера в структуре заработной платы младшего медицинского персонала	11,8	10,7	15,0	15,0	15,0	15,0	15,0	1,27
Доля отраслевых выплат компенсационного характера в структуре заработной платы врачей, занятых в первичном звене	10,1	10,1	15,0	15,0	15,0	15,0	15,0	1,49
Доля отраслевых выплат компенсационного характера в структуре заработной платы среднего медицинского персонала, занятого в первичном звене	10,4	10,4	15,0	15,0	15,0	15,0	15,0	1,45
Доля отраслевых выплат компенсационного характера в структуре заработной платы врачей скорой медицинской помощи	12,7	11,7	15,0	15,0	15,0	15,0	15,0	1,19
Доля отраслевых выплат компенсационного характера в структуре заработной платы среднего медицинского персонала скорой медицинской помощи	13,0	12,0	15,0	15,0	15,0	15,0	15,0	1,16

Наименование показателя	Динамика значений показателя по годам							2025 к 2019
	2019	2020	2021	2022	2023	2024	2025	
Доля отраслевых выплат компенсационного характера в структуре заработной платы врачей ЦРБ (РБ)	42,6	31,6	15,0	15,0	15,0	15,0	15,0	0,48
Доля отраслевых выплат компенсационного характера в структуре заработной платы среднего медицинского персонала ЦРБ (РБ)	46,3	34,3	15,0	15,0	15,0	15,0	15,0	0,32

Доля отраслевых выплат стимулирующего характера в структуре заработной платы

Наименование показателя	Динамика значений показателя по годам							2025 к 2019
	2019	2020	2021	2022	2023	2024	2025	
Расходы на выплаты стимулирующего характера в структуре заработной платы врачей	53,1	55,5	30,0	30,0	30,0	30,0	30,0	0,6
Расходы на выплаты стимулирующего характера в структуре заработной платы среднего медицинского персонала	49,0	51,0	30,0	30,0	30,0	30,0	30,0	0,6
Расходы на выплаты стимулирующего характера в структуре заработной платы младшего медицинского персонала	60,2	61,3	30,0	30,0	30,0	30,0	30,0	0,5
Расходы на выплаты стимулирующего характера в структуре заработной платы врачей, занятых в первичном звене	61,2	61,2	30,0	30,0	30,0	30,0	30,0	0,5
Расходы на выплаты стимулирующего характера в структуре заработной платы среднего медицинского персонала, занятого в первичном звене	60,4	60,4	30,0	30,0	30,0	30,0	30,0	0,5

Наименование показателя	Динамика значений показателя по годам							2025 к 2019
	2019	2020	2021	2022	2023	2024	2025	
Расходы на выплаты стимулирующего характера в структуре заработной платы врачей скорой медицинской помощи	59,5	60,5	30,0	30,0	30,0	30,0	30,0	0,5
Расходы на выплаты стимулирующего характера в структуре заработной платы среднего медицинского персонала скорой медицинской помощи	58,9	59,9	30,0	30,0	30,0	30,0	30,0	0,5
Расходы на выплаты стимулирующего характера в структуре заработной платы врачей ЦРБ (РБ)	31,5	42,5	30,0	30,0	30,0	30,0	30,0	1,0
Расходы на выплаты стимулирующего характера в структуре заработной платы среднего медицинского персонала ЦРБ (РБ)	24,3	36,3	30,0	30,0	30,0	30,0	30,0	1,2

Динамика количества штатных должностей и физических лиц для модернизируемых объектов (изменение типа)

1. ГОБУЗ Кандалакшская центральная районная больница»

1.1. Вид модернизации – преобразование структурного подразделения. Преобразование структурного подразделения Зеленоборский филиал ГОБУЗ «Кандалакшская ЦРБ (в составе которого: терапевтическое отделение, поликлиническое отделение, бригада скорой медицинской помощи) в амбулаторию (с подстанцией скорой помощи и дневным стационаром) н.п.Зеленоборский ГОБУЗ «Кандалакшская ЦРБ. Количество обслуживаемого населения 5813 человек. Завершение строительства 2022 год.

	Количество штатных должностей на 2020 год, ед.	Количество физических лиц на 2020, человек	Количество штатных должностей на 2021 год, ед.	Количество физических лиц на 2021, человек	Количество штатных должностей на 2022 год, ед.	Количество физических лиц на 2022, человек	Количество штатных должностей на 2023 год, ед.	Количество физических лиц на 2023, человек	Количество штатных должностей на 2024 год, ед.	Количество физических лиц на 2024, человек	Количество штатных должностей на 2025 год, ед.	Количество физических лиц на 2025, человек	Итоговое отклонение от штатного расписания 2019 года	Итоговое отклонение от физических лиц в 2019 году	Обоснование изменения штатаного расписания
Врачи	15,5	11	15,5	11	15	11	15	11	15	11	15	11	-0,5	0	Введение в штатное расписание нового структурного подразделения
Средний медицинский персонал	31,75	44	31,75	44	29,75	44	29,75	44	29,75	44	29,75	44	-2	0	

2.ГОБУЗ "Печенгская центральная районная больница"

2.1. Вид модернизации - преобразование структурного подразделения. Строительство в 2021 году ФАП н.п. Раякоски ГОБУЗ "Печенгская ЦРБ" взамен существующего в н.п. Раякоски кабинета фельдшера поликлиники п.Никель ГОБУЗ "Печенгская ЦРБ". Количество обслуживаемого населения 145 человек.

	Количество штатных должностей на 2020 год, ед.	Количество физических лиц на 2020, человек	Количество штатных должностей на 2021 год, ед.	Количество физических лиц на 2021, человек	Количество штатных должностей на 2022 год, ед.	Количество физических лиц на 2022, человек	Количество штатных должностей на 2023 год, ед.	Количество физических лиц на 2023, человек	Количество штатных должностей на 2024 год, ед.	Количество физических лиц на 2024, человек	Количество штатных должностей на 2025 год, ед.	Количество физических лиц на 2025, человек	Итоговое отклонение от штатного расписания 2019 года	Итоговое отклонение от физических лиц в 2019 году	Обоснование изменения штатаного расписания
Средний медицинский персонал	1	1	1	1	1	1	1	1	1	1	1	1	0	0	Введение в штатное расписание нового структурного подразделения (ФАП) взамен существующего (кабинет фельдшера поликлиники)

2.2. Вид модернизации - преобразование структурного подразделения. Строительство в 2023 году нового здания ФАП н.п Спутник ГОБУЗ "Печенгская ЦРБ" взамен существующего в н.п Спутник кабинета врача общей практики амбулатории пгт Печенга ГОБУЗ "Печенгская ЦРБ". Количество обслуживаемого населения 950 человек.

	Количество штатных должностей на 2020 год, ед.	Количество физических лиц на 2020, человек	Количество штатных должностей на 2021 год, ед.	Количество физических лиц на 2021, человек	Количество штатных должностей на 2022 год, ед.	Количество физических лиц на 2022, человек	Количество штатных должностей на 2023 год, ед.	Количество физических лиц на 2023, человек	Количество штатных должностей на 2024 год, ед.	Количество физических лиц на 2024, человек	Количество штатных должностей на 2025 год, ед.	Количество физических лиц на 2025, человек	Итоговое отклонение от штатного расписания 2019 года	Итоговое отклонение от физических лиц в 2019 году	Обоснование изменения штатаного расписания
Врачи	1	1	1	1	1	1	1	1	1	1	0	0	-1	-1	Введение в штатное расписание нового структурного подразделения (ФАП) взамен существующего (кабинет врача ВОП амбулатории)
Средний медицинский персонал	1	1	1	1	1	1	1	1	1	1	2	2	1	0	

2.3. Вид модернизации - преобразование структурного подразделения. Строительство в 2023 году нового здания ФАП н.п Лиинахамари ГОБУЗ "Печенгская ЦРБ" взамен существующего в н.п Лиинахамари кабинета фельдшера амбулатории пгт Печенга ГОБУЗ "Печенгская ЦРБ". Количество обслуживаемого населения 467 человек.

	Количество штатных должностей на 2020 год, ед.	Количество физических лиц на 2020, человек	Количество штатных должностей на 2021 год, ед.	Количество физических лиц на 2021, человек	Количество штатных должностей на 2022 год, ед.	Количество физических лиц на 2022, человек	Количество штатных должностей на 2023 год, ед.	Количество физических лиц на 2023, человек	Количество штатных должностей на 2024 год, ед.	Количество физических лиц на 2024, человек	Количество штатных должностей на 2025 год, ед.	Количество физических лиц на 2025, человек	Итоговое отклонение от штатного расписания 2019 года	Итоговое отклонение от физических лиц в 2019 году	Обоснование изменения штатаного расписания
Средний медицинский персонал	1	0	1	0	1	0	1	1	1	1	1	1	0	+1	Введение в штатное расписание нового структурного подразделения (ФАП) взамен существующего (кабинет фельдшера амбулатории)

Источники и сроки привлечения врачей медицинской организацией в 2021-2025 годах

Наименование медицинской организации	Наименование структурного подразделения	Должность, на которую необходимо привлечь медицинского работника*	Срок, до которого необходимо привлечь медицинского работника (в соответствии с датой завершения модернизации медицинской организации)	Источник привлечения медицинского работника (в случае трудоустройства после обучения указывается вид подготовки и сроки завершения подготовки)	Плановый срок трудоустройства специалиста	Совместительство (внутреннее/внешнее), основная должность (в случае внешнего совместительства указывается организация по основной должности)	Коэффициент совмещения	Ответственный от РОИВ за реализацию мероприятия(в должности не ниже заместителя руководителя РОИВ)
2023								
ГОАУЗ «Мончегорская ЦРБ»	амбулатория н.п. 27 км железной дороги Мончегорск-Оленья	Заведующий врачебной амбулаторией– врач-терапевт, врач-терапевт участковый, врач-педиатр участковый,	31.12.2023	Меры социальной поддержки («Земский доктор», региональные подъемные (закон Мурманской области от 25.12.2012 №1572-01-ЗМО)),	30.12.2023	--	--	Первый заместитель министра здравоохранения Мурманской области И.В. Анискова
		врач-хирург		внутреннее соместительство		внутреннее соместительство ГОАУЗ «Мончегорская ЦРБ»	1,2	
		врач-акушер-гинеколог						

* В соответствии с Приказом Минздрава России от 20.12.2012 N 1183н (ред. от 01.08.2014) Об утверждении номенклатуры должностей медицинских работников и фармацевтических работников

Источники и сроки привлечения среднего медицинского персонала медицинской организацией в 2021-2025 годах

Наименование медицинской организации	Наименование структурного подразделения	Должность, на которую необходимо привлечь медицинского работника*	Срок, до которого необходимо привлечь медицинского работника (в соответствии с датой завершения модернизации медицинской организации)	Источник привлечения медицинского работника (в случае трудоустройства после обучения указывается вид подготовки и сроки завершения подготовки)	Плановый срок трудоустройства специалиста	Совместительство (внутреннее/внешнее), основная должность (в случае внешнего совместительства указывается организация по основной должности)	Коэффициент совмещения	Ответственный от РОИВ за реализацию мероприятия(в должности не ниже заместителя руководителя РОИВ)
2023								
ГОБУЗ «Печегская ЦРБ	ФАП н.п. Спутник	Заведующий ФАП-фельдшер, акушерка	31.12.2025	ГАПОУ МО «Кольский медицинский колледж»	30.12.2025	--	--	Первый заместитель министра здравоохранения Мурманской области И.В. Анискова
ГОАУЗ «Мончегорская ЦРБ»	амбулатория н.п. 27 км железной дороги Мончегорск-Оленья	Старшая медицинская сестра, медицинская сестра врача-терапевт участковая,медицинская сестра врача-педиатра участковая, медицинская сестра процедурной	31.12.2023	ГАПОУ МО «Кольский медицинский колледж», внутреннее соместительство	30.12.2023	--	--	Первый заместитель министра здравоохранения Мурманской области И.В. Анискова
		акушерка				внутреннее соместительство ГОАУЗ «Мончегорская ЦРБ»	1,2	
2025								
ГОБУЗ «Кандалакшская ЦРБ»	ФАП н.п. Кузомень	Заведующий ФАП-фельдшер	31.12.2025	ГАПОУ МО «Кольский медицинский колледж»	30.09.2025	--	--	Первый заместитель министра здравоохранения Мурманской области И.В. Анискова

* В соответствии с Приказом Минздрава России от 20.12.2012 N 1183н (ред. от 01.08.2014) Об утверждении номенклатуры должностей медицинских работников и фармацевтических работников

Пояснительная записка к анализу кадрового обеспечения медицинских организаций Мурманской области, оказывающих первичную медико-санитарную помощь»

По состоянию на 31.12.2019 в первичном звене государственного здравоохранения Мурманской области работает 1397 врачей, в том числе, врачей центральных районных больниц и районных больниц – 636 человек. Врачей станций и отделений скорой медицинской помощи – 70 человек. В результате реализации программных мероприятий показатель численности врачей в первичном звене здравоохранения должен составить 1882 человека.

Таблица 1

Врачи, занятые в первичном звене государственной системы здравоохранения (чел.)

Год	2019	2020	2021	2022	2023	2024	2025
Количество, чел.	1397	1550	1677	1809	1880	1882	1882

По состоянию на 31.12.2019 коэффициент совместительства врачей в первичном звене здравоохранения составляет 1,2, в том числе, врачей центральных районных больниц и районных больниц 1,34; коэффициент совместительства врачей, оказывающих скорую медицинскую помощь – 1,8. В результате реализации программных мероприятий показатель коэффициента совместительства врачей в первичном звене здравоохранения должен составить 1,2.

Таблица 2

Коэффициент совместительства врачей, занятых в первичном звене государственной системы здравоохранения

Год	2019	2020	2021	2022	2023	2024	2025
Коэффициент совместительства	1,2	1,2	1,2	1,2	1,2	1,2	1,2

По состоянию на 31.12.2019 в первичном звене государственного здравоохранения Мурманской области работает 2665 средних медицинских работников, в том числе средних медицинских работников, оказывающих, скорую медицинскую помощь – 516 чел., средних медицинских работников центральных районных больниц и районных больниц – 1591 чел. В результате реализации программных мероприятий показатель численности средних медицинских 3168 чел.

Таблица 3

Средние медицинские работники, занятые в первичном звене государственной системы здравоохранения, чел.

Год	2019	2020	2021	2022	2023	2024	2025

Количество, чел.	2665	3009	3043	3076	3107	3168	3168

По состоянию на 31.12.2019 коэффициент совместительства средних медицинских работников в первичном звене здравоохранения составляет 1,2, в том числе средних медицинских работников, оказывающих скорую медицинскую помощь – 1,8 чел., средних медицинских работников центральных районных больниц и районных больниц – 1,3. В результате реализации программных мероприятий показатель коэффициента совместительства врачей в первичном звене здравоохранения должен составить 1,2.

Таблица 4

Коэффициент совместительства средних медицинских работников, занятых в первичном звене государственной системы здравоохранения

Год	2019	2020	2021	2022	2023	2024	2025
Коэффициент совместительства	1,2	1,2	1,2	1,2	1,2	1,2	1,2

1) Анализ обеспеченности кадрами первичного звена регионального здравоохранения с учетом территориального планирования Мурманской области, транспортной доступности населенных пунктов, численности прикрепленного (обслуживаемого) населения, территориальных особенностей. Мероприятие состоит из оценки дефицита кадров; включения в показатели оценки руководителей государственных медицинских организаций Мурманской области обеспечение коэффициента совместительства 1,2; включение в показатели оценки руководителей государственных медицинских организаций Мурманской области показателя укомплектованности не менее 95% .

По данным Федеральной службы государственной статистики население Мурманской области на 1 января 2019 года составило 748056 человек, в том числе сельское население составило 58088 человек (7,8% населения).

Обеспеченность врачами, работающими в медицинских организациях государственной системы здравоохранения Мурманской области на 31 декабря 2013 года – 44,4 на 10 000 населения, на 31 декабря 2019 года – 39,1 на 10 000 населения, что выше показателя по Российской Федерации (37,4).

При оценке показателя учтены врачи, оказывающие медицинскую помощь населению, проживающему в г.Полярные Зори, ЗАТО г.Александровск, ЗАТО г.Заозерск, ЗАТО г.Островной и прикрепленному к медицинским организациям ФМБА России (на указанных территориях медицинские организации, подведомственные Министерству здравоохранения Мурманской области отсутствуют).

Динамика показателя обеспеченности населения муниципальных образований Мурманской области врачами в период с 2013 по 2019 гг. представлена в таблице 5.

Таблица 5

Обеспеченность врачами всех специальностей на 10 тыс. населения (чел.) в разрезе муниципальных образований

Территория	Обеспеченность врачами на 10 тыс. населения						
	2013	2014	2015	2016	2017	2018	2019
Городской округ г. Мурманск	40,9	40,8	41,4	40,6	42,4	42,5	42,7
Кольский муниципальный район	39,4 *	39,4	38,2	37,6	36,3	35,7	35,3
Городской округ ЗАТО п. Видяево							
Печенгский муниципальный район	34,7	34,7	34,4	34,6	33,1	31,7	32,8
Ловозерский муниципальный район	42,6	42,3	38,8	36,5	36,7	35,6	34,7
Кандалакшский муниципальный район	48,5	48,5	47,1	45,8	44,5	42,6	43,4
Терский муниципальный район							
Городской округ ЗАТО г. Североморск	41,0	40,9	36,1	36,4	33,4	30,5	29,7
Городской округ г. Мончегорск	48,0	47,6	46,7	47,0	46,1	44,7	43,8
Городской округ Ковдорский район							
Городской округ г. Кировск	53,4	53,0	50,4	49,9	45,5	42,3	41,7
Городской округ г. Апатиты							
Городской округ г. Оленегорск	44,0	43,7	42,4	40,1	38,1	36,1	40,2
Городской округ г. Полярные Зори	51,4	51,2	50,6	51,6	52,0	52,5	53,5
Городской округ ЗАТО Александровск	44,0	43,7	42,3	39,7	35,9	33,8	32,7
Городской округ ЗАТО г. Островной							
Городской округ ЗАТО г. Заозерск							
Суммарно по региону	**44,4**	**44,2**	**42,6**	**41,8**	**40,4**	**38,9**	**39,1**

Представленные данные показывают, что значение показателя «Обеспеченность врачами на 10 тыс. населения» снижается, незначительное увеличение значения в 2019 году достигнуто не за счет притока врачей в регион, а за счет снижения численности населения.

По среднему медицинскому персоналу наблюдается снижение показателя обеспеченности в связи с уменьшением количества среднего медицинского персонала в результате сокращения должностей медицинских регистраторов и их замену на должности администраторов.

На 31 декабря 2019 года обеспеченность медицинских организаций государственной системы здравоохранения Мурманской сохраняется выше данного показателя по Российской Федерации (86,2) и составила 97,6 на 10000 населения.

Динамика показателя обеспеченности средним медицинским персоналом в 2013-2019 гг. представлена в таблице 6.

Таблица 6

Обеспеченность средним медицинским персоналом на 10 тыс. населения (чел.) в разрезе муниципальных образований

Территория	Обеспеченность средним медицинским персоналом на 10 тыс. населения						
	2013	2014	2015	2016	2017	2018	2019
Городской округ г. Мурманск	82,6	82,2	82,0	80,1	79,0	78,5	77,1
Кольский муниципальный район	114,9*	114,7	107,5	101,6	87,2	83,0	78,1
Городской округ ЗАТО п. Видяево							
Печенгский муниципальный район	113,9	115,1	111,9	115,3	108,1	102,1	95,1
Ловозерский муниципальный район	80,6	80,0	71,8	70,1	64,4	50,2	78,8
Кандалакшский муниципальный район	119,4	119,6	119,2	119,4	122,3	125,6	123,7
Терский муниципальный район							
Городской округ ЗАТО г. Североморск	81,9	82,3	79,5	72,9	67,9	63,4	61,7
Городской округ г. Мончегорск	118,9	118,6	115,1	105,2	103,4	101,0	99,9
Городской округ Ковдорский район							
Городской округ г. Кировск	147,7	147,4	140,8	135,4	133,6	131,2	131,7
Городской округ г. Апатиты							
Городской округ г. Оленегорск	112,8	113,4	111,7	102,3	99,4	89,9	91,8
Городской округ г. Полярные Зори	140,6	140,2	133,2	140,9	142,2	143,7	145,0
Городской округ ЗАТО Александровск	107,2	106,7	104,5	95,9	92,8	91,9	90,8
Городской округ ЗАТО г. Островной							
Городской округ ЗАТО г. Заозерск							
Суммарно по региону	110,9	110,9	107,0	103,6	100,0	96,4	97,6

Показатель обеспеченности населения средним медицинским персоналом, оказывающим медицинскую помощь в амбулаторных условиях, составил на 31 декабря 2019 года – 75,6 на 10 000 населения.

Укомплектованность врачебных должностей в подразделениях, оказывающих медицинскую помощь в амбулаторных условиях физическими лицами составляет – 78,3% (при коэффициенте совместительства 1,2), укомплектованность должностей среднего медицинского персонала в подразделениях, оказывающих медицинскую помощь в амбулаторных условиях оказывающих медицинскую помощь в амбулаторных условиях физическими лицами – 100% (при коэффициенте совместительства 1,2), плановый показатель

к 2025 году – 100 % по врачам и среднему медицинскому персоналу при коэффициенте совместительства не более 1,2.

Укомплектованность физическими лицами врачей и среднего медицинского персонала в динамике за 2013–2019 гг. представлена в таблицах 7 и 8 соответственно.

Таблица 7

Укомплектованность физическими лицами (врачи, %) в разрезе муниципальных образований

Территория	Укомплектованность физическими лицами (врачи)						
	2013	2014	2015	2016	2017	2018	2019
Городской округ г. Мурманск	56,1	55,6	54,9	55,1	58,9	61,3	63,4
Кольский муниципальный район	62,3*	62,1	61,9	62,3	65,6	66,9	67,2
Городской округ ЗАТО п. Видяево							
Печенгский муниципальный район	53	53,1	53,2	54,1	55,3	56,9	57,4
Ловозерский муниципальный район	55	55,1	56,9	58,8	65,9	75,4	79,2
Кандалакшский муниципальный район	55,8	56,4	57,2	61,5	63,9	71,4	74,8
Терский муниципальный район							
Городской округ ЗАТО г. Североморск	54,9	55	55,9	57,1	59,4	60,5	61,9
Городской округ г. Мончегорск	58,3	59	59,2	59,9	61,1	62	62,2
Городской округ Ковдорский район							
Городской округ г. Кировск	64,1	64,4	65	65,1	64,5	63,9	64
Городской округ г. Апатиты							
Городской округ г. Оленегорск	60	60	61,2	63,5	64,9	68,7	70,9
Городской округ г. Полярные Зори	57,2	57,4	59,2	58,1	61,3	62,9	64,5
Городской округ ЗАТО Александровск	45,1	45	44,9	43,8	41,1	40,9	40,7
Городской округ ЗАТО г. Островной							
Городской округ ЗАТО г. Заозерск							
Суммарно по региону	**72**	**72,6**	**73,2**	**73,1**	**75,2**	**77,8**	**80,4**

Укомплектованность врачами-специалистами штатных должностей в 2019 году увеличилась на 2,6%.

Таблица 8

Укомплектованность физическими лицами (средний медперсонал, %) в разрезе муниципальных образований

Территория	**Укомплектованность физическими лицами** (средний медперсонал)						
	2013	2014	2015	2016	2017	2018	2019
Городской округ г. Мурманск	67,6	67,7	67,5	68,2	69,1	69,8	69,9
Кольский муниципальный район	78,7*	78,4	79,1	78,6	78,1	77,3	77,9
Городской округ ЗАТО п. Видяево							
Печенгский муниципальный район	77,8	77,9	77,1	76,9	71,8	69,5	67,7
Ловозерский муниципальный район	73,4	73,4	73,1	73,9	75,2	79,9	81,3
Кандалакшский муниципальный район	82,6	82,2	83,5	82,9	82,1	81,5	81,2
Терский муниципальный район							
Городской округ ЗАТО г. Североморск	55,6	55,8	57,1	56,9	60,2	61,8	62,4
Городской округ г. Мончегорск	83,9	83,7	82,9	81,2	77,3	76,9	75,6
Городской округ Ковдорский район							
Городской округ г. Кировск	95,4	94,8	90,2	85,6	84,1	75,1	73,5
Городской округ г. Апатиты							
Городской округ г. Оленегорск	73,9	74,0	75,1	79,7	82,9	83,4	84,1
Городской округ г. Полярные Зори	86,9	87	86,9	85,1	80,2	78,2	77,3
Городской округ ЗАТО Александровск	62,3	62,1	62,3	62,1	60,8	61,5	62
Городской округ ЗАТО г. Островной							
Городской округ ЗАТО г. Заозерск							
Суммарно по региону	**99,5**	**99,4**	**99,2**	**98,9**	**98**	**97,4**	**97,2**

Укомплектованность средним медицинским персоналом штатных должностей уменьшилась на 1% .

Сельскому населению Мурманской области медицинская помощь оказывается в 6 центральных районных больницах и 2 центральных городских больницах (самостоятельные), кроме того во всех областных медицинских организациях, входящих в них структурных подразделениях: 24 ФАП, 10 амбулаториях, 9 кабинетах ОВП.

С 2014 года в Мурманской области наблюдается снижение численности врачей общей практики (семейных врачей), и врачей - педиатров участковых.

Численность врачей общей практики, врачей-терапевтов участковых, врачей-педиатров участковых, среднего медицинского персонала на ФАП с 2013 по 2019 годы в Мурманской области представлена в таблице 9.

Таблица 9

Численность штатных, занятых должностей, физических лиц медицинского персонала, оказывающего помощь в амбулаторных условиях (абс. знач.)

	Годы						
	2013	**2014**	**2015**	**2016**	**2017**	**2018**	**2019**
Врач общей практики (семейный врач)							
Штатные	129	135	123,5	119	110	97	94
Занятые	116,25	125,75	108,25	93,75	72,75	75,25	67,75
Физические лица	94	96	88	82	61	62	57
Врач – терапевт участковый							
Штатные	224,75	220,25	215,25	219	215	217,75	218,5
Занятые	192,75	196,25	188,75	168,75	181,5	184	193,25
Физические лица	157	169	158	149	154	162	177
Врач – педиатр участковый							
Штатные	169,5	169	166,5	162,75	162,25	160	164,5
Занятые	166,75	167,5	162,5	161,75	158	148,5	150
Физические лица	135	142	138	140	128	127	133
Фельдшер ФАП							
Штатные	28	25	24	24,5	23	23	30,5
Занятые	23,5	20	16	15,5	16,5	17	25
Физические лица	19	19	14	13	15	16	23
Акушерка ФАП							
Штатные	0	0	0	0	0	0	0,5
Занятые	0	0	0	0	0	0	0,5
Физические лица	0	0	0	0	0	0	0
Медицинская сестра ФАП							
Штатные	0	0	0	0	0	8,5	7,75
Занятые	0	0	0	0	0	7,5	6,75
Физические лица	0	0	0	0	0	6	5

Таблица 10

Оценка уровня обеспеченности населения врачами

территория	Врачи, всего			Врачи, оказывающие медицинскую помощь в амбулаторных условиях			Врачи-терпавты участковые, врачи- педиатры участковые, врачи общей практики (семейные врачи)		
	Обеспеченность на 10 тыс. населения	Укомплектованность %	Коэффициент совместительства	Обеспеченность на 10 тыс. населения	Укомплектованность, %	Коэффициент совместительства	Обеспеченность на 10 тыс. населения	Укомплектованность, %	Коэффициент совместительства
Ловозерский муниципальный район	34,7	76,3	1,1	21,7	89,2	1,1	6,4	100,0	1,0
Городской округ г. Полярные Зори	53,5	64,5	1,1	35,4	84,5	1,1	7,8	83,9	1,2
Городской округ г. Оленегорск	40,2	61,4	1,4	19,6	89,3	1,3	6,0	88,9	1,0
Городской округ г. Апатиты, городской округ г. Кировск	41,7	63,4	1,3	18,7	84,0	1,2	5,0	81,1	1,1
Городской округ г. Мончегорск, городской округ Ковдорский	43,8	65,3	1,2	20,0	82,2	1,2	6,5	76,1	1,0
Кандалакшский муниципальный район, Терский муниципальный район	43,4	61,7	1,5	17,0	84,8	1,3	5,5	67,8	1,5
Городской округ г. Мурманск	42,7	59,2	1,3	20,6	76,5	1,2	5,1	74,1	1,1
Печенгский муниципальный район	32,8	56,7	1,4	18,6	75,4	1,4	5,9	91,7	1,0

территория	Врачи, всего			Врачи, оказывающие медицинскую помощь в амбулаторных условиях			Врачи-терпавты участковые, врачи- педиатры участковые, врачи общей практики (семейные врачи)		
	Обеспеченность на 10 тыс. населения	**Укомплектованность %**	**Коэффициент совместительства**	**Обеспеченность на 10 тыс. населения**	**Укомплектованность, %**	**Коэффициент совместительства**	**Обеспеченность на 10 тыс. населения**	**Укомплектованность, %**	**Коэффициент совместительства**
Кольский муниципальный район, городской округ ЗАТО п. Видяево	35,3	62,2	1,3	19,7	81,2	1,2	6,2	72,5	1,2
Городской округ ЗАТО г. Североморск	29,7	52,2	1,4	13,7	71,9	1,2	5,0	82,7	1,1
Городской округ ЗАТО Александровск, городской округ ЗАТО г. Заозерск, городской округ ЗАТО г. Островной	32,7	40,7	1,67	13,5	65	1,5	6,6	72,3	1,1
Суммарно по региону	**39,1**	**60,3**	**1,3**	**19,9**	**80,4**	**1,2**	**6,0**	**81,0**	**1,1**

Таблица 11

Сравнительная характеристика врачебных кадров

территория	Врачи, всего			Врачи, оказывающие медицинскую помощь в амбулаторных условиях			Врачи-терпавты участковые, врачи-педиатры участковые, врачи общей практики (семейные врачи)			
	Обеспеченность на 10 тыс. населения	Укомплектованность, %	Коэффициент совместительства	Обеспеченность на 10 тыс. населения	Укомплектованность, %	Коэффициент совместительства	Обеспеченность на 10 тыс. населения	Укомплектованность, %	Коэффициент совместительства	рейтинг
Ловозерский муниципальный район	34,7	76,3	1,1	21,7	89,2	1,1	6,4	100,0	1,0	37
Городской округ г. Полярные Зори	53,5	64,5	1,1	35,4	84,5	1,1	7,8	83,9	1,2	37
Городской округ г. Оленегорск	40,2	61,4	1,4	19,6	89,3	1,3	6,0	88,9	1,0	34
Городской округ г. Апатиты, городской округ г. Кировск	41,7*	63,4	1,3	18,7	84,0	1,2	5,0	81,1	1,1	33
Городской округ г. Мончегорск, городской округ Ковдорский	43,8	65,3	1,2	20,0	82,2	1,2	6,5	76,1	1,0	33
Кандалакшский муниципальный район, Терский муниципальный район	43,4	61,7	1,5	17,0	84,8	1,3	5,5	67,8	1,5	32
Городской округ г. Мурманск	42,7	59,2	1,3	20,6	76,5	1,2	5,1	74,1	1,1	31

территория	Врачи, всего			Врачи, оказывающие медицинскую помощь в амбулаторных условиях			Врачи-терпавты участковые, врачи-педиатры участковые, врачи общей практики (семейные врачи)			
	Обеспеченность на 10 тыс. населения	**Укомплектованность, %**	**Коэффициент совместительства**	**Обеспеченность на 10 тыс. населения**	**Укомплектованность, %**	**Коэффициент совместительства**	**Обеспеченность на 10 тыс. населения**	**Укомплектованность, %**	**Коэффициент совместительства**	**рейтинг**
Печенгский муниципальный район	32,8	56,7	1,4	18,6	75,4	1,4	5,9	91,7	1,0	32
Кольский муниципальный район, городской округ ЗАТО п. Видяево	35,3	62,2	1,3	19,7	81,2	1,2	6,2	72,5	1,2	31
Городской округ ЗАТО г. Североморск	29,7	52,2	1,4	13,7	71,9	1,2	5,0	82,7	1,1	29
Городской округ ЗАТО Александровск, Городской округ ЗАТО г. Заозерск, Городской округ ЗАТО г. Островной	32,7	40,7	1,67	13,5	65	1,5	6,6	72,3	1,1	26
Суммарно по региону	**39,1**	**60,3**	**1,3**	**19,9**	**80,4**	**1,2**	**6,0**	**81,0**	**1,1**	**32**

Таблица 12

Распределение муниципальных образований по коэффициенту обеспеченности медицинскими кадрами, врачи (КОВ)

I группа	II группа	III группа	IV группа	V группа
Крайне низкий КОВ	**Низкий КОВ**	**Средний КОВ**	**Высокий КОВ**	**Крайне высокий КОВ**
Минимальные показатели обеспеченности и укомплектованности врачами и врачами участковой службы при максимальном коэффициенте их совместительства. Низкая обеспеченность и минимальная укомплектованность врачами, оказывающими медицинскую помощь в амбулаторных условиях при максимальном коэффициенте их совместительства. Обеспеченность и укомплектованность значительно ниже, а коэффициент совместительства значительно выше показателей по Мурманской области	Низкие показатели обеспеченности и укомплектованности врачами и врачами участковой службы при высоком коэффициенте их совместительства. Минимальная обеспеченность врачами, оказывающими медицинскую помощь в амбулаторных условиях, при низких показателях укомплектованности и коэффициента совместительства. Обеспеченность и укомплектованность ниже показателей по Мурманской области. Коэффициент совместительства всего и в амбулаторном звене выше, а в участковой службе на уровне показателей по Мурманской области	Средние значения обеспеченности врачами при средних показателях укомплектованности и коэффициента совместительства. Средние значения обеспеченности врачами, оказывающими медицинскую помощь в амбулаторных условиях, и врачами участковой службы, при высоких коэффициентах их укомплектованности и низких значениях коэффициентов совместительства. Обеспеченность выше показателей по Мурманской области. Укомплектованность врачами всего и в амбулаторном звене ниже, а в участковой службе выше показателей по Мурманской области.	Высокая обеспеченность и средняя укомплектованность врачами при среднем значении коэффициента совместительства. Высокие значения коэффициентов обеспеченности и укомплектованности врачами, оказывающими медицинскую помощь в амбулаторных условиях, и врачами участковой службы при низких значениях коэффициентов их совместительства. Обеспеченность и укомплектованность выше показателей по Мурманской области. Коэффициент совместительства в целом по врачам и в амбулаторном звене на уровне показателя по Мурманской области, а в	Высокие показатели обеспеченности, крайне высокие коэффициенты укомплектованности при минимальных значениях коэффициентов совместительства врачами, оказывающих медицинскую помощь в амбулаторных условиях и врачей участковой службы. Обеспеченность и укомплектованность значительно выше, а коэффициент совместительства ниже показателей по Мурманской области

I группа	II группа	III группа	IV группа	V группа
Крайне низкий КОВ	**Низкий КОВ**	**Средний КОВ**	**Высокий КОВ**	**Крайне высокий КОВ**
		Коэффициент совместительства всего и в амбулаторном звене выше, а в участковой службе на уровне показателей по Мурманской области	участковой службе ниже показателей по Мурманской области	
Городской округ ЗАТО Александровск Городской округ ЗАТО г. Островной Городской округ ЗАТО г. Заозерск Городской округ ЗАТО г. Североморск	**Городской округ г. Мурманск Печенгский муниципальный район**	**Городской округ г. Оленегорск Городской округ г. Мончегорск Городской округ Ковдорский район Городской округ г. Апатиты Городской округ г. Кировск Кольский муниципальный район Городской округ ЗАТО п. Видяево Кандалакшский муниципальный район Терский муниципальный район**	**Ловозерский муниципальный район Городской округ г. Полярные Зори**	

Таблица 13

Оценка уровня обеспеченности населения средним медицинским персоналом

территория	СМП - всего			СМП, оказывающие медицинскую помощь в амбулаторных условиях			СМП, работающий с врачами-терапевтами участковыми, врачами-педиатрами участковыми, врачами общей практики (семейными врачами)		
	Обеспеченность на 10 тыс. нас.	Укомплектованность, %	Коэффициент совместительства	Обеспеченность на 10 тыс. нас.	Укомплектованность, %	Коэффициент совместительства	Обеспеченность на 10 тыс. нас.	Укомплектованность, %	Коэффициент совместительства
Ловозерский муниципальный район	78,8	81,3	1,0	35,7	117,4	1,0	4,9	77,6	1,1
Городской округ г. Полярные Зори	145,0	77,3	1	80,7	96,9	1	6,7	7,8	1,0
Городской округ г. Оленегорск	91,8	84,1	1,2	30,0	102,7	1,1	5,3	88,9	1,0
Городской округ г. Апатиты, городской округ г. Кировск	131,7*	73,5	1,0	45,0	94,7	1,1	6,2	92,9	1,0
Городской округ г. Мончегорск, гродской округ Ковдорский	99,9	75,6	1,1	46,4	92,2	1,1	6,9	71,8	1,1
Кандалакшский муниципальный район, Терский муниципальный район	123,7	81,2	1,2	36,1	110,8	1,2	8,3	78,8	1,3
Городской округ г. Мурманск	77,1	69,9	1,3	30,2	110,9	1,1	4,9	77,6	1,1
Печенгский муниципальный район	95,1	67,7	1,3	41,5	85,0	1,3	5,1	70,4	1,1
Кольский муниципальный район, городской округ	78,1	77,9	1,2	35,3	99,6	1,1	6,7	86,7	1,1

территория	СМП - всего			СМП, оказывающие медицинскую помощь в амбулаторных условиях			СМП, работающий с врачами-терапевтами участковыми, врачами-педиатрами участковыми, врачами общей практики (семейными врачами)		
	Обеспеченность на 10 тыс. нас.	Укомплектованность, %	Коэффициент совместительства	Обеспеченность на 10 тыс. нас.	Укомплектованность, %	Коэффициент совместительства	Обеспеченность на 10 тыс. нас.	Укомплектованность, %	Коэффициент совместительства
ЗАТО п. Видяево									
Городской округ ЗАТО г. Североморск	61,7	62,4	1,3	18,5	91,7	1,2	5,6	74,1	1,1
Городской округ ЗАТО Александровск, городской округ ЗАТО г. Заозерск, городской округ ЗАТО г. Островной	90,8	62,0	1,4	29,7	67,5	1,3	6,7	7,8	1,1
Суммарно по региону	**97,6**	**73,9**	**1,2**	**39,0**	**97,2**	**1,1**	**6,1**	**66,8**	**1,1**

Таблица 14

Сравнительная характеристика среднего медицинского персонала (СМП)

территория	СМП - всего			СМП, оказывающие медицинскую помощь в амбулаторных условиях			СМП, работающий с врачами-терапевтами участковыми, врачами-педиатрами участковыми, врачами общей практики (семейными врачами)			рейтинг
	Обеспеченность на 10 тыс.нас.	Укомплектованность ,%	Коэффициент совместительства	Обеспеченность на 10 тыс.нас.	Укомплектованность ,%	Коэффициент совместительства	Обеспеченность на 10 тыс.нас.	Укомплектованность ,%	Коэффициент совместительства	
Ловозерский муниципальный район	78,8	81,3	1,0	35,7	117,4	1,0	4,9	77,6	1,1	44
Городской округ г. Полярные Зори	145,0	77,3	1	80,7	96,9	1	6,7	7,8	1,0	46
Городской округ г. Оленегорск	97,8	84,1	1,2	30,0	102,7	1,1	5,3	88,9	1,0	46
Городской округ г. Апатиты, Городской округ г. Кировск	131,7*	73,5	1,0	45,0	94,7	1,1	6,2	92,9	1,0	50
Городской округ г. Мончегорск, городской округ Ковдорский	99,9	75,6	1,1	46,4	92,2	1,1	6,9	71,8	1,1	44
Кандалакшский муниципальный район, Терский муниципальный район	117,7	81,2	1,2	36,1	107,8	1,2	8,3	78,8	1,3	48

территория	СМП - всего			СМП, оказывающие медицинскую помощь в амбулаторных условиях			СМП, работающий с врачами-терапевтами участковыми, врачами-педиатрами участковыми, врачами общей практики (семейными врачами)			рейтинг
	Обеспеченность на 10 тыс.нас.	Укомплектованность ,%	Коэффициент совместительства	Обеспеченность на 10 тыс.нас.	Укомплектованность ,%	Коэффициент совместительства	Обеспеченность на 10 тыс.нас.	Укомплектованность ,%	Коэффициент совместительства	
Городской округ г. Мурманск	77,1	69,9	1,3	30,2	110,9	1,1	4,9	77,6	1,1	42
Печенгский муниципальный район	95,1	67,7	1,3	41,5	85,0	1,3	5,1	70,4	1,1	41
Кольский муниципальный район, городской округ ЗАТО п. Видяево	78,1	77,9	1,2	35,3	99,6	1,1	6,7	86,7	1,1	43
Городской округ ЗАТО г. Североморск	61,7	62,4	1,3	18,5	91,7	1,2	5,6	74,1	1,1	35
Городской округ ЗАТО Александровск, городской округ ЗАТО г. Заозерск, городской округ ЗАТО г. Островной	90,8	62,0	1,4	29,7	70,5	1,3	6,7	7,8	1,1	30
Суммарно по региону	97,6	73,9	1,2	39,0	97,2	1,1	6,1	66,8	1,1	43

Таблица 15

Распределение муниципальных образований по коэффициенту обеспеченности средним медицинским персоналом (КОСМП)

I группа	II группа	III группа	IV группа	V группа
Крайне низкий КОСМП	**Низкий КОСМП**	**Средний КОСМП**	**Высокий КОСМП**	**Крайне высокий КОСМП**
Минимальные показатели обеспеченности и укомплектованности средним медицинским персоналом (СМП), СМП, оказывающим медицинскую помощь в амбулаторных условиях, а также работающими с врачами участковой службы, при максимальных коэффициентах их совместительства. Обеспеченность и укомплектованность значительно ниже показателей по Мурманской области СМП: всего, амбулаторного звена и участковой службы. Коэффициент совместительства выше показателей по Мурманской области	Низкие показатели обеспеченности и укомплектованности СМП, СМП, оказывающим медицинскую помощь в амбулаторных условиях, а также работающим с врачами участковой службы, при высоких коэффициентах их совместительства. Обеспеченность и укомплектованность ниже показателей по Мурманской области СМП: всего, амбулаторного звена и участковой службы. Коэффициент совместительства выше показателей по Мурманской области всего и в участковой службе, в амбулаторном	Средние показатели обеспеченности и высокая укомплектованность СМП, СМП, оказывающим медицинскую помощь в амбулаторных условиях, а также работающим с врачами участковой службы, при среднем значении коэффициента их совместительства. Обеспеченность и укомплектованность выше показателей по Мурманской области СМП: всего, амбулаторного звена и участковой службы. Коэффициент совместительства на уровне показателей по Мурманской области всего и в участковой службы, в амбулаторном	Высокие обеспеченность и укомплектованность СМП, СМП, оказывающим медицинскую помощь в амбулаторных условиях, а также работающим с врачами участковой службы, при минимальных значениях коэффициентов их совместительства. Обеспеченность и укомплектованность выше показателей по Мурманской области во всех категориях СМП: всего, амбулаторного звена и участковой службы. Коэффициенты совместительства ниже показателей по Мурманской области СМП: всего, амбулаторного звена и участковой службы	Максимальные показатели обеспеченности и укомплектованности СМП, при среднем значении коэффициента совместительства. Максимальные показатели обеспеченности и укомплектованности СМП, оказывающим медицинскую помощь в амбулаторных условиях, а также работающим с врачами участковой службы, при минимальном значении коэффициента их совместительства. Обеспеченность и укомплектованность значительно выше показателей по Мурманской области СМП: всего,

I группа	II группа	III группа	IV группа	V группа
Крайне низкий КОСМП	**Низкий КОСМП**	**Средний КОСМП**	**Высокий КОСМП**	**Крайне высокий КОСМП**
всего и в участковой службе, в амбулаторном звене показатель на уровне среднеобластного	звене показатель на уровне среднеобластного.	звене – ниже среднеобластного показателя		амбулаторного звена и участковой службы. Коэффициенты совместительства ниже показателей по Мурманской области в амбулаторном звене и участковой службы. Коэффициенты совместительства в целом по СМП на уровне показателя по Мурманской области
Городской округ ЗАТО Александровск Городской округ ЗАТО г. Островной Городской округ ЗАТО г. Заозерск Городской округ ЗАТО г. Североморск	Городской округ г. Мурманск Кольский муниципальный район Городской округ ЗАТО п. Видяево Печенгский муниципальный район	Городской округ г.Мончегорск Городской округ Ковдорский район Ловозерский муниципальный район	Городской округ г.Полярные Зори Городской округ г.Оленегорск Городской округ г.Кандалакша Терский муниципальный район	Городской округ г. Апатиты Городской округ г.Кировск

Таблица 16

Ранжирование муниципальных образований
по интегральному коэффициенту обеспеченности медицинскими кадрами (КОМК)

Наименование муниципального района	КОВ (коэффициент обеспеченности, врачи)	КОСМП (коэффициент обеспеченности, средний медицинский персонал)	Коэффициент обеспеченности медицинскими кадрами (КОМК)*	
			значение	Ранговое место
Городской округг. Мурманск	31	42	II + II	2
Кольский муниципальный район Городской округ ЗАТО . Видяево	31*	43	III + II	2
Печенгский муниципальный район	32	41	II + II	2
Ловозерский муниципальный район	37	44	IV + III	3
Кандалакшский муниципальный район Терский муниципальный район	32	49	III + IV	3
Городской округ ЗАТО г. Североморск	29	35	I + I	1
Городской округ г. Мончегорск Городской округ Ковдорский район	33	44	III + III	3
Городской округ г. Апатиты	33	50	III + V	4

Наименование муниципального района	КОВ (коэффициент обеспеченности, врачи)	КОСМП (коэффициент обеспеченности, средний медицинский персонал)	Коэффициент обеспеченности медицинскими кадрами (КОМК)*	
			значение	Ранговое место
Городской округ г.Кировск				
Городской округ г. Оленегорск	34	45	III + IV	3
Городской округ г. Полярные Зори	32	46	IV + IV	4
Городской округ ЗАТО Александровск Городской округ ЗАТО г. Островной Городской округ ЗАТО г. Заозерск	26	30	I + I	1

Таблица 17

Распределение муниципальных образований по коэффициенту доступности медицинских кадров

I группа	II группа	III группа	IV группа	V группа
Крайне низкий КОМК	**Низкий КОМК**	**Средний КОМК**	**Высокий КОМК**	**Крайне высокий КОМК**
Крайне низкий коэффициент доступности медицинских кадров обусловлен, прежде всего, крайне низкими коэффициентами доступности врачей и в меньшей степени – крайне низкими и низкими	Низкий коэффициент доступности медицинских кадров обусловлен низкими коэффициентами доступности врачей и СМП. Характерны низкие и средние показатели обеспеченности и укомплектованности при	Средний коэффициент доступности медицинских кадров обусловлен, прежде всего, средними коэффициентами доступности СМП и в меньшей степени – средними коэффициентами	Высокий коэффициент доступности медицинских кадров обусловлен, прежде всего, высокими коэффициентами доступности СМП и в меньшей степени – средними коэффициентами	Крайне высокий коэффициент доступности медицинских кадров обусловлен крайне высокими и высокими коэффициентами доступности врачей и крайне высокими коэффициентами

I группа	II группа	III группа	IV группа	V группа
Крайне низкий КОМК	**Низкий КОМК**	**Средний КОМК**	**Высокий КОМК**	**Крайне высокий КОМК**
коэффициентами доступности СМП. Характерны минимальные показатели обеспеченности и укомплектованности при крайне высоких коэффициентах совместительства как врачей, так и среднего медицинского персонала (всего, амбулаторные условия, участковая служба)	высоких коэффициентах совместительства врачей и СМП в целом и в амбулаторных условиях, а также средние показатели обеспеченности, укомплектованности, коэффициенты совместительства врачей и СМП участковой службы	доступности врачей. Характерны средние и высокие показатели обеспеченности и укомплектованности медицинскими кадрами при средних и низких коэффициентах совместительства как врачей, так и СМП в амбулаторных условиях и участковой службе, а также средние показатели обеспеченности, укомплектованности при высоких коэффициентах совместительства врачей и СМП	доступности врачей. Характерны высокие показатели обеспеченности и укомплектованности медицинскими кадрами при низких коэффициентах совместительства как врачей, так и СМП в амбулаторных условиях и участковой службе, а также высокие показатели обеспеченности, укомплектованности при высоких коэффициентах совместительства врачей и СМП в целом	доступности СМП. Характерны крайне высокие и высокие показатели обеспеченности и укомплектованности при минимальных коэффициентах совместительства как врачей, так и СМП (всего, амбулаторные условия, участковая служба)
Городской округ ЗАТО г. Североморск **Городской округ ЗАТО Александровск** **Городской округ ЗАТО г. Островной** **Городской округ ЗАТО г. Заозерск**	**Городской округ г. Мурманск** **Печенгский муниципальный район** **Кольский муниципальный район** **Городской округ ЗАТО п. Видяево**	**Городской округ г.Оленегорск** **Городской округ г.Мончегорск** **Городской округ Ковдорский район** **Городской округ г.Кандалакша** **Терский муниципальный район** **Ловозерский муниципальный район**	**Городской округ г.Полярные Зори** **Городской округ г. Апатиты** **Городской округ г.Кировск**	

Таблица 18

Распределение муниципальных образований
по интегральному коэффициенту обеспеченности медицинскими кадрами (КОМК)

Группа	**Количество муниципальных образований**	**Рекомендованные первоочередные мероприятия по улучшению (стабилизации) кадрового потенциала**
V Крайне высокий КОМК – положительная кадровая ситуация	0	1. Совершенствование планирования численности и структуры кадров работников здравоохранения; 2. Приведение штатного расписания в соответствии с потребностью в медицинских специалистах, исходя из планирования сети и видов оказания медицинской помощи; 3. Повышение престижа врача и среднего медицинского работника; 4. Повышение качества подготовки и уровня квалификации медицинских кадров; 5. Внедрение новых моделей организации медицинской помощи; 6. Перераспределение обязанностей между врачом и медицинской сестрой, немедицинским персоналом
IV Высокий КОМК – стабильная кадровая ситуация	3 (Городской округ г.Полярные Зори Городской округ г. Апатиты+ Городской округ г.Кировск)	1. Планирование необходимой численности и структуры кадров с учетом мероприятий по улучшению доступности медицинской помощи и маршрутизации пациентов; 2. Оценка штатных расписаний медицинских организаций и приведение в соответствие с потребностью в медицинских специалистах, исходя из планирования сети и видов оказания медицинской помощи; 3. Повышение престижа врача и среднего медицинского работника; 4. Повышение качества подготовки и уровня квалификации медицинских кадров; 5. Внедрение новых моделей организации медицинской помощи. Перераспределение обязанностей между врачом и медицинской сестрой, немедицинским персоналом с целью увеличения доступности врачебной помощи; 6. Реализация мер социальной поддержки за счет бюджетных ассигнований бюджета Мурманской области, в т.ч. обеспечение жильем,

Группа	Количество муниципальных образований	Рекомендованные первоочередные мероприятия по улучшению (стабилизации) кадрового потенциала
		единовременные выплаты при заключении трудового договора, безвозмездное предоставление земельных участков для строительства жилья, компенсации расходов на оплату жилья, внеочередное предоставление места в дошкольных образовательных организациях; 7. Реализация программ «Земский доктор» и «Земский фельдшер».
III Средний КОМК – кадровая ситуация стабильная, на уровне показателей Мурманской области	6 (Городской округ г.Оленегорск, Городской округ г.Мончегорск+ Городской округ Ковдорский район, Городской округ г.Кандалакша+ Терский муниципальный район, Ловозерский муниципальный район)	1. Плановая работа по сокращению дефицита медицинских кадров; 2. Внедрение новых моделей организации медицинской помощи. Перераспределение обязанностей между врачом и медицинской сестрой, немедицинским персоналом; 3. Делегирование отдельных функциональных обязанностей врачей среднему медицинскому персоналу. Внедрение новых моделей деятельности; 4. Повышение престижа врача и среднего медицинского работника; 5. Повышение качества подготовки и уровня квалификации медицинских кадров; 6. Оценка штатных расписаний медицинских организаций с учетом нормативных документов и потребности населения в оказании медицинской помощи; 7. Реализация мер социальной поддержки за счет бюджетных ассигнований бюджета Мурманской области, в т.ч. обеспечение жильем, единовременные выплаты при заключении трудового договора, безвозмездное предоставление земельных участков для строительства жилья, компенсации расходов на оплату жилья, внеочередное предоставление места в дошкольных образовательных организациях; 8. Реализация программ «Земский доктор» и «Земский фельдшер».
II Низкий КОМК – отрицательная, наличие дефицита кадров. Возможен риск недостижения целевых	4 (Городской округ г. Мурманск, Кольский муниципальный район + Городской округ ЗАТО п. Видяево, Печенгский муниципальный	1. Восполнение кадрового дефицита медицинских работников; 2. Реализация региональных планов мероприятий по совершенствованию системы оплаты труда работников, направленных на увеличение доли выплат по окладам в структуре заработной платы до 55-60%; 3. Подготовка специалистов за счет бюджетных ассигнований бюджета Мурманской области.

Группа	Количество муниципальных образований	Рекомендованные первоочередные мероприятия по улучшению (стабилизации) кадрового потенциала
показателей	район)	4. Привлечение молодых специалистов. Реализация адресной поддержки специалистов, направляемых в медицинские организации; 5. Делегирование отдельных функциональных обязанностей врачей среднему медицинскому персоналу. Внедрение новых моделей деятельности. Внедрение новых моделей деятельности; 6. Повышение престижа профессии врача и среднего медицинского работника; 7. Анализ штатных расписаний медицинских организаций, исходя из нормативных требований и потребности населения в оказании медицинской помощи, а также с учетом маршрутизации пациентов; 8. Реализация мер социальной поддержки за счет бюджетных ассигнований бюджета Мурманской области, в т.ч. обеспечение жильем, единовременные выплаты при заключении трудового договора, безвозмездное предоставление земельных участков для строительства жилья, компенсации расходов на оплату жилья, внеочередное предоставление места в дошкольных образовательных организациях; 9. Реализация программ «Земский доктор» и «Земский фельдшер».
I Крайне низкий КОМК – отрицательная кадровая ситуация, наличие постоянного дефицита кадров. Высокий риск недостижения целевых показателей	4 (Городской округ ЗАТО г. Североморск, Городской округ ЗАТО Александровск, Городской округ ЗАТО г. Островной, Городской округ ЗАТО г. Заозерск)	В ЗАТО г. Североморск: 1. Предоставление служебного жилья для медицинских работников, прибывающих в муниципальные образования в полностью готовом виде для заселения (чистое, отремонтированное). 2. Определение четкого количества предоставляемого жилья (на весь период реализации программы 2020 – 2025). 3. Обеспечение регулярных дополнительных компенсационных выплат для медицинских сотрудников, прибывающих в территории. 4. Обеспечение адресной поддержки медицинских сотрудников (приоритетное право приема детей в дошкольные образовательные учреждения, содействие местной администрации в вопросах бытового характера, предоставление билетов на общественно-культурные события и организация трансфера в областной центр на регулярной основе). 5. Постоянный мониторинг движения кадров и принятие мер в ситуации

Группа	Количество муниципальных образований	Рекомендованные первоочередные мероприятия по улучшению (стабилизации) кадрового потенциала
		оттока кадров с территории. 6. Жесткий и постоянный контроль Министерства здравоохранения Мурманской области программных мероприятий с целью устранения дефицита и улучшения показателей укомплектованности кадров. 7. Реализация региональных планов мероприятий по совершенствованию системы оплаты труда работников, направленных на увеличение доли выплат по окладам в структуре заработной платы до 55-60%. 8. Делегирование отдельных функциональных обязанностей врачей среднему медицинскому персоналу. Внедрение новых моделей деятельности. Внедрение новых моделей деятельности; 9. Повышение престижа профессии врача и среднего медицинского работника; 10. Реализация мер социальной поддержки за счет бюджетных ассигнований бюджета Мурманской области, в т.ч. обеспечение жильем, единовременные выплаты при заключении трудового договора, безвозмездное предоставление земельных участков для строительства жилья, компенсации расходов на оплату жилья, внеочередное предоставление места в дошкольных образовательных организациях.

2) Управление штатным расписанием – формирование с учетом нормативов на основании численности прикрепленного населения, географии населенного пункта; нормативов, закрепленных территориальной программой государственных гарантий бесплатного оказания гражданам медицинской помощи; структуры заболеваемости, маршрутизации пациентов, реальной нагрузки на врачей. Мероприятие состоит из анализа организационной и штатной численности медицинских работников в государственных медицинских организациях Мурманской области; корректировки организационной и штатной численности медицинских работников с учетом региональных особенностей (коэффициент геолокации); согласования с Минздравом России организационной и штатной численности медицинских работников и коэффициент геолокации; принятие нормативного правового акта, определяющего организационную и штатную численность медицинских работников в государственных медицинских организациях Мурманской области, разработка плана мероприятий по изменению штатной численности медицинских работников в государственных медицинских организациях Мурманской области; проведение организационно-штатных мероприятий.

Здравоохранение Мурманской области на протяжении последних 10 лет характеризуется кадровым дефицитом.

Ресурсная обеспеченность населения в сфере здравоохранения рассчитывается с учетом нормативов объемов медицинской помощи в расчете на одного жителя (одно застрахованное лицо), установленных территориальной программой государственных гарантий бесплатного оказания гражданам медицинской помощи, а также порядков оказания медицинской помощи и стандартов медицинской помощи.

При определении объемов оказания медицинской помощи учитываются:

– особенности половозрастного состава населения;

– уровень и структура заболеваемости населения;

– уровень и структура смертности населения;

– географические особенности региона и транспортная доступность медицинских организаций.

Несмотря на сложившийся кадровый дефицит, объемы медицинской помощи, оказываемой в рамках территориальной программы государственных гарантий бесплатного оказания гражданам медицинской помощи, сбалансированы, в целом соответствуют федеральным нормативам.

Штатные должности специалистов медицинских организаций устанавливаются медицинскими организациями на основании плановых объемов медицинской помощи, оказываемой в амбулаторных условиях, условиях дневного стационара, стационарных условиях, а также вне стационара структурными подразделениями скорой, в том числе специализированной медицинской помощи, с учетом порядков оказания медицинской помощи, рекомендуемого числа посещений на год на одну должность врача.

Совместно с ФГБУ ЦНИИОИЗ Минздрава России была определена и согласована потребность во врачах и среднем медицинском персонале первичного звена здравоохранения (общая потребность 241 человек, из них, врачей-онкологов – 12, врачей-оториноларингологов – 10, врачей-педиатров участковых – 65, врачей общей практики (семейных врачей) – 18, врачей-инфекционистов – 7, врачей-дерматовенерологов – 8, врачей скорой медицинской помощи – 35 человек). Сложившееся положение приводит к значительному превышению нагрузки на врачей по сравнению с нормативными (врачи-онкологи, врачи-оториноларингологи, врачи-педиатры участковые, врачи общей практики (семейные), врачи-инфекционисты).

Потребность в среднем медицинском персонале в амбулаторно-поликлиническом звене составляет 740 специалистов, в том числе: фельдшеров, ведущих самостоятельный прием – 71 человек, медицинские сестры процедурные – 47 человек, медицинские сестры операционные – 6 человек, медицинские сестры перевязочной – 2 человека.

Помимо непосредственно дефицита кадров существуют кадровые диспропорции, а именно:

-неравномерная концентрация медицинских работников в областном центре региона и дефицит их в отдаленных районах, в муниципальных образованиях с депрессивной экономикой;

-профицит кадров в стационарных учреждениях (профицит составляет 131 врачей и 1135 специалистов со средним медицинским образованием) и их дефицит в амбулаторно-поликлиническом звене (дефицит составляет 379 врачей и 740 специалистов со средним медицинским персоналом). Для снижения профицита кадров в стационарных учреждениях планируется создание в стационарах консультативно-диагностических отделений для связи работы с амбулаторно-поликлиническим звеном;

- между численностью врачей и среднего медицинского персонала (соотношение врачей к среднему медицинскому персоналу составляет 1 к 2,5);

- количество врачей предпенсионного возраста в 2 раза превышает количество врачей, достигших 50 лет (женщины) и 55 лет (мужчины); количество специалистов среднего звена, не достигших пенсионного возраста, превышает количество пенсионеров в 1,7 раза

Оценка потребности системы здравоохранения Мурманской области в медицинских кадрах проводится ежегодно на основании методики, утвержденных приказами Минздрава России от 29 ноября 2019 № 974 и от 29 ноября 2019 № 973.

3) Планирование подготовки специалистов и прогнозирование убытия врачей и средних медицинских работников с учетом источников привлечения медицинских кадров под каждую единицу (привлечение выпускников образовательных организаций общего образования для дальнейшего обучения по программам целевой подготовки высшего профессионального образования (увеличение заявок на целевое обучение по программам специалитета до 70-75% и по программам ординатуры до 100%), увеличение

ежегодного объема контрольных цифр приема по программам профессионального образования на подготовку кадров со средним профессиональным медицинским образованием (до 100 %).

В Мурманской области организовано целевое обучение специалистов по программам специалитета и программам ординатуры.

Подготовка осуществляется в федеральных государственных бюджетных образовательных учреждениях высшего образования Северо-Западного федерального округа и г.Москвы.

В 2019 году на первый курс зачислено 50 студентов-целевиков от Мурманской области.

В Мурманской области осуществляется подготовка специалистов со средним профессиональным (медицинским) образованием двумя образовательными организациями, реализующими программы среднего профессионального образования, подведомственными министерству образования и науки Мурманской области, на первый курс которых в 2019 году принято – 450 студентов.

В 2019 году в качестве мер социальной поддержки для лиц, обучающихся по договорам о целевом обучении, по программам специалитета предусмотрена ежемесячная денежная выплата в размере 3000 рублей, по программам ординатуры – в размере 5000 рублей.

После получения свидетельства об аккредитации специалиста в первичное звено в 2019 году трудоустроилось 43 врачей и 129 специалистов со средним медицинским образованием.

4) Обеспечение медицинских организаций медицинскими кадрами, в том числе за счет расширения мер социальной поддержки работников первичного здравоохранения посредством проведения аудита мер социальной поддержки медицинских работников в области, планирования потребности в служебном жилье и расходов на его наем (компенсацию части затрат на ипотеку), развития и поддержки института наставничества.

По данным Федеральной службы государственной статистики в Мурманской области к 2025 году численность населения будет составлять 715,3 тысячи человек. Для оказания первичной медико-санитарной помощи к 2025 году нужно 1882 врача и 3168 средних медицинских работников. В оптимальной схеме территориального планирования Мурманской области запланирована модернизация структурных подразделения государственных учреждений здравоохранения региона.

Информация о количестве модернизируемых объектов в Мурманской области

Для обеспечения доступности оказания медицинской помощи в рамках программы планируется модернизация существующих и строительство новых объектов здравоохранения:

Таблица 19

Количество модернизируемых объектов в Мурманской области

Тип МО до модернизации	Тип МО после модернизации	Количество объектов	Тип модернизации	Изменение штатного расписания	
				Врачи	СМП
--	ФП(ФАП)	1	Строительство нового объекта организации	0	+1,0
--	ВА	1	Строительство нового объекта организации	+4,25	+5,25
ВА	ВА	4	Взамен существующей	0	0
ФАП	ФАП	5	Взамен существующего	0	0
ЦРБ[1]	ВА	1	Преобразование организации	-0,5	-2,0
Поликлиника [2]	ФАП	1	Преобразование организации	0	0
ВА [3]	ФАП	1	Преобразование организации	-1,0	0
ВА[4]	ФАП	1	Преобразование организации	0	0
Поликлиника	Поликлиника	1	Строительство взамен существующего	0	0
	Итого	**16**		**+2,75**	**+4,25**

[1] филиал ЦРБ
[2] кабинет фельдшера поликлиники
[3] кабинет врача амбулатории
[4] кабинет фельдшера амбулатории

Перечень модернизируемых объектов в Мурманской области

№ п/п	Наименование юридического лица (полностью)	Наименование объекта	Наименование населенного пункта	Планируемое мероприятие	Год ввода объекта	Количество населения, обслуживаемое структурным подразделением медицинской организации	Количество женского населения, обслуживаемое структурным подразделением медицинской организации	Количество детского населения, обслуживаемое структурным подразделением медицинской организации
1	ГОБУЗ "Кандалакшская центральная районная больница"	Поликлиника	г. Кандалакша	строительство взамен существующего	2024	46997	15913	6499
2	ГОБУЗ "Кандалакшская центральная районная больница"	ФП (ФАП)	с. Кузомень	новое строительство	2025	66	34	9
3	ГОБУЗ "Кандалакшская центральная районная больница"	ФАП	п. Лесозаводский	строительство взамен существующего	2022	295	127	12
4	ГОБУЗ "Кандалакшская центральная районная больница"	Амбулатория	п. Нивский	строительство взамен существующего	2024	1208	552	240
5	ГОБУЗ "Кандалакшская центральная районная	Амбулатория (с подстанцией скорой помощи и дневным	п. Зеленоборский	преобразование организации	2022	5813	3229	692

№ п/п	Наименование юридического лица (полностью)	Наименование объекта	Наименование населенного пункта	Планируемое мероприятие	Год ввода объекта	Количество населения, обслуживаемое структурным подразделением медицинской организации	Количество женского населения, обслуживаемое структурным подразделением медицинской организации	Количество детского населения, обслуживаемое структурным подразделением медицинской организации
	больница"[5]	стационаром)						
6	ГОБУЗ "Печенгская центральная районная больница"	ФАП	п.Корзуново,	строительство взамен существующего	2023	1156	473	445
7	ГОБУЗ "Печенгская центральная районная больница"[6]	ФАП	н.п Лиинахамари	преобразование организации	2023	467	236	91
8	ГОБУЗ "Печенгская центральная районная больница"[7]	ФАП	п.Спутник	преобразование организации	2025	950	371	424
9	ГОБУЗ "Печенгская центральная районная больница"[8]	ФАП	н.п. Раякоски	преобразование организации	2021	145	60	30

[5] филиал ЦРБ
[6] кабинет фельдшера поликлиники
[7] кабинет врача амбулатории
[8] кабинет фельдшера амбулатории

№ п/п	Наименование юридического лица (полностью)	Наименование объекта	Наименование населенного пункта	Планируемое мероприятие	Год ввода объекта	Количество населения, обслуживаемое структурным подразделением медицинской организации	Количество женского населения, обслуживаемое структурным подразделением медицинской организации	Количество детского населения, обслуживаемое структурным подразделением медицинской организации
10	ГОБУЗ "Печенгская центральная районная больница"	Амбулатория	п.г.т. Печенга,	строительство взамен существующего	2023	3257	1337	1233
11	ГОБУЗ «Кольская центральная районная больница»	ФАП	п. Териберка	строительство взамен существующего	2023	573	366	73
12	ГОБУЗ «Кольская центральная районная больница»	Амбулатория	п.г.т. Кильдинстрой,	строительство взамен существующего	2021	2378	1293	621
13	ГОБУЗ «Центральная районная больница ЗАТО г. Североморск»	Амбулатория	н.п. Североморск-3	строительство взамен существующего	2022	2407	1058	805
14	ГОБУЗ «Апатитско-Кировская центральная городская больница»	ФАП	н.п. Титан	строительство взамен существующего	2025	1778	605	299

№ п/п	Наименование юридического лица (полностью)	Наименование объекта	Наименование населенного пункта	Планируемое мероприятие	Год ввода объекта	Количество населения, обслуживаемое структурным подразделением медицинской организации	Количество женского населения, обслуживаемое структурным подразделением медицинской организации	Количество детского населения, обслуживаемое структурным подразделением медицинской организации
15	ГОБУЗ «Апатитско-Кировская центральная городская больница»	ФАП	н.п. Коашва	строительство взамен существующего	2025	936	383	142
16	ГОАУЗ «Мончегорская центральная районная больница»	Амбулатория	н.п. 27 км железной дороги Мончегорск-Оленья	новое строительство	2023	3833	1124	922

1. ГОБУЗ «Кандалакшская ЦРБ:

1.1. Вид модернизации – преобразование организации: Зеленоборский филиал ГОБУЗ «Кандалакшская ЦРБ в амбулаторию н.п.Зеленоборский.

Количество обслуживаемого населения 5813 чел., в том числе женского населения 3229 чел., детского населения 692 чел. Завершение строительства 2022 год.

Таблица 20.1.1.1

Кол-во шт.д. на 2020, ед.	Кол-во физ. лиц на 2020, чел.	Кол-во шт.д. на 2021, ед.	Кол-во физ. лиц на 2021, чел.	Кол-во шт.д. на 2022, ед.	Кол-во физ. лиц на 2022, чел.	Кол-во шт.д. на 2023, ед.	Кол-во физ. лиц на 2023, чел.	Кол-во шт.д. на 2024, ед.	Кол-во физ. лиц на 2024, чел.	Кол-во шт.д. на 2025, ед.	Кол-во физ. лиц на 2025, чел.	Итоговое отклонение от штатного расписания 2020 года	Итоговое отклонение от физических лиц в 2020 году	Обоснование изменения штатного расписания
47,25	55	47,25	55	44,75	55	44,75	55	44,75	55	44,75	55	-2,5	0	Преобразование ЦРБ в ВА

В связи с уменьшением численности населения н.п.Зеленоборский Зеленоборский филиал ГОБУЗ «Кандалакшская ЦРБ» (в составе которого: терапевтическое отделение, поликлиническое отделение, бригада скорой медицинской помощи) будет преобразован в амбулаторию (с подстанцией скорой помощи и дневным стационаром) н.п.Зеленоборский. Штатное расписание ГОБУЗ «Кандалакшская ЦРБ» будет изменено в связи с преобразованием структурного подразделения медицинской организации в рамках модернизации.

Таблица 20.1.1.2

Изменение штатного расписания модернизируемого объекта

Сокращение ставок терапевтического отделения	Увеличение ставок
врач-терапевт – 0,5 ш.д.	
медицинская сестра палатная – 2,0 ш.д.	
Итого: -2,5 ш.д.	Итого: 0

Планируется сокращение 0,5 ш.д. врача-терапевта, 2,0 ш.д. медицинской сестры палатной. Сокращение ставок будет осуществляться в рамках вакантного фонда. В связи с большим количеством лиц пенсионного возраста,

имеющего хронические неинфекционные заболевания, проживающего в н.п.Зеленоборский, в штатном расписании сохранен дневной стационар.

Таблица 21.1.1

Обоснование изменения штатного расписания модернизируемого объекта

N п/п	Наименование объекта до модернизации с указанием типа модернизируемого объекта	Наименование объекта после модернизации с указанием типа модернизируемого объекта	Обоснование модернизации объекта	Количество штатных должностей на 2020 г., ед.	Количество штатных должностей на 2025г., ед.	Итоговое отклонение от штатного расписания 2020 года	Обоснование изменения штатного расписания	Источник привлечения медицинского работника
1	Зеленоборский филиал ГОБУЗ «Кандалакшская ЦРБ»	Амбулатория (с подстанцией скорой помощи и дневным стационаром) н.п.Зеленоборский	Обусловлены уменьшением численности населения до 5813 человек	47,25	44,75	-2,5	Изменение типа структурного подразделения МО с ЦРБ на ВА	Привлечение дополнительного медицинского персонала не требуется

1.2. Вид модернизации – новое строительство: ФП (ФАП) н.п. Кузомень.

Количество обслуживаемого населения 66 чел., в т.ч. женское население 34 чел., детское население 9 чел. Завершение строительства 2025 год.

Таблица 20.1.2.1

Кол-во шт.д. на 2020, ед.	Кол-во физ. лиц на 2020, чел.	Кол-во шт.д. на 2021, ед.	Кол-во физ. лиц на 2021, чел.	Кол-во шт.д. на 2022, ед.	Кол-во физ. лиц на 2022, чел.	Кол-во шт.д. на 2023, ед.	Кол-во физ. лиц на 2023, чел.	Кол-во шт.д. на 2024, ед.	Кол-во физ. лиц на 2024, чел.	Кол-во шт.д. на 2025, ед.	Кол-во физ. лиц на 2025, чел.	Итоговое отклонение от штатного расписания 2020 года	Итоговое отклонение от физических лиц в 2020 году	Обоснование изменения штатного расписания
0	0	0	0	0	0	0	0	0	0	1,0	1	+1,0	1	Строительство нового объекта

Штатное расписание ГОБУЗ «Кандалакшская ЦРБ» будет изменено в связи со строительством нового объекта (структурного подразделения медицинской организации) в рамках модернизации.

Таблица 20.1.2.2

Изменение штатного расписания модернизируемого объекта

Сокращение ставок	Увеличение ставок
	Заведующий ФП (ФАП) - фельдшер +1 ш.д.
Итого: 0 ш.д.	Итого: +1 ш.д.

В штатное расписание ГОБУЗ «Кандалакшская ЦРБ» будет введена должность должность заведующего ФП (ФАП) - фельдшера н.п. Кузомень.

Таблица 21.1.2

Обоснование изменения штатного расписания модернизируемого объекта

N п/п	Наименование объекта до модернизации с указанием типа модернизируемого объекта	Наименование объекта после модернизации с указанием типа модернизируемого объекта	Обоснование модернизации объекта	Количество штатных должностей на 2020 г., ед.	Количество штатных должностей на 2025г., ед.	Итоговое отклонение от штатного расписания 2020 года	Обоснование изменения штатного расписания	Источник привлечения медицинского работника
1	Объект отсутствует	ФП (ФАП) н.п. Кузомень	Отстутствие структурного подразделения медицинской организации	0	1	+1	Строительство ФП (ФАП)	ГАПОУ МО «Кольский медицинский колледж»

Таблица 22.1.2

. Обоснование привлечения медицинского работника на модернизируемый объект

Наименование медицинской организации	Наименование структурного подразделения	Должность на которую необходимо привлечь медицинского работника	Срок, до которого необходимо привлечь медицинского работника (в соответствии с датой завершения модернизации медицинской организации)	Источник привлечения медицинского работника (в случае трудоустройства после обучения указывается вид подготовки и сроки завершения подготовки)	Плановый срок трудоустройства специалиста	Совместительство (внутреннее/внешнее), основная должность (в случае внешнего совместительства указывается организация по основной должности)	Коэффициент совместительства	Ответственный от РОИВ за реализацию мероприятия (в должности не ниже заместителя руководителя РОИВ)

ГОБУЗ «Кандалакшская ЦРБ»	ФП (ФАП) н.п. Кузомень	Заведующий ФП(ФАП) - фельдшер	31.12.2025	ГАПОУ МО «Кольский медицинский колледж»	30.09.2025	--	--	Первый заместитель министра здравоохранения Мурманской области И.В. Анискова

2. ГОБУЗ "Печенгская ЦРБ"

2.1. Вид модернизации - преобразование структурного подразделения: кабинет поликлиники п.г.т. Никель в ФАП н.п. Раякоски.

Количество обслуживаемого населения 145 чел., в т.ч. женское население 60 чел., детское население 30 чел. Завершение строительства 2021 год.

Таблица 20.2.1.1

Кол-во шт.д. на 2020, ед.	Кол-во физ. лиц на 2020, чел.	Кол-во шт.д. на 2021, ед.	Кол-во физ. лиц на 2021, чел.	Кол-во шт.д. на 2022, ед.	Кол-во физ. лиц на 2022, чел.	Кол-во шт.д. на 2023, ед.	Кол-во физ. лиц на 2023, чел.	Кол-во шт.д. на 2024, ед.	Кол-во физ. лиц на 2024, чел.	Кол-во шт.д. на 2025, ед.	Кол-во физ. лиц на 2025, чел.	Итоговое отклонение от штатного расписания 2020 года	Итоговое отклонение от физических лиц в 2020 году	Обоснование изменения штатного расписания
1	1	1	1	1	1	1	1	1	1	1	1	0	0	Изменение типа структурного подразделения МО с кабинета поликлиники на ФАП

В рамках модернизации штатное расписание ГОБУЗ "Печенгская ЦРБ" будет изменено в связи со строительством ФАП в н.п. Раякоски взамен существующего в н.п. Раякоски кабинета фельдшера поликлиники п.г.т.Никель. Н.п. Раякоски – это приграничный населенный пункт, расстояние до областного центра 270 км, до районного центра 110 км. Строительство ФАП с соответствующим оснащением приведет к доступности медицинской помощи для женского населения за счет обслуживания женского населения при выездных формах медицинской помощи (выезды бригад врачей-специалистов ГОБУЗ «Печенгская ЦРБ», «Поезд здоровья», и т.п.).

Таблица 20.2.1.2

Изменение штатного расписания модернизируемого объекта

Сокращение	Увеличение ставок
фельдшер поликлиники 1,0 ш.д	Заведующий ФАП - фельдшер +1 ш.д.
Итого: -1,0 ш.д.	Итого: +1 ш.д.

Планируется сокращение в штатном расписании поликлиники п.г.т. Никель 1,0 ш.д. фельдшера кабинета фельдшера н.п. Раякоски. В штатное расписание ГОБУЗ «Печенгская ЦРБ» будет введена должность заведующего ФАП - фельдшера н.п. Раякоски.

Таблица 21.2.1.2

Обоснование изменения штатного расписания модернизируемого объекта

N п/п	Наименование объекта до модернизации с указанием типа модернизируемого объекта	Наименование объекта после модернизации с указанием типа модернизируемого объекта	Обоснование модернизации объекта	Количество штатных должностей на 2020 г., ед.	Количество штатных должностей на 2025г., ед.	Итоговое отклонение от штатного расписания 2020 года	Обоснование изменения штатного расписания	Источник привлечения медицинского работника
1	кабинет фельдшера поликлиники пгт Никель ГОБУЗ «Печегская ЦРБ»	ФАП н.п. Раякоски	Обусловлено численностью проживающего населения 145 чел., в т.ч. женского населения 60 чел.	1,0	1,0	0	Изменение типа структурного подразделения МО с кабинета поликлиники на ФАП	Привлечение дополнительного медицинского персонала не требуется

2.2. Вид модернизации - преобразование структурного подразделения: кабинет амбулатории п.г.т.Печенга в ФАП н.п. Лиинахамари.

Количество обслуживаемого населения 467 чел., в т.ч. женское население 236 чел., детское население 91 чел. Завершение строительства 2023 год.

Таблица 20.2.2.1

Кол-во шт.д. на 2020, ед.	Кол-во физ. лиц на 2020, чел.	Кол-во шт.д. на 2021, ед.	Кол-во физ. лиц на 2021, чел.	Кол-во шт.д. на 2022, ед.	Кол-во физ. лиц на 2022, чел.	Кол-во шт.д. на 2023, ед.	Кол-во физ. лиц на 2023, чел.	Кол-во шт.д. на 2024, ед.	Кол-во физ. лиц на 2024, чел.	Кол-во шт.д. на 2025, ед.	Кол-во физ. лиц на 2025, чел.	Итоговое отклонение от штатного расписания 2020 года	Итоговое отклонение от физических лиц в 2020 году	Обоснование изменения штатного расписания
1	1	1	1	1	1	1	1	1	1	1	1	0	0	Изменение типа структурного подразделения МО с кабинета амбулатории на ФАП

В рамках модернизации штатное расписание ГОБУЗ "Печенгская ЦРБ" будет изменено в связи со строительством ФАП н.п. Лиинахамари взамен существующего в н.п. Лиинахамари кабинета фельдшера амбулатории п.г.т.Печенга. Н.п. Лиинахамари находится в приграничной зоне, расстояние до областного центра 150 км, до районного центра 38 км. Строительство ФАП с соответствующим оснащением приведет к доступности медицинской помощи для женского населения за счет обслуживания женского населения при выездных формах медицинской помощи (выезды бригад врачей-специалистов ГОБУЗ «Печенгская ЦРБ», «Поезд здоровья», и т.п.).

Таблица 20.2.2.2

Изменение штатного расписания модернизируемого объекта

Сокращение	Увеличение ставок
фельдшер поликлиники 1,0 ш.д	Заведующий ФАП - фельдшер +1 ш.д.
Итого: -1,0 ш.д.	Итого: +1 ш.д.

Планируется сокращение в штатном расписании амбулатории п.г.т. Печенга 1,0 ш.д. фельдшера кабинета фельдшера н.п. Лиинахамари. В штатное расписание ГОБУЗ «Печенгская ЦРБ» будет введена должность заведующего ФАП - фельдшера н.п. Лиинахамари.

Таблица 21.2.2.

Обоснование изменения штатного расписания модернизируемого объекта

№ п/п	Наименование объекта до модернизации с указанием типа модернизируемого объекта	Наименование объекта после модернизации с указанием типа модернизируемого объекта	Обоснование модернизации объекта	Количество штатных должностей на 2020 г., ед.	Количество штатных должностей на 2025г., ед.	Итоговое отклонение от штатного расписания 2020 года	Обоснование изменения штатного расписания	Источник привлечения медицинского работника
1	кабинет фельдшера амбулатории пгт Печенга ГОБУЗ «Печегская ЦРБ	ФАП н.п. Лиинахамари	Обусловлено численностью проживающего 467 чел., в т.ч. женского населения 236 чел.	1,0	1,0	0	Изменение типа структурного подразделения МО с кабинета амбулатории на ФАП	ГАПОУ МО «Кольский медицинский колледж»

2.3. Вид модернизации - преобразование структурного подразделения: кабинета врача общей практики амбулатории п.г.т. Печенга в ФАП н.п. Спутник

Количество обслуживаемого населения 950 чел., в т.ч. женское население 371 чел., детское население 424 чел. Завершение строительства 2025 год.

Таблица 20.2.3.1

Кол-во шт.д. на 2020, ед.	Кол-во физ. лиц на 2020, чел.	Кол-во шт.д. на 2021, ед.	Кол-во физ. лиц на 2021, чел.	Кол-во шт.д. на 2022, ед.	Кол-во физ. лиц на 2022, чел.	Кол-во шт.д. на 2023, ед.	Кол-во физ. лиц на 2023, чел.	Кол-во шт.д. на 2024, ед.	Кол-во физ. лиц на 2024, чел.	Кол-во шт.д. на 2025, ед.	Кол-во физ. лиц на 2025, чел.	Итоговое отклонение от штатного расписания 2020 года	Итоговое отклонение от физических лиц в 2020 году	Обоснование изменения штатного расписания
2	2	2	2	2	2	2	2	2	2	2	2	0	0	Изменение типа структурного подразделения МО с кабинета амбулатории на ФАП

В рамках модернизации штатное расписание ГОБУЗ "Печенгская ЦРБ" будет изменено в связи со строительством ФАП н.п. Спутник взамен существующего в н.п. Спутник кабинета врача общей практики амбулатории п.г.т.Печенга.

Таблица 20.2.3.2

Изменение штатного расписания модернизируемого объекта

Сокращение	Увеличение ставок
врач общей практики (семейный врач) -1,0 ш.д.	Заведующий ФАП - фельдшер +1 ш.д.
медицинская сестра врача общей практики (семейного врача) -1,0 ш.д.	акушерка +1,0 ш.д.
Итого: -2,0 ш.д.	Итого: +2,0 ш.д.

В связи с планируемым увольнением врача общей практики (семейного врача), в штатном расписании амбулатории п.г.т. Печенга будут сокращены 1,0 ш.д. врача общей практики (семейного врача) н.п. Спутник, 1,0 ш.д. медицинской сестры врача общей практики (семейного врача). В штатное расписание ГОБУЗ «Печенгская ЦРБ» будет введена 1,0 ш.д. заведующего ФАП - фельдшера н.п. Спутник, 1,0 ш.д. акушерки.

Таблица 21.2.3

Обоснование изменения штатного расписания модернизируемого объекта

№ п/п	Наименование объекта до модернизации с указанием типа модернизируемого объекта	Наименование объекта после модернизации с указанием типа модернизируемого объекта	Обоснование модернизации объекта	Количество штатных должностей на 2020 г., ед.	Количество штатных должностей на 2025г., ед.	Итоговое отклонение от штатного расписания 2020 года	Обоснование изменения штатного расписания	Источник привлечения медицинского работника
1	кабинет ВОП амбулатории пгт Печенга ГОБУЗ «Печегская ЦРБ	ФАП н.п. Спутник	Обусловлено численностью проживающего 950 чел., в т.ч. женского населения 371 чел.	2,0	2,0	0	Изменение типа структурного подразделения МО с кабинета амбулатории на ФАП	ГАПОУ МО «Кольский медицинский колледж»

Таблица 22.2.3

Обоснование привлечения медицинского работника на модернизируемый объект

Наименование медицинской организации	Наименование структурного подразделения	Должность на которую необходимо привлечь медицинского работника	Срок, до которого необходимо привлечь медицинского работника (в соответствии с датой завершения модернизации медицинской организации)	Источник привлечения медицинского работника (в случае трудоустройства после обучения указывается вид подготовки и сроки завершения подготовки)	Плановый срок трудоустрой-ства специалиста	Совместительство (внутреннее/внешнее), основная должность (в случае внешнего совместительства указывается организация по основной должности)	Коэффициент совместительства	Ответственный от РОИВ за реализацию мероприятия (в должности не ниже заместителя руководителя РОИВ)
ГОБУЗ «Печенгская ЦРБ	ФАП н.п. Спутник	Заведующий ФАП - фельдшер, акушерка	31.12.2025	ГАПОУ МО «Кольский медицинский колледж»	30.12.2025	--	--	Первый заместитель министра здравоохранения Мурманской области И.В. Анискова

2.4. Вид модернизации - строительство взамен существующего: ФАП п.Корзуново.

Строительство Количество обслуживаемого населения 1156 чел., в т.ч. женское население 473 чел., детское население 445 чел. Штатное расписание не изменяется. Завершение строительства 2023 год.

Таблица 20.2.4

Изменение штатного расписания модернизируемого объекта

Сокращение	Увеличение ставок
Итого: 0	Итого: 0

В рамках модернизации штатное расписание не изменяется.

2.5. Вид модернизации - строительство взамен существующего: амбулатория п.г.т. Печенга.

Количество обслуживаемого населения 3257 чел., в т.ч. женское население 1337 чел., детское население 1233 чел. Завершение строительства 2023 год.

Таблица 20.2.5

Изменение штатного расписания модернизируемого объекта

Сокращение	Увеличение ставок
Итого: 0	Итого: 0

В рамках модернизации штатное расписание не изменяется.

3. ГОБУЗ «Кольская центральная районная больница»

3.1. Вид модернизации - строительство взамен существующего: ФАП с. Териберка

Количество обслуживаемого населения 573 чел., в т.ч. женское население 366 чел., детское население 73 чел. Завершение строительства 2023 год.

Таблица 20.3.1

Изменение штатного расписания модернизируемого объекта

Сокращение	Увеличение ставок
Итого: 0	Итого: 0

В рамках модернизации штатное расписание не изменяется.

3.2. Вид модернизации - строительство взамен существующего: амбулатории п.г.т. Кильдинстрой.

Количество обслуживаемого населения 2378 чел., в т.ч. женское население 1293 чел., детское население 621 чел. Завершение строительства 2021 год.

Таблица 20.3.2

Изменение штатного расписания модернизируемого объекта

Сокращение	Увеличение ставок
Итого: 0	Итого: 0

В рамках модернизации штатное расписание не изменяется.

4. ГОБУЗ «Центральная районная больница ЗАТО г. Североморск»

4.1. Вид модернизации - строительство взамен существующего: амбулатория н.п. Североморск-3.

Количество обслуживаемого населения 2407 чел., в т.ч. женское население 1058 чел., детское население 805 чел. Завершение строительства 2022 год.

Таблица 20.4.1

Изменение штатного расписания модернизируемого объекта

Сокращение	Увеличение ставок
Итого: 0	Итого: 0

В рамках модернизации штатное расписание не изменяется.

5. ГОБУЗ «Апатитско-Кировская центральная городская больница»

5.1. Вид модернизации - строительство взамен существующего: ФАП н.п. Титан

Количество обслуживаемого населения 1778 чел., в т.ч. женское население 605 чел., детское население 299 чел. Завершение строительства 2025 год.

Таблица 20.5.1

Изменение штатного расписания модернизируемого объекта

Сокращение	Увеличение ставок
Итого: 0	Итого: 0

В рамках модернизации штатное расписание не изменяется.

5.2. Вид модернизации - строительство взамен существующего: ФАП н.п. Коашва.

Количество обслуживаемого населения 936 чел., в т.ч. женское население 383 чел., детское население 142 чел. Завершение строительства 2025 год.

Таблица 20.5.2

Изменение штатного расписания модернизируемого объекта

Сокращение	Увеличение ставок
Итого: 0	Итого: 0

В рамках модернизации штатное расписание не изменяется.

6. ГОАУЗ «Мончегорская центральная районная больница»

6.1. Вид модернизации – новое строительство: амбулатория н.п. 27 км железной дороги Мончегорск-Оленья.

Количество обслуживаемого населения 3833 чел., в т.ч. женское население 1124 чел., детское население 922 чел. Завершение строительства 2023 год.

Таблица 20.2.6.1

Кол-во шт.д. на 2020, ед.	Кол-во физ. лиц на 2020, чел.	Кол-во шт.д. на 2021, ед.	Кол-во физ. лиц на 2021, чел.	Кол-во шт.д. на 2022, ед.	Кол-во физ. лиц на 2022, чел.	Кол-во шт.д. на 2023, ед.	Кол-во физ. лиц на 2023, чел.	Кол-во шт.д. на 2024, ед.	Кол-во физ. лиц на 2024, чел.	Кол-во шт.д. на 2025, ед.	Кол-во физ. лиц на 2025, чел.	Итоговое отклонение от штатного расписания 2020 года	Итоговое отклонение от физических лиц в 2020 году	Обоснование изменения штатного расписания
0	0	0	0	0	0	9,5	7	9,5	7	9,5	7	+9,5	+7	Изменение типа структурного подразделения МО с кабинета амбулатории на ФАП

Штатное расписание ГОАУЗ «Мончегорская ЦРБ» будет изменено в связи со строительством нового объекта (структурного подразделения медицинской организации) в рамках модернизации.

Таблица 20.6.1.2

Изменение штатного расписания модернизируемого объекта

Сокращение	Увеличение ставок
	Заведующий врачебной амбулаторией–врач-терапевт 1,0 ш.д.
	Врач-терапевт участковый 1,25 ш.д.
	Врач-педиатр участковый 1,25 ш.д.
	Врач-хирург 0,25 ш.д.
	Врач-акушер-гинеколог 0,5 ш.д.
	Старшая медицинская сестра 1,0 ш.д.
	Медицинская сестра врача-терапевт участковая 1,25 ш.д.
	Медицинская сестра врача-педиатра участковая 1,0 ш.д.
	Акушерка 0,5 ш.д.
	Медицинская сестра процедурной 1,25 ш.д.
Итого: 0,0 ш.д.	Итого: +9,5 ш.д.

Таблица 21.6.1

Обоснование изменения штатного расписания модернизируемого объекта

N п/п	Наименование объекта до модернизации с указанием типа модернизируемого объекта	Наименование объекта после модернизации с указанием типа модернизируемого объекта	Обоснование модернизации объекта	Количество штатных должностей на 2020 г., ед.	Количество штатных должностей на 2025г., ед.	Итоговое отклонение от штатного расписания 2020 года	Обоснование изменения штатного расписания	Источник привлечения медицинского работника
1	Объект отсутствует	амбулатория н.п. 27 км железной дороги Мончегорск-Оленья	Отстутствие структурного подразделения медицинской организации	0,0	9,5	+9,5	Введение в штатное расписание нового структурного подразделения	Меры социальной поддержки («Земский доктор», региональные подъемные (закон Мурманской области от 25.12.2012 №1572-01-ЗМО)), внутреннее соместительство, ГАПОУ МО «Кольский медицинский колледж»

Таблица 22.6.1

Обоснование привлечения медицинского работника на модернизируемый объект

Наименование медицинской организации	Наименование структурного подразделения	Должность на которую необходимо привлечь медицинского работника	Срок, до которого необходимо привлечь медицинского работника (в соответствии с датой завершения модернизации медицинской организации)	Источник привлечения медицинского работника (в случае трудоустройства после обучения указывается вид подготовки и сроки завершения подготовки)	Плановый срок трудоустрой-ства специалиста	Совместительство (внутреннее/внешнее), основная должность (в случае внешнего совместительства указывается организация по основной должности)	Коэффициент совместительства	Ответственный от РОИВ за реализацию мероприятия (в должности не ниже заместителя руководителя РОИВ)
ГОАУЗ «Мончегорская ЦРБ»	амбулатория н.п. 27 км железной дороги	Заведующий врачебной амбулаторией–врач-	31.12.2023	Меры социальной поддержки («Земский доктор»,	30.12.2023	--	--	Первый заместитель министра здравоохранения Мурманской области И.В. Анискова

Наименование медицинской организации	Наименование структурного подразделения	Должность на которую необходимо привлечь медицинского работника	Срок, до которого необходимо привлечь медицинского работника (в соответствии с датой завершения модернизации медицинской организации)	Источник привлечения медицинского работника (в случае трудоустройства после обучения указывается вид подготовки и сроки завершения подготовки)	Плановый срок трудоустройства специалиста	Совместительство (внутреннее/внешнее), основная должность (в случае внешнего совместительства указывается организация по основной должности)	Коэффициент совместительства	Ответственный от РОИВ за реализацию мероприятия (в должности не ниже заместителя руководителя РОИВ)
	Мончегорск-Оленья	терапевт, врач-терапевт участковый, врач-педиатр участковый,		региональные подъемные (закон Мурманской области от 25.12.2012 №1572-01-ЗМО))				
		врач-хирург, врач-акушер-гинеколог				внутреннее соместительство ГОАУЗ «Мончегорская ЦРБ»	1,2 1,2	
		старшая медицинская сестра, медицинская сестра врача-терапевт участковая,медицинская сестра врача-педиатра участковая, медицинская сестра процедурной		ГАПОУ МО «Кольский медицинский колледж»		--	--	

Наименование медицинской организации	Наименование структурного подразделения	Должность на которую необходимо привлечь медицинского работника	Срок, до которого необходимо привлечь медицинского работника (в соответствии с датой завершения модернизации медицинской организации)	Источник привлечения медицинского работника (в случае трудоустройства после обучения указывается вид подготовки и сроки завершения подготовки)	Плановый срок трудоустро й-ства специалиста	Совместительство (внутреннее/внешнее), основная должность (в случае внешнего совместительства указывается организация по основной должности)	Коэффициент совместительства	Ответственный от РОИВ за реализацию мероприятия (в должности не ниже заместителя руководителя РОИВ)
		акушерка				внутреннее соместительство ГОАУЗ «Мончегорская ЦРБ»	1,2	

5) Закрепление в организации медицинских кадров, в том числе за счет формирования и расширения мер социальной поддержки работников первичного здравоохранения посредством проведения аудита мер социальной поддержки медицинских работников в области, планирования потребности в служебном жилье и расходов на его наем, развития и поддержки института наставничества.

С целью поэтапного устранения дефицита медицинских кадров и создания условий для роста обеспеченности населения медицинскими работниками на территории Мурманской области реализуется государственная программа Мурманской области «Развитие здравоохранения» на 2014-2020 годы (утверждена постановлением Правительства Мурманской области от 30.09.2013 №551-ПП).

Ключевой действующей мерой привлечения и закрепления врачей и среднего медицинского персонала в 2020 году в сельских медицинских организациях является программа «Земский доктор» и «Земский фельдшер».

За время реализации программы привлечено 74 медицинских работников, из них – 68 врачей и 6 фельдшеров (2012 – 6 чел., 2013 –3 чел., 2014 – 4 чел., 2015 – 6 чел., 2016 – 10 чел., 2017 – 10 чел., 2018 – 25 чел. (из них 20 врачей и 5 фельдшеров, 2019 – 10 чел. (из них 9 врачей и 1 фельдшер). В 2020 году в консолидированном бюджете Мурманской области предусмотрено 18 млн. руб. на реализацию программы «Земский доктор», что позволит привлечь на работу в сельскую местность 9 специалистов с высшим медицинским образованием, в 2021 – 2025 годах запланировано привлечь в сельскую местность 50 врачей.

С 2018 года за счет средств областного бюджета в рамках постановлений Правительства Мурманской области от 06.03.2018 № 105-ПП и от 15.03.2019 № 113-ПП «О единовременных компенсационных выплатах отдельным категориям медицинких работников» единовременные компенсационные выплаты предоставлены 29 врачам и 6 фельдшерам.

На 2020 год в консолидированном бюджете Мурманской области предусмотрен 1 млн. руб. на реализацию программ «Земский фельдшер», что позволит привлечь на работу в сельскую местность одного специалиста со средним медицинским образованием, в 2021 – 2025 годах запланировано привлечь в сельскую местность 5 специалистов со средним медицинским образованием.

В целях развития системы поддержки Министерством здравоохранения Мурманской области совместно с Правительством Мурманской области выработан ряд дополнительных мер:

Для привлечения медицинских работников указанной программой предусмотрены следующие меры материльной поддержки:

единовременная компенсационная выплата при трудоустройстве в размере 500 тысяч рублей врачам, 300 тысяч рублей фельдшера;

ежеквартальная компенсационная выплата в течение первого года работы ежеквартальная выплата 15 тысяч рублей на оплату жилья (всего 60 тысяч рублей);

поэтапная компенсационная выплата в размере 2 млн. руб. врачам при трудоустройстве Мурманской области;

единовременная социальная выплата на приобретение жилья, зависит от состава семьи. Например, для семьи из четырех человек составляет более 2 млн.руб.

Меры социальной поддержки,
реализуемые на территории Мурманской области

Наименование меры социальной поддержки	**Количество получателей**			
	2019		**2020**	
	врачи	**средний медицинский персонал**	**врачи**	**средний медицинский персонал**
Поэтапная компенсационная выплата в размере 2 млн. руб. врачам при трудоустройстве Мурманской области [9]	9	1	9	1
Единовременная компенсационная выплата при трудоустройстве на квотируемые (дефицитные) рабочие места 500 тыс.руб. врачам /300 тыс.руб. смп[10]	70	7	70	7
ежеквартальные денежные выплаты в течение первого года работы 15 тыс.руб.[11]	70	7	70	7
Единовременная выплата части платежа приобретаемого (строящегося) жилья (до 2 млн.руб)[12]	10	20	10	20

Всего в бюджет Мурманской области на 2019 году на дополнительные меры поддержки медицинским работникам заложено 241,9 млн. рублей, на 2020 год 252,9 млн. руб., на 2021 – 2025 годы общий объем финансирования требуется – 1264,5 млн. руб.

6) Администрирование кадровой политики, развитие кадровых служб медицинских организаций (создание подразделений медицинских организаций (или расширение функционала отдела кадров) с обязательным включением в него функций по поиску кадров, работы с кадровыми агентствами, контролю выполнения работы врачей-наставников, планированию и контролю за проведением дополнительного профессионального образования по программам повышения квалификации и профессиональной переподготовки сотрудников в рамках системы

[9] ГП «Развитие здравоохранения» Российской Федерации, утвержденная постановлением Правительства Российской Федерации от 26.12.2017 №1640
[10] Закон Мурманской области № 1572-01-ЗМО от 25.12.2012
[11] Закон Мурманской области № 1572-01-ЗМО от 25.12.2012
[12] Закон Мурманской области № 2269-01-ЗМО от 08.06.2018

непрерывного медицинского образования, работе с вузами и колледжами, созданию и работе с кадровым резервом).

Реализация данных мероприятий позволит повысить эффективность деятельности медицинских работников первичного звена.

Таблица 23

План мероприятий по реализации раздела «Кадры государственных медицинских организаций Мурманской области региональной программы модернизации первичного звена здравоохранения

№ п/п	Наименование мероприятия	Срок реализации			
		начало	окончание	Ответственный исполнитель	Вид документа и характеристика результата
1.	Поэтапное внедрение отраслевой системы оплаты труда медицинских работников.	ежегодно с 01.01	ежегодно до 31.12	Министерство здравоохранения Мурманской области (Пода О.К., Меева И.О.)	Ежегодный отчет в МЗ РФ о ходе исполнения. Увеличение заработной платы медицинских работников медицинских организаций, оказывающих первичную медико-санитарную помощь скорую медицинскую помощь (далее -ПСМП и СМП), медицинских работников центральных районных и городских больниц (далее -ЦРБ и ЦГБ)
1.1.	Оценка уровня заработной платы медицинских работников в медицинских организациях, оказывающих первичную медико-санитарную помощь, скорую медицинскую помощь, медицинских работников центральных районных и городских больниц, и эффективности применяемых систем оплаты труда	ежегодно с 01.01	ежегодно до 31.12	Министерство здравоохранения Мурманской области (Пода О.К., Меева И.О.)	Ежегодный отчет в МЗ РФ о ходе исполнения. Увеличение заработной платы медицинских работников медицинских организаций, оказывающих ПСМП и СМП, медицинских работников ЦРБ и ЦГБ
2.	Проведение анализа кадрового обеспечения медицинских организаций, включая анализ обоснованности существующей штатной численности медицинских работников, анализ нагрузки на медицинский персонал	01.01.2020	15.11.2020	Министерство здравоохранения Мурманской области (Колесникова Н.Н.)	Отчет в МЗ РФ о ходе исполнения. Формирование оптимальной организационной и штатной численности медицинских работников, оказывающих ПСМП, медицинских работников ЦРБ и ЦГБ с учетом обеспечения доступности

№ п/п	Наименование мероприятия	Срок реализации			
		начало	окончание	Ответственный исполнитель	Вид документа и характеристика результата
	и причин ее отклонения от нормы в разрезе основных категорий и должностей, административно-территориальных образований				и качества оказания медицинской помощи, в том числе в отдаленных районах и сельской местности
3.	Укомплектование медицинских организаций, оказывающих первичную медико-санитарную помощь, центральных районных и городских больниц медицинскими работниками	с 01.07.2020 далее ежегодно с 01.01	ежеквартально до 15 числа месяца, следующего за отчетным	Министерство здравоохранения Мурманской области (Колесникова Н.Н., Халимовская Е.Г.) Главные врачи МО	Ежеквартальный отчет в МЗ РФ о ходе исполнения. Медицинские организации, оказывающие ПСМП, ЦРБ и ЦГБ укомплектованы медицинскими работниками. Увеличение числа медицинских работников медицинских организаций, оказывающих ПСМП и СМП, ЦРБ и ЦГБ. Численность врачей и средних медицинских работников в медицинских организациях Мурманской области, оказывающих ПСМП и СМП, а также ЦРБ и ЦГБ составит не менее: - 2020 год – 1573 и 3993 соответственно - 2021 год – 1885 и 4027 соответственно - 2022 год – 20173 и 4060 соответственно - 2023 год – 2088 и 4091 соответственно - 2024 год – 2090 и 4152 соответственно - 2025 год – 20908 и 4152 соответственно
4.	Увеличение заявок на целевое обучение врачей в соответствии с дефицитными специальностями первичного звена здравоохранения (специалитет до 70-75%, ординатура до 100%)	с 01.05.2020 далее ежегодно с 01.01	ежегодно до 15.09	Министерство здравоохранения Мурманской области (Колесникова Н.Н., Халимовская Е.Г.) Главные врачи МО	Ежегодный отчет в МЗ РФ о ходе исполнения. Увеличение числа врачей, оказывающих ПСМП и СМП Заявка на целевое обучение врачей по программам специалитета: - 2020 – 69 - 2021 – 70 - 2022 – 71 - 2023 – 72 - 2024 – 73 - 2025 – 74

№ п/п	Наименование мероприятия	Срок реализации			
		начало	окончание	Ответственный исполнитель	Вид документа и характеристика результата
					Заявка на целевое обучение врачей по программам ординатуры: - 2020 – 50 - 2021 – 51 - 2022 – 52 - 2023 – 53 - 2024 – 54 - 2025 – 55
5.	Увеличение числа обучающихся профессиональных образовательных организаций, осуществляющих подготовку специалистов со средним медицинским образованием, не менее чем на 30 процентов в год от имеющегося дефицита таких специалистов	с 01.07.2020 далее ежегодно с 01.01	ежегодно до 15.09	Министерство образования Мурманской области	Ежегодный отчет в МЗ РФ о ходе исполнения. Увеличение численности среднего медицинского персонала в медицинских организациях. Процент обучающихся впрофессиональных образовательных организаций от дефицита специалистов со средним медицинским образованием не менее - 2020 – 30 - 2021 – 31 - 2022 – 32 - 2023 – 33 - 2024 – 34 - 2025 – 35
6.	Планирование подготовки и переподготовки за счет средств регионального бюджета, средств нормированного страхового запаса, привлечение медицинских работников	ежегодно с 01.01	ежегодно до 31.12	Министерство здравоохранения Мурманской области (Колесникова Н.Н.), Главные врачи МО	Ежегодные приказы Министерства здравоохранения Мурманской области, государственных медицинских организаций Мурманской области об утверждении планов обучения медицинских работников государственных медицинских организаций Мурманской области. Увеличение числа медицинских работников, повысивших свои профессиональные навыки и компетенции. Подготовка и переподготовка за счет средств регионального бюджета (человек): - 2020 – 1973 - 2021 – 1974 - 2022 – 1975 - 2023 – 1976 - 2024 – 1977 - 2025 – 1978
7.	Реализация мер стимулирования	с 01.11.2020 далее	ежегодно до 31.12	Министерство здравоохранения	Ежегодный отчет в МЗ РФ о ходе исполнения.

№ п/п	Наименование мероприятия	Срок реализации			
		начало	окончание	Ответственный исполнитель	Вид документа и характеристика результата
	медицинских работников в части предоставления единовременных выплат, в том числе при переезде в сельскую местность, поселки городского типа и города с населением до 50 тыс. человек	ежегодно с 01.01		Мурманской области (Колесникова Н.Н., Халимовская Е.Г.)	Увеличение числа врачей и фельдшеров, прибывших (переехавших) на работу в сельские населенные пункты, рабочие поселки, поселки городского типа, города с населением до 50 тыс. человек Постановление Правительства Мурманской области о порядке выплаты медицинских работникам первичного звена государственного здравоохранения Мурманской области единовременных компенсационных выплат по программе «Земский доктор, Земский фельдшер». Увеличение числа медицинских работников первичного звена здравоохранения, принявших участие в реализации программы. Количество участников программ (человек): - 2020 – 13 - 2021 – 14 - 2022 – 14 - 2023 – 15 - 2024 – 15 - 2025 – 16
8.	Реализация региональных мер социальной поддержки медицинских работников первичного звена здравоохранения и СМП, медицинских работников ЦРБ и ЦГБ, в том числе их приоритетное обеспечение служебным жильем, использование иных механизмов обеспечения жильем	с 01.11.2020 далее ежегодно с 01.01	ежеквартально до 15 числа месяца, следующего за отчетным	Министерство здравоохранения Мурманской области (Колесникова Н.Н., Халимовская Е.Г., Васекина Е.С.) Главы муниципальных образований Мурманской области, Главные врачи МО	Ежеквартальный отчет в МЗ РФ о ходе исполнения. Создание условий и мотивации для закрепления медицинских работников медицинских организаций, уменьшение оттока кадров из государственного здравоохранения
8.1.	Ежегодное проведение аудита мер социальной поддержки медицинских работников в Мурманской области	ежегодно с 01.01	ежегодно до 31.12	Министерство здравоохранения Мурманской области (Колесникова Н.Н., Меева И.О.)	Ежегодный внутренний отчет для Министерства здравоохранения Мурманской области о реализации мер социальной поддержки медицинских работников первичного звена здравоохранения

№ п/п	Наименование мероприятия	Срок реализации			
		начало	окончание	Ответственный исполнитель	Вид документа и характеристика результата
					Мурманской области
8.2.	Планирование потребности в служебном жилье медицинских работников первичного звена здравоохранения Мурманской области	ежегодно с 01.01	ежегодно до 31.12	Главные врачи МО, Главы муниципальных образований Мурманской области	Ежегодный внутренний отчет для Министерства здравоохранения Мурманской области. Сформирована потребность медицинских работников первичного звена здравоохранения Мурманской области в служебном жилье. Сформирован перечень служебных помещений для предоставления их специалистам: - 2020 – 20 - 2021 – 20 - 2022 – 20 - 2023 – 20 - 2024 – 20 - 2025 – 20
8.3.	Приоритетное предоставление медицинским работникам в соответствии с критериями нуждаемости служебных помещений (квартир, домов, коммунальных комнат)	ежегодно с 01.01	ежегодно до 31.12	Главы муниципальных образований, Главные врачи МО, Министерство здравоохранения Мурманской области (Колесникова Н.Н.)	Ежегодный отчет в МЗ РФ о ходе исполнения. Создание условий и мотивации для закрепления медицинских работников медицинских организаций, уменьшение оттока кадров из государственного здравоохранения. Количество медицинских работников, получивших служебное помещение: - 2020 – 20 - 2021 – 20 - 2022 – 20 - 2023 – 20 - 2024 – 20 - 2025 – 20
8.4.	Осуществление единовременных социальных выплат медицинским работникам (врачам) на оплату первоначального взноса (части первоначального взноса) по ипотечным жилищным кредитам	ежегодно с 01.01	ежегодно до 31.12	Министерство здравоохранения Мурманской области (Колесникова Н.Н., Васекина Е.С.)	Ежегодный отчет в МЗ РФ о ходе исполнения. Закон Мурманской области об областном бюджете на текущий финансовый год и плановый период. Расходы единовременных социальных выплат в размере до 2 млн. рублей медицинским работникам (врачам) на оплату первоначального взноса (части первоначального взноса) по ипотечным жилищным кредитам, занятых в первичном звене здравоохранения, учтены в областном

№ п/п	Наименование мероприятия	Срок реализации			
		начало	окончание	Ответственный исполнитель	Вид документа и характеристика результата
					бюджете. Предоставление единовременной социальной выплаты (человек): - 2020 – 25 - 2021 – 25 - 2022 – 25 - 2023 – 25 - 2024 – 25 - 2025 – 25
8.5.	Осуществление единовременных выплат врачам государственных медицинских организаций Мурманской области за счет средств областного бюджета	ежегодно с 01.01	ежегодно до 31.12	Министерство здравоохранения Мурманской области (Колесникова Н.Н., Халимовская Е.Г.)	Ежегодный внутренний отчет для Министерства здравоохранения Мурманской области. Закон Мурманской области об областном бюджете на текущий финансовый год и плановый период. Предоставление единовременной выплаты в размере 500000/300000 рублей (человек) – врач/фельдшер: - 2020 – 55/5 - 2021 – 55/5 - 2022 – 55/5 - 2023 – 55/5 - 2024 - 55/5 - 2025 - 55/5
9.	Внедрение механизма наставничества в отношении врачей - молодых специалистов, прошедших целевое обучение	ежегодно с 01.01	ежеквартально до 15 числа месяца, следующего за отчетным	Министерство здравоохранения Мурманской области (Колесникова Н.Н.), Главные врачи МО	Ежеквартальный отчет в МЗ РФ о ходе исполнения. Увеличение числа молодых врачей в медицинских организациях государственной системы здравоохранения. Приказы государственных медицинских организаций Мурманской области. Повышение престижа профессии медицинского работника первичного звена государственного здравоохранения Мурманской области.Увеличение количества наставников в медицинских организациях: - 2020 – 5 - 2021 – 6 - 2022 – 7 - 2023 – 8 - 2024 – 9 - 2025 – 10 Количество подопечных у наставников (чел):

№ п/п	Наименование мероприятия	Срок реализации			
		начало	окончание	Ответственный исполнитель	Вид документа и характеристика результата
					- 2020 – 2 - 2021 – 2 - 2022 – 3 - 2023 – 3 - 2024 – 3 - 2025 – 4 Повышение числа молодых врачей и специалистов со средним медицинским образованием в медицинских организациях государственной системы здравоохранения Мурманской области.
10.	Администрирование кадровой политики, развитие кадровых служб медицинских организаций	ежегодно с 01.01	ежегодно до 31.12	Министерство здравоохранения Мурманской области (Колесникова Н.Н.), Главные врачи МО	Ежегодный внутренний отчет для Министерства здравоохранения Мурманской области. Развитие кадровых служб государственных медицинских организаций Мурманской области. Увеличение штатной численности кадровых служб, объема работы по подбору персонала
11.	Включение в показатели эффективности деятельности руководителей медицинских организаций показателей, характеризующих обеспечение медицинских организаций медицинскими работниками	01.01.2020	31.12.2020	Министерство здравоохранения Мурманской области (Колесникова Н.Н., Васекина Е.С.)	Отчет в МЗ РФ о результатах исполнения по итогам 2020 года. Повышение укомплектованности медицинских организаций, оказывающих ПСМП и СМП. Приказ Министерства здравоохранения Мурманской области
12.	Делегирование отдельных функциональных обязанностей врачей среднему медицинскому персоналу. Внедрение новых моделей деятельности	ежегодно с 01.01	ежегодно до 31.12	Главные врачи МО	Ежегодный отчет в МЗ РФ о ходе исполнения. Приказ Министерства здравоохранения Мурманской области. Передача отдельных функций врача к специалистам со средним медицинским образованием приведет к оптимизации в структуре затрат рабочего времени врача в пользу пациента и снизит риски не желательных временных потерь на выполнение не соответствующих уровню образования врача

№ п/п	Наименование мероприятия	Срок реализации			
		начало	окончание	Ответственный исполнитель	Вид документа и характеристика результата
					функций.

Повышение эффективности систем оплаты труда медицинских работников, в том числе оказывающих первичную медико-санитарную помощь и скорую помощь.

Анализ применяемых систем оплаты труда медицинских работников, оказывающих первичную медико-санитарную помощь, скорую медицинскую помощь, медицинских работников центральных районных больниц Мурманской области.

Система оплаты труда медицинских работников государственных учреждений здравоохранения Мурманской области (далее – Система) утверждена постановлением Правительства Мурманской области от 12.05.2014 № 243-ПП «Об оплате труда работников государственных областных, бюджетных, автономных и казенных учреждений Мурманской области».

Система оплаты труда медицинских работников государственных учреждений здравоохранения Мурманской области (далее – Система) утверждена Постановлением Правительства Мурманской области от 12.05.2014 № 243-ПП «Об оплате труда работников государственных областных бюджетных, автономных и казенных учреждений Мурманской области».

В соответствии с установленной Системой размеры окладов (должностных окладов) устанавливаются на основе размеров минимальных окладов (минимальных должностных окладов) работников по соответствующим профессиональным квалификационным группам и квалификационным уровням, повышающих коэффициентов по занимаемым должностям (профессиям) в зависимости от предъявляемых требований к профессиональной подготовке и уровню квалификации, которые необходимы для осуществления соответствующей профессиональной деятельности, с учетом сложности и объема выполняемой работы.

Положениями о системе оплаты труда учреждений определяются конкретные размеры окладов (должностных окладов), ставок заработной платы работников учреждений по профессиональным квалификационным группам не ниже соответствующих минимальных размеров окладов (должностных окладов), ставок заработной платы работников учреждений, определенных Положением, в пределах фондов оплаты труда учреждений.

В результате проведенного анализа фонда оплаты труда медицинских работников установлено, что фактическая структура фонда оплаты труда выглядит следующим образом: выплаты по должностным окладам врачей составляют 25,9 % фонда оплаты труда (в том числе по врачам оказывающих

первичную медико-санитарную помощь – 28,7 %, по врачам, оказывающих скорую медицинскую помощь – 27,8 %, врачей центральных районных больниц – 25,1%), выплаты по должностным окладам среднего медицинского персонала составляют 27,8 % фонда оплаты труда (в том числе оказывающих первичную медико-санитарную помощь – 29,2 %, оказывающих скорую медицинскую помощь – 28,1 %, центральных районных больниц – 29,4 %), выплаты по должностным окладам младшего медицинского персонала составляют 28,0 % фонда оплаты труда .

При оплате труда медицинских работников, с учетом условий труда, применяются выплаты компенсационного характера, предусмотренные федеральными нормативными правовыми актами, а также установленные нормативными правовыми актами субъекта в качестве обязательных для введения в систему оплаты труда учреждений здравоохранения.

Положением установлены следующие выплаты:

1. Выплаты работникам, выплачиваемые за труд в особых условиях:

- на работах с вредными и (или) опасными условиями труда;
- на работах с особой спецификой труда;
- в местностях с особыми климатическими условиями.

2. Выплаты работникам, выплачиваемые за труд в условиях, отклоняющихся от нормальных:

- выполнение работ различной квалификации;
- совмещение профессий (должностей), расширение зон обслуживания, увеличение объема работы или исполнение обязанностей временно отсутствующего работника без освобождения от работы, определенной трудовым договором;
- сверхурочная работа;
- работа в ночное время;
- работа в выходные и нерабочие праздничные дни;
- дежурство при круглосуточной работе учреждения, в том числе дежурство на дому.

3. Выплаты работникам за выполнение работ в других условиях, отклоняющихся от нормальных, за работу со сведениями, составляющими государственную тайну, с их засекречиванием и рассекречиванием, а также за работу с шифрами.

В структуре заработной платы выплаты компенсационного характера врачей составляют 23,8 % фонда оплаты труда (в том числе по врачам оказывающих первичную медико-санитарную помощь – 10,1 %, по врачам, оказывающих скорую медицинскую помощь – 12,7 %, врачей центральных районных больниц – 42,6 %), среднего медицинского персонала – 23,2 % фонда оплаты труда (в том числе оказывающих первичную медико-санитарную помощь –10,4%, оказывающих скорую медицинскую помощь – 13 %, центральных районных больниц – 46,3 %), младшего медицинского персонала – 11,8 % фонда оплаты труда.

С целью стимулирования медицинских работников к повышению эффективности их труда, а также поощрения за выполненную работу с

учетом условий труда, применяются выплаты стимулирующего характера.

К выплатам стимулирующего характера относятся:

- повышающая надбавка к должностному окладу (окладу) за квалификационную категорию;
- персональный повышающий коэффициент к должностному окладу (окладу);
- повышающая надбавка к должностному окладу (окладу) за выслугу лет;
- повышающая надбавка к должностному окладу (окладу) за ученую степень, почетное звание;
- повышающая надбавка к должностному окладу (окладу) за продолжительность непрерывной работы в учреждениях здравоохранения;
- повышающая надбавка за высокие результаты работы;
- премиальные выплаты.

В структуре заработной платы выплаты стимулирующего характера врачей составляют 53,1 % фонда оплаты труда (в том числе по врачам оказывающих первичную медико-санитарную помощь – 61,2 %, по врачам, оказывающих скорую медицинскую помощь – 59,5 %, врачей центральных районных больниц – 31,5 %), среднего медицинского персонала – 49 % фонда оплаты труда (в том числе оказывающих первичную медико-санитарную помощь – 60,4 %, оказывающих скорую медицинскую помощь – 58,9 %, центральных районных больниц – 24,3 %), младшего медицинского персонала – 60,2 % фонда оплаты труда.

На основе проведенного анализа можно сделать вывод, что требования по структуре заработной платы медицинских работников Мурманской области в части повышения доли окладов в структуре заработной платы до 55-60% не были выполнены.

Структура заработной платы в разрезе медицинских организаций различна и зависит от специфики учреждений. Так, структура заработной платы медицинских работников, оказывающих скорую медицинскую помощь, и медицинских работников, оказывающих первичную медико-санитарную помощь, отличается от общей структуры в силу следующих особенностей.

В структуре начисленной заработной платы медицинских работников, оказывающих скорую медицинскую помощь доля компенсационных выплат выше, чем у работников оказывающих первичную медико-санитарную помощь, за счет большого объема выплат за труд в условиях, отклоняющихся от нормальных: совмещение профессий, увеличенного объема работ, работа в ночное время, работа в выходные и нерабочие праздничные дни.

В структуре начисленной заработной платы медицинских работников оказывающих скорую медицинскую помощь, работников оказывающих первичную медико-санитарную помощь доля стимулирующих выплат выше за счет большого объема выплат за высокие результаты работы (сложность, напряженность, интенсивность, достижения (вклад) по занимаемой должности), за проведение диспансеризации, квалификационную категорию

и т.п.

На основе проведенного анализа можно сделать вывод о том, что в настоящее время доля окладной составляющей не является основной. Без изменения существующей системы оплаты труда в пределах имеющихся финансовых средств не представляется возможным значительное увеличение данной составляющей. В случае значительного увеличения окладной части руководителям медицинских организаций неизбежно потребуется пересмотреть систему оплаты труда в учреждениях в части существенной оптимизации стимулирующей части фонда оплаты труда. Основной объем финансовой нагрузки в этом случае ложится на медицинские организации, осуществляющие деятельность в системе обязательного медицинского страхования. Для увеличения доли окладов необходимо отменить или снизить существующие выплаты, которые не зависят от результатов работы. При этом при согласовании всех изменений, касающихся оплаты труда, обязательно учитывается мнение Мурманской областной организации профсоюза работников здравоохранения РФ, так как при любой отмене каких-либо выплат или снижения их размера может усматриваться ухудшение условий оплаты труда работников, восприниматься работниками как социальная несправедливость, что приведет к значительному увеличению количества жалоб работников и обращений в судебные органы по указанному вопросу.

Разработка нормативных правовых актов Мурманской области по совершенствованию действующей системы оплаты труда будет осуществляться на основании федеральных нормативных правовых актов, направленных на утверждение требований к структуре заработной платы медицинских работников, включая установление доли гарантированных выплат по окладам, установление единого перечня выплат стимулирующего и компенсационного характера, с учетом мнения Мурманской областной организации профсоюза работников здравоохранения Российско Федерации.